



COMUNE DI GENOVA

PROPONENTE

ESSELUNGA S.p.A.

Via Vittor Pisani 20 - 20124 Milano (MI)

PROGETTO ARCHITETTONICO

Studio di Architettura Fabio Nonis

Via Schievano 12 - Milano / nonisarch@nonisarch.it



Studio Canepa Associati

Via Fiasella 16/22 - Genova / associati@studiocanepa.it



STUDIO CANEPA ASSOCIATI

Arch. Maurizio Canepa

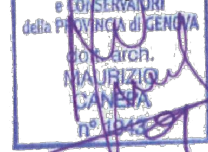

PROGETTO IMPIANTI
ELETTRICI E MECCANICI

Planning S.r.l.

Via Spalto Piodo 10 - Monza / planning@studioplanning.it

PROGETTO STRUTTURE
PROGETTO STRUTTURE ARGINE

Studio Canepa Associati

Via Fiasella 16/22 - Genova / associati@studiocanepa.it

PREVENZIONE INCENDI

Studio Benvenuto & Associati

Via Corsica 10/2 - Genova / associati@studiobenvenuto.com

IMPATTO TRASPORTISTICO

Ing. Marco Mastretta

Sal. Inferiore S. Anna 17a - Genova / marco.mastretta@ingmastretta.it

ACUSTICA

Ing. Simona Seravalli

Via Sant'Ilario 8A/3 - Genova / simonaseravalli@yahoo.it

GEOLOGIA

Studio di Geologia Dott.ssa Elisabetta Barboro

Via L. Cibrario 31/6 - Genova / ebarboro@gmail.com

IDRAULICA

ITEC-engineering

Via A. Cecchi 7/9 16129 Genova / info@itec-engineering.it

EDIFICIO EX COGNEX - VIA HERMADA N°8

PROGETTO URBANISTICO OPERATIVO - SETTORE 1 DISTRETTO 06 -NUOVA SESTRI PONENTE
NUOVA GRANDE STRUTTURA DI VENDITA DI GENERI ALIMENTARI CON AREE ACCESSORIE E
PERTINENZIALI OLTRE AD OPERE DI SISTEMAZIONE IDRAULICA DEL TORRENTE CHIARAVAGNA
(NUOVO ARGINE DESTRO), PARCHEGGIO E VERDE PUBBLICO

Oggetto Documento

DOCUMENTAZIONE FOTOGRAFICA

Scala
xxx

Data Emissione
15/01/2022

Numero Revisione
R.00



STUDIO CANEPA ASSOCIATI

ESSELUNGA S.P.A.

*VIA VITTOR PISANI 20 – 20124 MILANO -
C.F.: 01255720169 - P.I.: 04916380159*

EDIFICIO EX COGNETEX
VIA HERMADA N° 8 – SESTRI PONENTE

PROGETTO URBANISTICO OPERATIVO

**- SETTORE 1 DEL DISTRETTO 06 "NUOVA SESTRI P. –
CONFORME AL P.U.C. VEGENTE**

PER LA REALIZZAZIONE

DI

**NUOVA GSV DI GENERI ALIMENTARI
CON AREE ACCESSORIE E PERTINENZIALI
OLTRE**

**AD OPERE DI SISTEMAZIONE IDRAULICA DEL
T. CHIARAVAGNA (NUOVO ARGINE DX.),
PARCHEGGIO E VERDE PUBBLICO**

DOCUMENTAZIONE FOTOGRAFICA

GENNAIO 2022

ESSELUNGA S.P.A.

**- PROGETTO URBANISTICO OPERATIVO SETTORE 1 DEL DISTRETTO 06 "NUOVA SESTRI P. -
- DOCUMENTAZIONE FOTOGRAFICA -**

INQUADRAMENTO TERRITORIALE

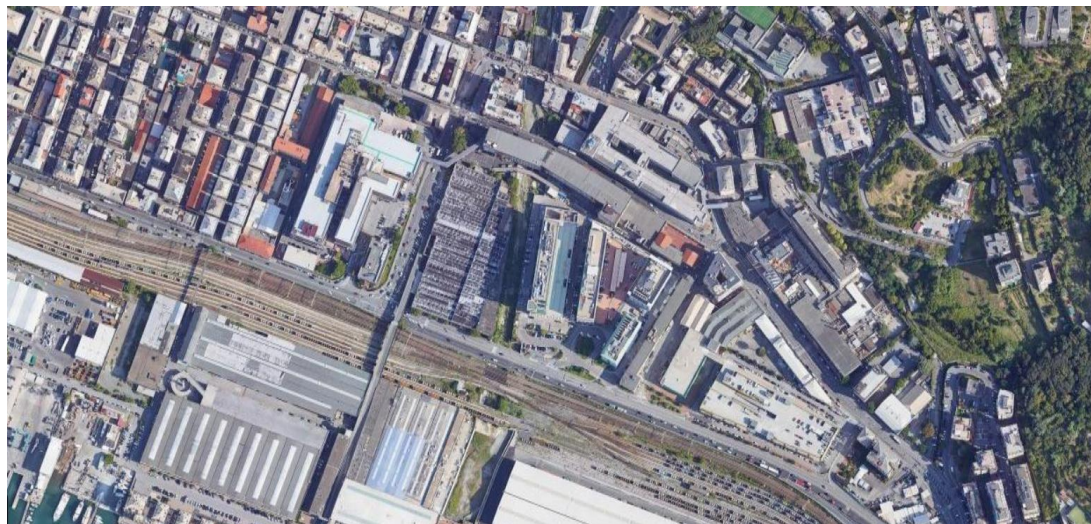

- VISTA AEREA GENERALE -



- VISTA AEREA DI DETTAGLIO -



- VISTA AEREA DAL MARE -



- VISTA AEREA DA MONTE -

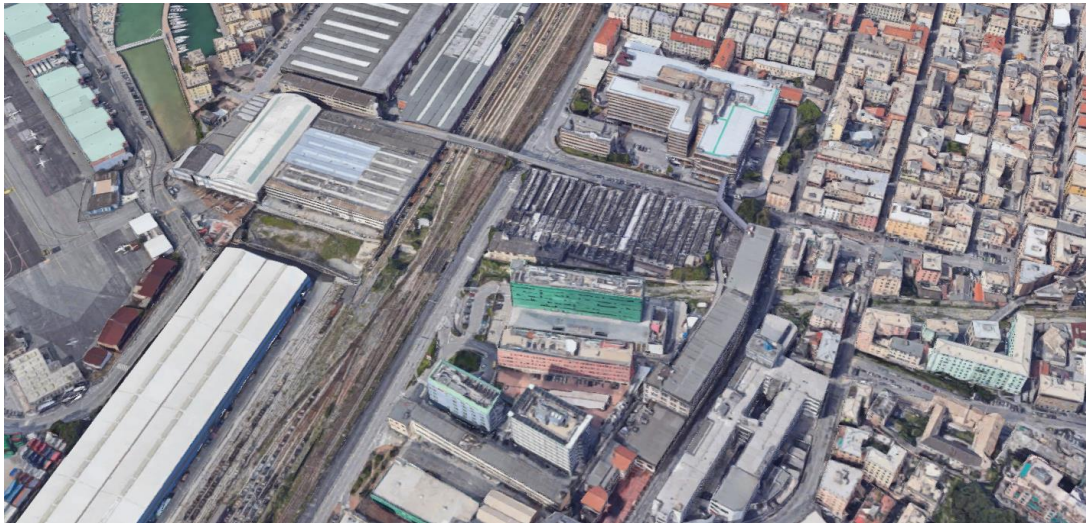

- VISTA AEREA DA LEVANTE -

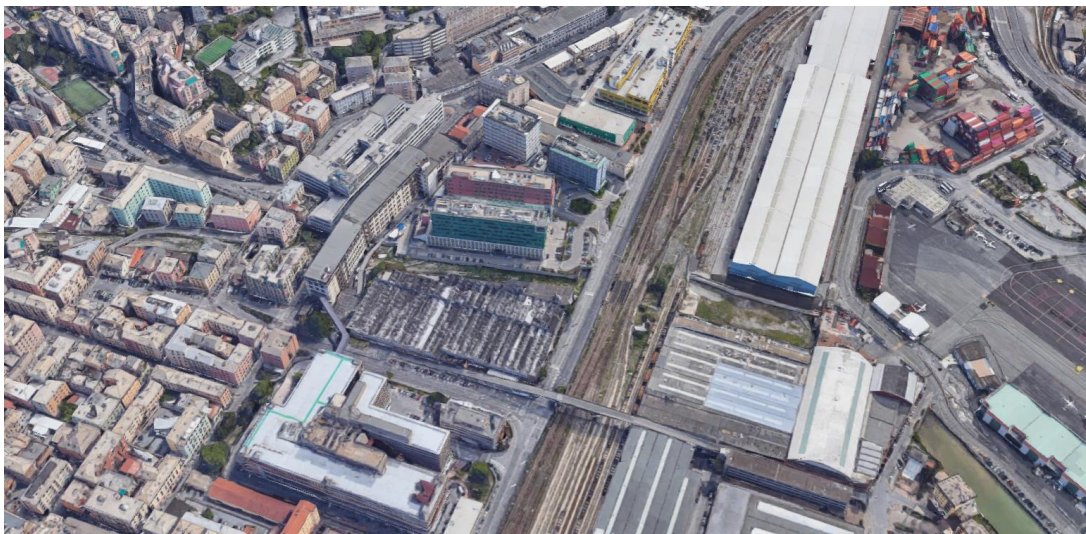

- VISTA AEREA DA PONENTE -



-VISTA DA VIA ALBARETO - IL MURO DI CONFINE VERSO LEVANTE COSTITUISCE ARGINE DEL T.CHIARAVAGNA



- VISTA DA VIA HERMADA -

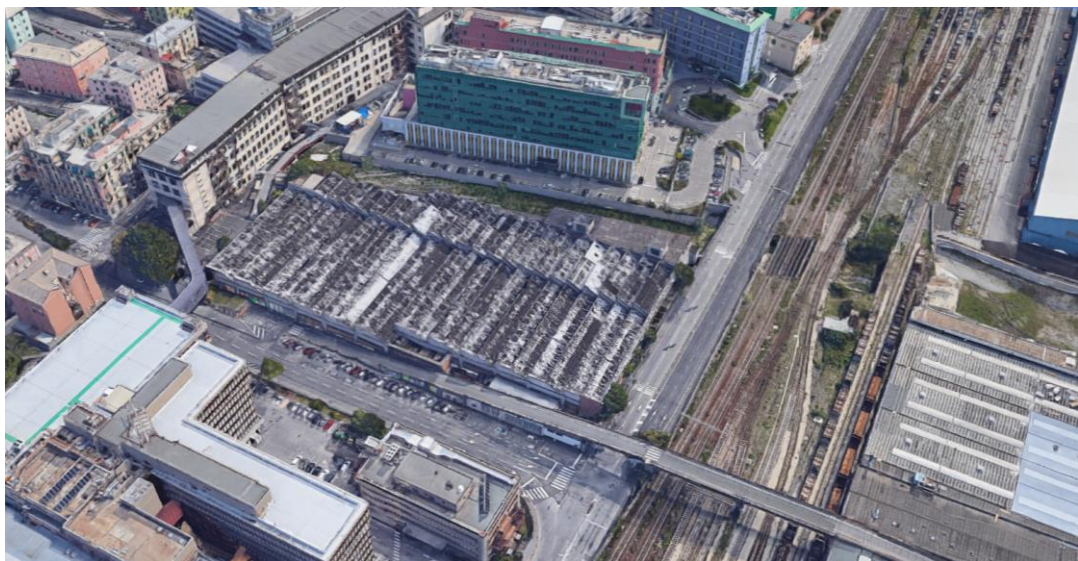

- VISTA AEREA DA VIA PUCCINI -

ESSELUNGA S.P.A.

**- PROGETTO URBANISTICO OPERATIVO SETTORE 1 DEL DISTRETTO 06 "NUOVA SESTRI P. -
- DOCUMENTAZIONE FOTOGRAFICA -**



- VISTA ALVEO T. CHIARAVAGNA – VERSO MARE – MURO D'ARGINE ESISTENTE



- VISTA ALVEO T. CHIARAVAGNA – TRATTO MEDIANO – MURO D'ARGINE ESISTENTE

ESSELUNGA S.P.A.

**- PROGETTO URBANISTICO OPERATIVO SETTORE 1 DEL DISTRETTO 06 "NUOVA SESTRI P. -
- DOCUMENTAZIONE FOTOGRAFICA -**



- VISTA ALVEO T. CHIARAVAGNA – VERSO MONTE – MURO D'ARGINE ESISTENTE



- VISTA AEREA – DETTAGLIO COPERTURE LATO MARE -



- VISTA AEREA – DETTAGLIO COPERTURE TRATTO INTERMEDIO -



- VISTA AEREA – DETTAGLIO COPERTURE LATO MONTE -



- DETTAGLIO DI ALCUNI LOCALI INTERNI -



- DETTAGLIO DI ALCUNI LOCALI INTERNI -



- DETTAGLIO DELLE FINESTRE LATO CHIARAVAGNA TAMPONATE INTERNAMENTE AI FINI IDRAULICI -
INTERVENTO COMPLETATO PER TUTTO LO SVILUPPO DEL FRONTE NEL MARZO 2011