

PROSPETTO SUD\_VIA ALBARETO

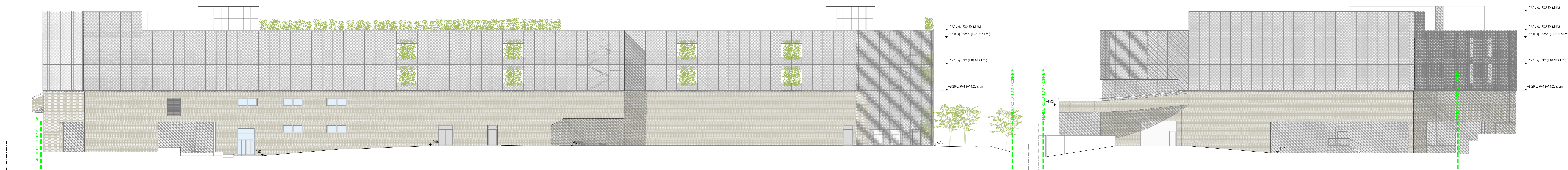

PROSPETTO OVEST\_VIA HERMADA

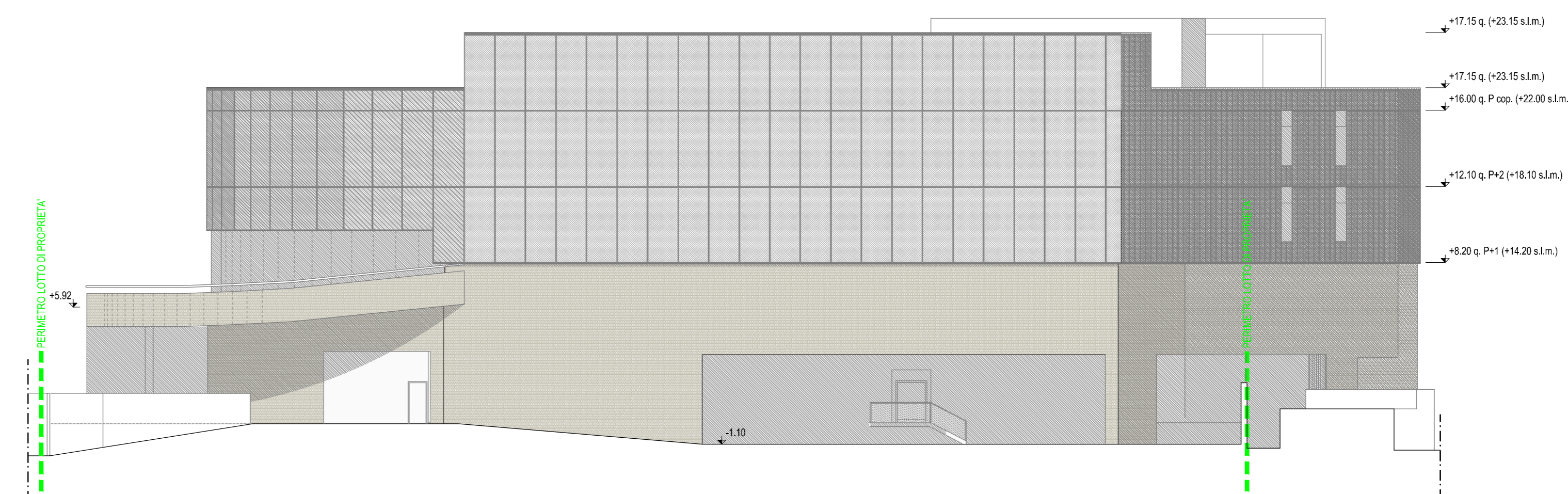

PROSPETTO NORD\_LATO LEONARDO SPA

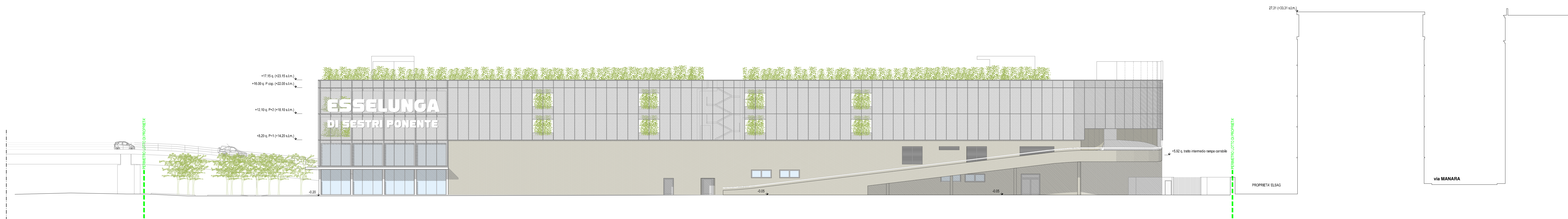

PROSPETTO EST\_TORRENTE CHIARAVAGNA

 <b>COMUNE DI GENOVA</b>	
PROPONENTE <b>ESSELUNGA S.p.A.</b> Via Vittor Pisani 20 - 20124 Milano (MI)	
PROGETTO ARCHITETTONICO <b>Studio di Architettura Fabio Nonis</b> Via Schiavoni 12 - Milano / nonisarch@nonisarch.it <b>Studio Canepa Associati</b> Via Fiasella 16/22 - Genova / associati@studiocanepa.it	
PROGETTO IMPIANTI ELETTRICI E MECCANICI <b>Planning S.r.l.</b> Via Spato Piodo 10 - Monza / planning@studiodiplanning.it	
PROGETTO STRUTTURE <b>Studio Canepa Associati</b> Via Fiasella 16/22 - Genova / associati@studiocanepa.it	
PREVENZIONE INCENDI <b>Studio Benvenuto &amp; Associati</b> Via Corsica 10/2 - Genova / associati@studiobenvenuto.com	
IMPATTO TRASPORTISTICO <b>Ing. Marco Mastretta</b> Sal. Inferiore S. Anna 17/a - Genova / marco.mastretta@ingmastretta.it	
ACUSTICA <b>Ing. Simona Seravalli</b> Via Sallustiana 8/A/2 - Genova / simonaservalli@yahoo.it	
GEOLOGIA <b>Studio di Geologia Dott.ssa Elisabetta Barbora</b> Via L. Cordero 31/d - Genova / elisabarbora@gmail.com	
IDRAULICA <b>ITEC-engineering</b> Via A. Cecchi 7/9 16128 Genova / info@tec-engineering.it	
<b>EDIFICIO EX COGNETEX - VIA HERMADA N°8</b> PROGETTO URBANISTICO OPERATIVO - SETTORE 1 DISTRETTO 06 - NUOVA SESTRI PONENTE NUOVA GRANDE STRUTTURA DI VENDITA DI GENERI ALIMENTARI CON AREE ACCESSORIE E PERTINENZIALI OLTRE AD OPERE DI SISTEMAZIONE IDRAULICALE TORRENTE CHIARAVAGNA (NUOVO ARGINE DESTRO), PARCHEGGIO E VERDE PUBBLICO	
Oggetto tavola  <b>PROSPETTI</b>	Codice tavola <b>4.16_R00</b>
Scala 1:200	Data Emissione 14/01/2022
	Numero Revisione R.00