

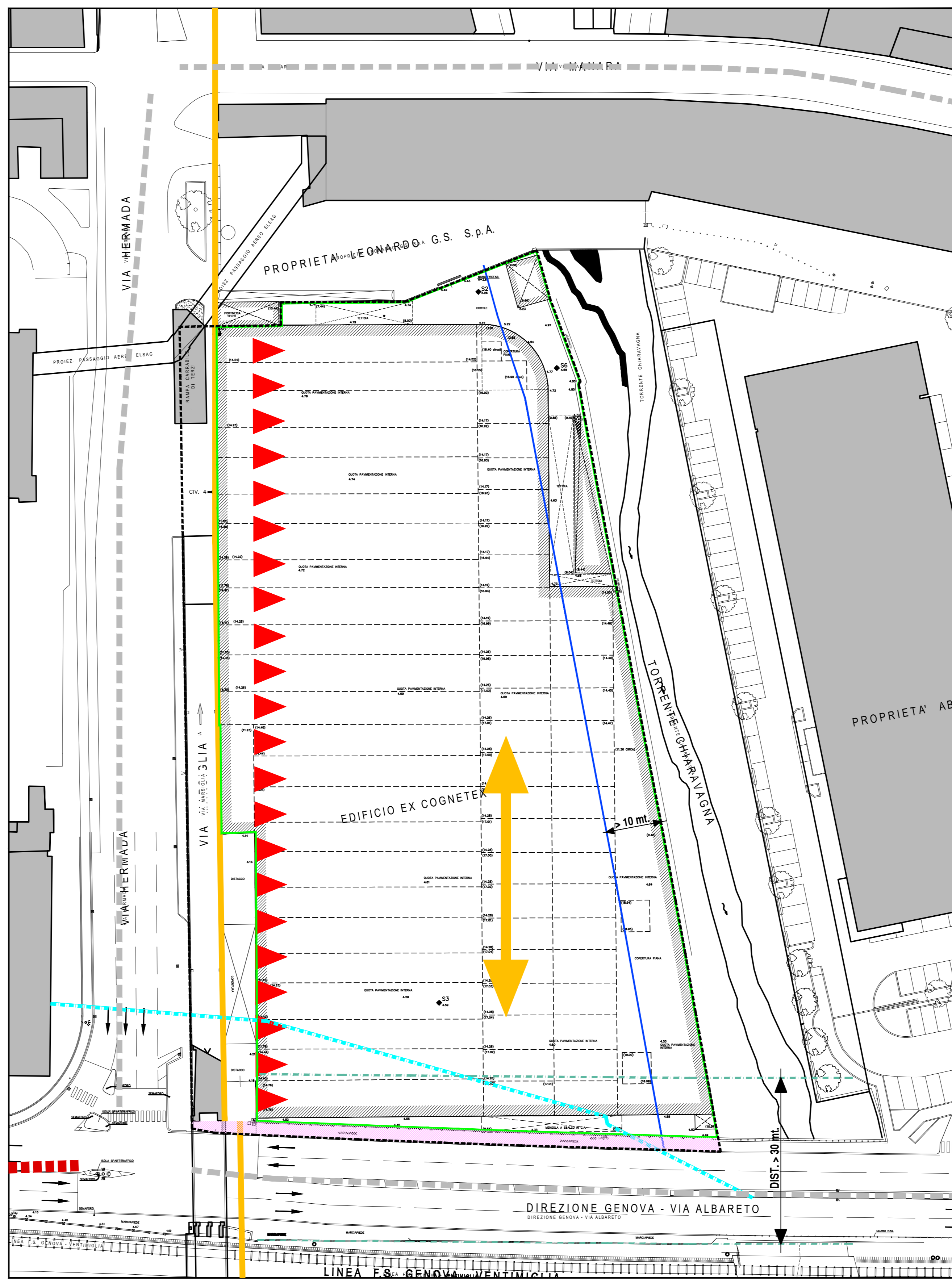

**RILIEVO del LOTTO di INTERVENTO con PERIMETRO SETTORE -1- di P.U.C. ed INDIVIDUAZIONE SUPERFICI di COMPENSAZIONE PER ADEGUAMENTO ALLO STATO REALE DEI LUOGHI.**

- PERIMETRO SETTORE N° 1 (A-B)-(B-C)-(C-D)-(D-A)
- SUPERFICIE RILEVATA DA P.U.C. = MQ. 13.080 -
- PERIMETRO LOTTO PROPRIETA'
- SUPERFICIE CATASTALE = MQ. 11.314 -
- SUPERFICIE A RILIEVO = MQ. 11.365 -
- 1-TRATTO (A-B) SUP. DA DEDURRE = MQ. 380 -
- 2-TRATTO (A-B) SUP. DA INSERIRE = MQ. 12 -
- 3-TRATTO (B-C) SUP. DA DEDURRE = MQ. 16 -
- 4-TRATTO (B-C) SUP. DA INSERIRE = MQ. 38 -
- 5-TRATTO (C-D) SUP. DA DEDURRE = MQ. 61 -
- 6-TRATTO (C-D) SUP. DA INSERIRE = MQ. 20 -
- 7-TRATTO (D-A) SUP. DA DEDURRE = MQ. 40 -
- 8-TRATTO (D-A) SUP. DA INSERIRE = MQ. 40 -



**RILIEVO del LOTTO di INTERVENTO con PERIMETRO SETTORE -1- di P.U.C. RIDEFINITO IN BASE ALLO STATO REALE DEI LUOGHI**

- PERIMETRO SETTORE N° 1 RIDEFINITO SU RILIEVO
- SUPERFICIE DA RILIEVO + PORZIONE MARCIAPIEDE = MQ. 12.818 -
- PERIMETRO LOTTO PROPRIETA'
- SUPERFICIE CATASTALE = MQ. 11.314 -
- SUPERFICIE A RILIEVO = MQ. 11.365 -
- ▼▼▼ LIMITE EDIFICABILE
- ▲▲▲ ASSI VIARI PEDONALI
- ■ ■ ASSI VIARI
- LIMITE AREA DI PROPRIETA' RICADENTE IN VINCOLO Art. 142 - D.Lgs. 42/2004 (Fascia 300 mt. da COSTA)
- LIMITE FASCIA DI RISPETTO DA LINEA R.F.I.
- LIMITE FASCIA DI RISPETTO T. CHIARAVAGNA

 <b>COMUNE DI GENOVA</b>	
PROPONENTE	<b>ESSELUNGA S.p.A.</b> Via Vittor Pisani 20 - 20124 Milano (MI)
PROGETTO ARCHITETTONICO	Studio di Architettura Fabio Nonis Via Schievano 12 - Milano / nonisarch@nonisarch.it Studio Canepa Associati Via Fiasella 16/22 - Genova / associati@studiocanepa.it
PROGETTO IMPIANTI ELETTRICI E MECCANICI	<b>Planning S.r.l.</b> Via Spalto Piolo 10 - Monza / planning@studioplanning.it
PROGETTO STRUTTURE PROGETTO STRUTTURE ARGINE	<b>Studio Canepa Associati</b> Via Fiasella 16/22 - Genova / associati@studiocanepa.it
PREVENZIONE INCENDI	<b>Studio Benvenuto &amp; Associati</b> Via Corsica 10/2 - Genova / associati@studiobenvenuto.com
IMPATTO TRASPORTISTICO	<b>Ing. Marco Mastretta</b> Sal. Inferiore S. Anna 17a - Genova / marco.mastretta@ingmastretta.it
ACUSTICA	<b>Ing. Simona Seravalli</b> Via Sant'Illario BA/3 - Genova / simonaservavalli@yahoo.it
GEOLOGIA	<b>Studio di Geologia Dott.ssa Elisabetta Barboro</b> Via L. Cibrario 31/6 - Genova / ebarboro@gmail.com
IDRAULICA	<b>ITEC-engineering</b> Via A. Cecchi 7/9 16129 Genova / info@tec-engineering.it
<b>EDIFICIO EX COGNETEX - VIA HERMADA N°8</b> <b>PROGETTO URBANISTICO OPERATIVO - SETTORE 1 DISTRETTO 06 - NUOVA SESTRI PONENTE</b> NUOVA GRANDE STRUTTURA DI VENDITA DI GENERI ALIMENTARI CON AREE ACCESSORIE E PERTINENZIALI OLTRE AD OPERE DI SISTEMAZIONE IDRAULICA DEL TORRENTE CHIARAVAGNA (NUOVO ARGINE DESTRO), PARCHEGGIO E VERDE PUBBLICO	
Oggetto tavola	Codice tavola
<b>SCHEMA AGGIORNAMENTO PERIMETRO SETTORE 1</b>	<b>4.19_R00</b>
Scala 1:500	Data Emissione 14/01/2022 Numero Revisione R.00