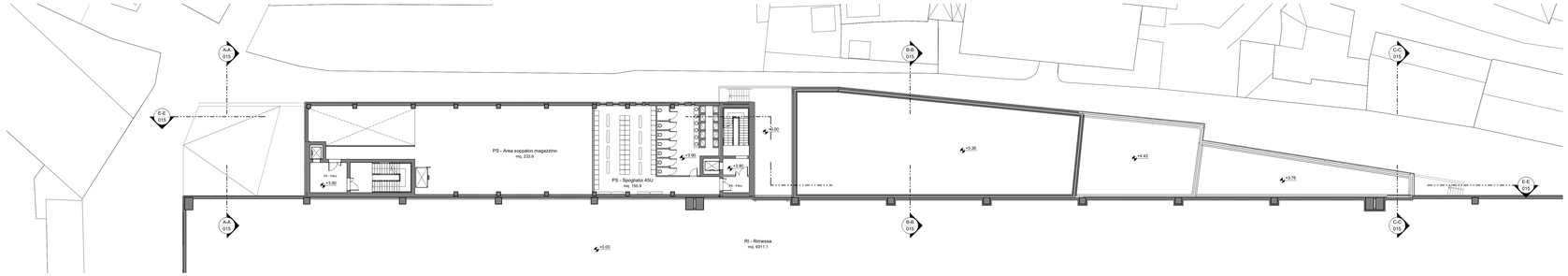

2 Pianta Piano Primo - Palazzina Servizi
Scala 1 : 200

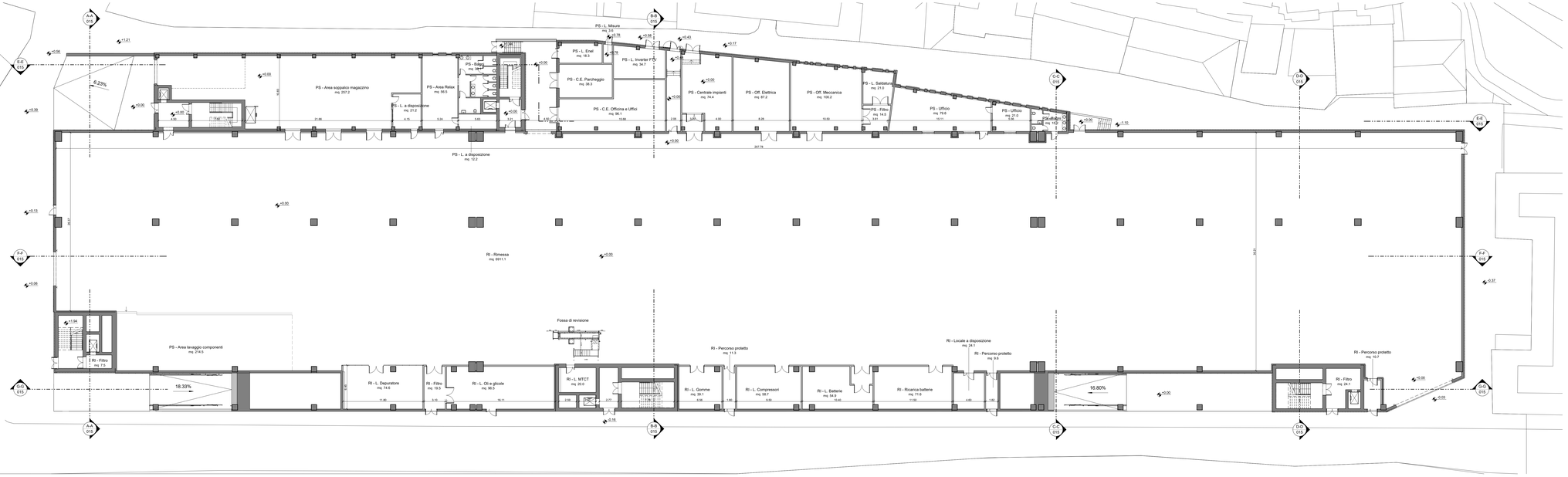

1 Pianta Piano Terra
Scala 1 : 200

LEGENDA

Codifica ambienti

Nome	Nome
mq. sup.utile	Area
m. av.ter	Perimetro
RI00/00	R00 - Finiture verticali
PR00/00	P00 - Finiture pavimentazione
	C00 - Finiture soffitto
	Z00 - Finitura battiscopa

Codifica pacchetti orizzontali

PO - Pacchetto Orizzontale
CO - Copertura Orizzontale
XX - Numeri progressivi

Codifica pacchetti verticali

MI - Pacchetto verticale (interno)
ME - Pacchetto verticale (esterno)
XX - Numeri progressivi

Confine area di progetto

Distanza 10.00 m da edifici esistenti

Quote di riferimento

Quota di progetto = +21.40 msl

Simboli Grafici

Quota altimetrica - finito (sezione)

Quota altimetrica - rustico (sezione)

Quota altimetrica - finito (pavimento)

Cavedio

Identificazione sezione

N° disegno
N° tavola

Identificazione disegno

Titolo disegno
Scala 1:xxx
N. - numero disegno

N.B. TUTTE LE QUOTE DEVONO ESSERE VERIFICATE IN CANTIERE.

Finanziato dall'Unione Europea NextGenerationEU

Ministero delle Infrastrutture e dei Trasporti

Italiadomani PIANO NAZIONALE DI RIPRESA E RESILIENZA

Finanziato dal Unione Europea dell'iniziativa NextGenerationEU
Misura M2C2 - 4.2 Sviluppo trasporto rapido di Massa

COMMITTENTE: COMUNE DI GENOVA

CUP B31E20000230001

IL RESPONSABILE UNICO DEL PROCEDIMENTO
ALBERTO BITOSSI

IL DIRETTORE ESECUTORE DEL CONTRATTO
ANTONIO ROSSA

PROGETTAZIONE DEFINITIVA DEL SISTEMA DEGLI ASSI DI FORZA PER IL TRASPORTO PUBBLICO LOCALE (RETE FILOVIARIA E STRUTTURE CONNESSE)

PROGETTAZIONE

MANDATARIA: ITALFERR GRUPPO FERROVIE DELLO STATO ITALIANE

MANDANTE: ITALFERR

MANDANTE: ETS Engineering and Technical Services s.p.a.

MANDANTE: ABDR Architetti Associati

ABDR Architetti Associati s.r.l.

STUDIO ARCHITETTONICO
DEPOSITO STAGLIENO - OFFICINA PARCHEGGIO
PIANTA PIANO TERRA

IL PROGETTISTA RESPONSABILE DELL'INTEGRAZIONE
Dott. Ing. Luca Bernardini

SCALA: 1 : 200

COMMESSA	LOTTO	FASE	ENTE	TIPO DOC.	OPERA/DISCIPLINA	PROGR.	REV.
E21D	05	D	Z3	P9	FA1500	010	A

Revis.	Descrizione	Redatto	Data	Verificato	Data	Approvato	Data	Autorizzato Data
A	Emissione	ABDR s.r.l.	29/06/23	P. Desideri	29/06/23	A. Peresso	29/06/23	

Ordine degli Ingegneri della Provincia di Genova N° 9603 Sez. "a"

File: E21D - 05 - D - Z3 - P9 - FA1500 - 010 - A.pdf