

1 Sezione E-E'
Scala 1:100

LEGENDA

| | |
|--|---|
| <p>Codifica ambienti</p> <p>Nome mq. area m. xx.xx</p> <p>RO2 Finitura verticali RO3 Finitura pavimento CO2 Finitura soffitti ZO2 Finitura ballastop</p> <p>Codifica pacchetti orizzontali</p> <p>PO - Pacchetto Orizzontale CO - Copertura Originale XX - Numero progressivo</p> <p>Codifica pacchetti verticali</p> <p>MI - Pacchetto verticale (interno) ME - Pacchetto verticale (esterno) XX - Numero progressivo</p> <p>--- Confine area di progetto --- Distanza 10.00 m da edifici esistenti</p> <p>Quote di riferimento</p> <p>0.00 Quota di progetto = +21.40 mt</p> | <p>Simboli Grafici</p> <p>0.00 Quota altimetrica - finito (sezione) 0.00 Quota altimetrica - rustico (sezione) 0.00 Quota altimetrica - finito (pavimenti)</p> <p>--- Cavetto</p> <p>Identificazione sezione</p> <p>01 N° disegno 018 N° livello</p> <p>Identificazione disegno</p> <p>N Titolo disegno N - numero disegno Scala 1:xxx</p> |
|--|---|

N.B. TUTTE LE QUOTE DEVONO ESSERE VERIFICATE IN CANTIERE.

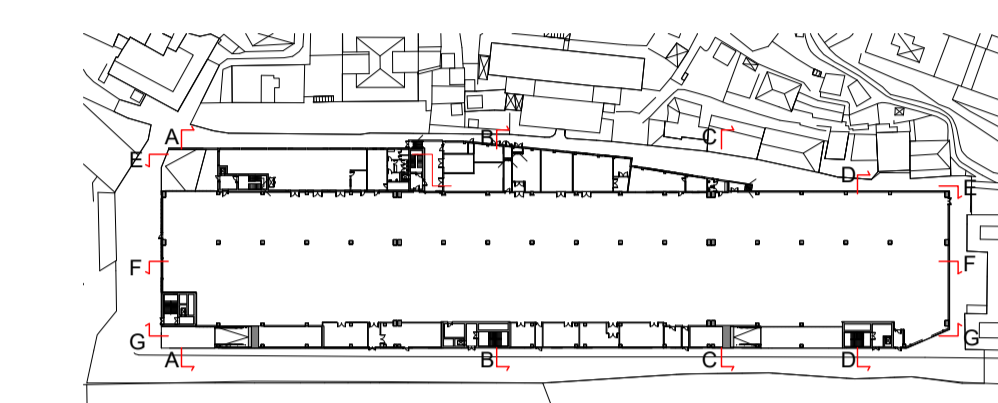

Finanziato dall'Unione Europea dell'iniziativa NextGenerationEU
Misura M2C2 - 4.2 Sviluppo trasporto rapido di Massa

COMMITTENTE: **COMUNE DI GENOVA**
IL RESPONSABILE UNICO DEL PROCEDIMENTO ALBERTO BITOSSI
IL DIRETTORE ESECUTORE DEL CONTRATTO ANTONIO ROSSA

PROGETTAZIONE DEFINITIVA DEL SISTEMA DEGLI ASSI DI FORZA PER IL TRASPORTO PUBBLICO LOCALE (RETE FIOVIARIA E STRUTTURE CONNESSE)

PROGETTAZIONE: **MANDATARIA** **ITALFER** (GRUPPO FERROVIE DELLO STATO ITALIANO)

MANDANTE: **MANDANTE** **FERROVIE** (GRUPPO FERROVIE DELLO STATO ITALIANO)

MANDANTE: **MANDANTE** **ABDR** (ARCHITETTI ASSOCIATI)

ABDR Architetti Associati s.r.l.

STUDIO ARCHITETTONICO
DEPOSITO STAGLIENO - OFFICINA PARCHEGGIO
SEZIONE LONGITUDINALE PALAZZINA

IL PROGETTISTA RESPONSABILE DELL'INTEGRAZIONE
Dott. Ing. Luca Bernardini

SCALA: 1:100

| COMMESSA | LOTTO | FASE | ENTE | TIPO DOC. | OPERA/DISCIPLINA | PROGR. | REV. | |
|----------|-------------|-------------|----------|-------------|------------------|-------------|----------|--|
| E21D | 05 | D | Z3 | ZA | FA1500 | 036 | A | |
| Revis. | Descrizione | Redatto | Data | Verificato | Data | Approvato | Data | Autorizz. Data |
| A | Emissione | ABDR s.r.l. | 29/06/23 | P. Desideri | 29/06/23 | A. Perresso | 29/06/23 | Aut. Gen. 29/06/23 N° 6029 SEZ. 1A |