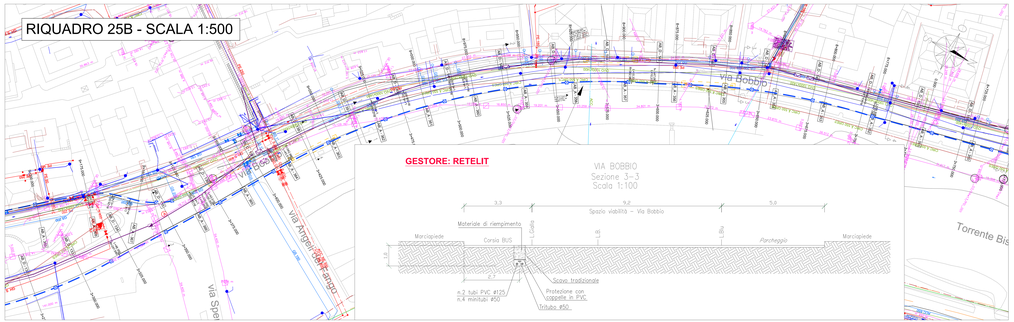

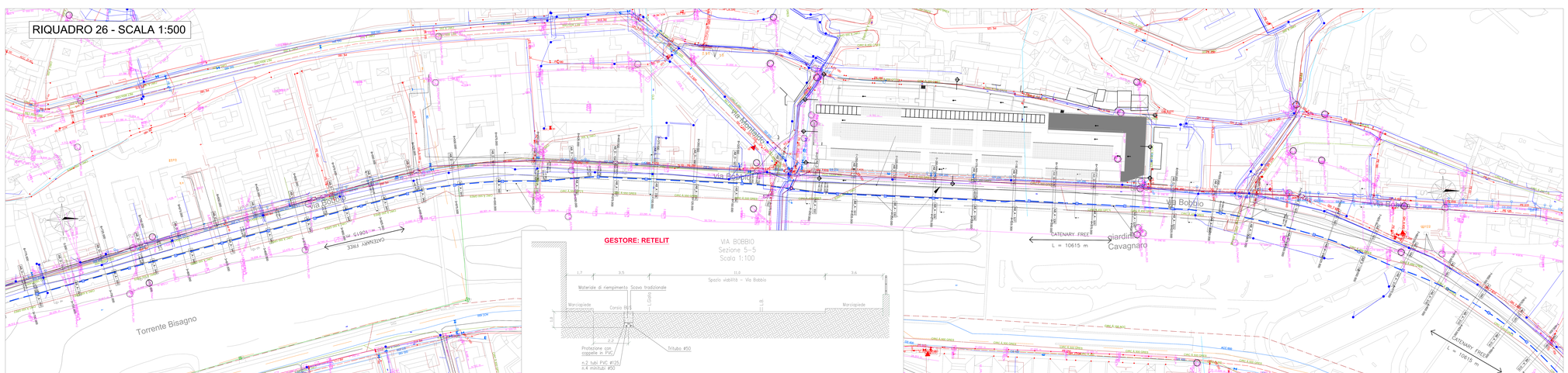

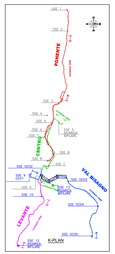

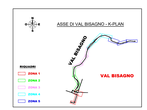

LEGENDA GESTORI SOTTOSERVIZI

	IMPIANTI STRADE
	IMPIANTI RETELIT: - ACQUEDOTTO - FOGNATURA - CANALE SAN.STRADALE
	IMPIANTI IREN: - GAS METANO; - GAS ATTRAVERSAMENTO; - RETE ELETTRICA; - RETE FOGNARIA ACQUE NERE; - RETE FOGNARIA ACQUE BIANCHE; - RETE FOGNARIA ACQUE MISTE;
	IMPIANTI E-DISTRIBUZIONE: - TRONCO MT IN CAVO INTERRATO; - RAMO BT CAVO INTERRATO; - RETE AT
	IMPIANTI TELECOM
	IMPIANTI OPEN-FIBER

Finanziato dall'Unione europea NextGenerationEU

Ministero dell'Università e della Ricerca

Italiadomani PIANO NAZIONALE DI RIPRESA E RESILIENZA

Finanziato dal Unione Europea dell'Iniziativa NextGenerationEU
Misura M2C2 - 4.2 Sviluppo trasporto rapido di Massa

COMMITTENTE:

IL RESPONSABILE UNICO DEL PROCEDIMENTO
ALBERTO BITOSSI
IL DIRETTORE DELL'ESECUZIONE DEL CONTRATTO
STEFANO PISANI

PROGETTAZIONE DEFINITIVA DEL SISTEMA DEGLI ASSI DI FORZA PER IL TRASPORTO PUBBLICO LOCALE (RETE FILOVIARIA E STRUTTURE CONNESSE)

PROGETTAZIONE:

MANDATARIA
ITALFERR
GRUPPO FERROVIE DELLO STATO ITALIANE

MANDANTE: GEOSTUDIO ASSOCIATI

MANDANTE: ETS ENGINEERING & TECHNICAL SERVICES

MANDANTE: 1337

Società ETS ENGINEERING & TECHNICAL SERVICES

SOTTOSERVIZI

Planimetria sottoservizi - Tav. Depositi/parcheggi

IL PROGETTISTA RESPONSABILE DELL'INTEGRAZIONE
Dott. Ing. Alessandro Pavese

SCALA: 1:500

COMMESSA	LOTTO	FASE	ENTE	TIPO DOC.	OPERA/DISCIPLINA	PROGR.	REV.
IE2X	00	00	22	PB	BI1000000	0101	A

Revis.	Descrizione	Redatto	Data	Verificato	Data	Approvato	Data	Autorizzato Data
A	Emissione	ETS	06/2023	A. Ferraro	06/2023	C. Pavese	06/2023	A. Pereira

Nome file: IE2X00000ZPB0000000101_A

n.Elab.: