

ESTRATTO CARTA TECNICA REGIONALE n. 213160

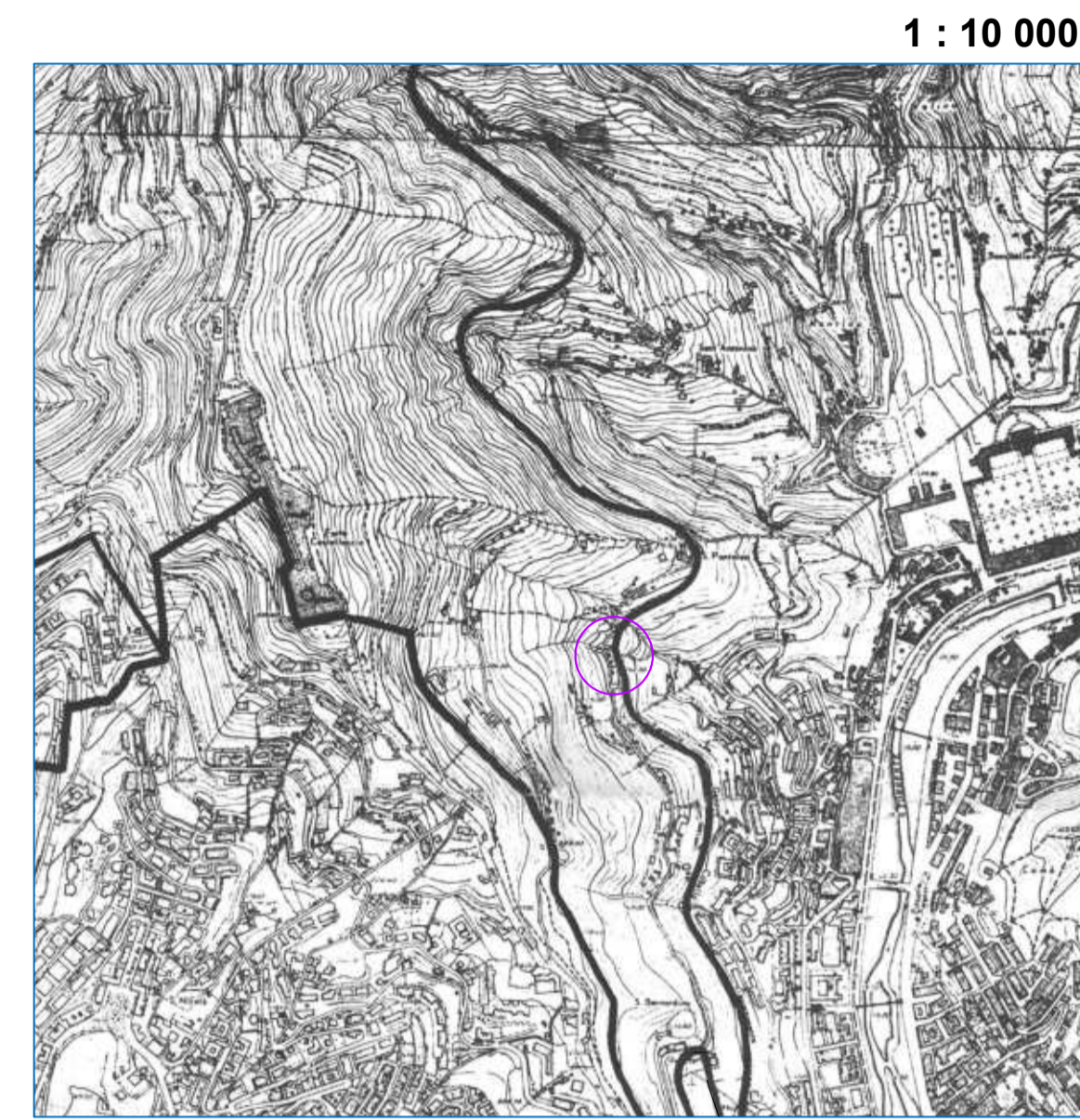

ESTRATTO VINCOLO PAESAGGISTICO BELLEZZE D'INSIEME  
D.M. del 13/02/1968 - "Zona alta della città di Genova comprendente i forti di Castellaccio, Sperone, Puin e Begato"

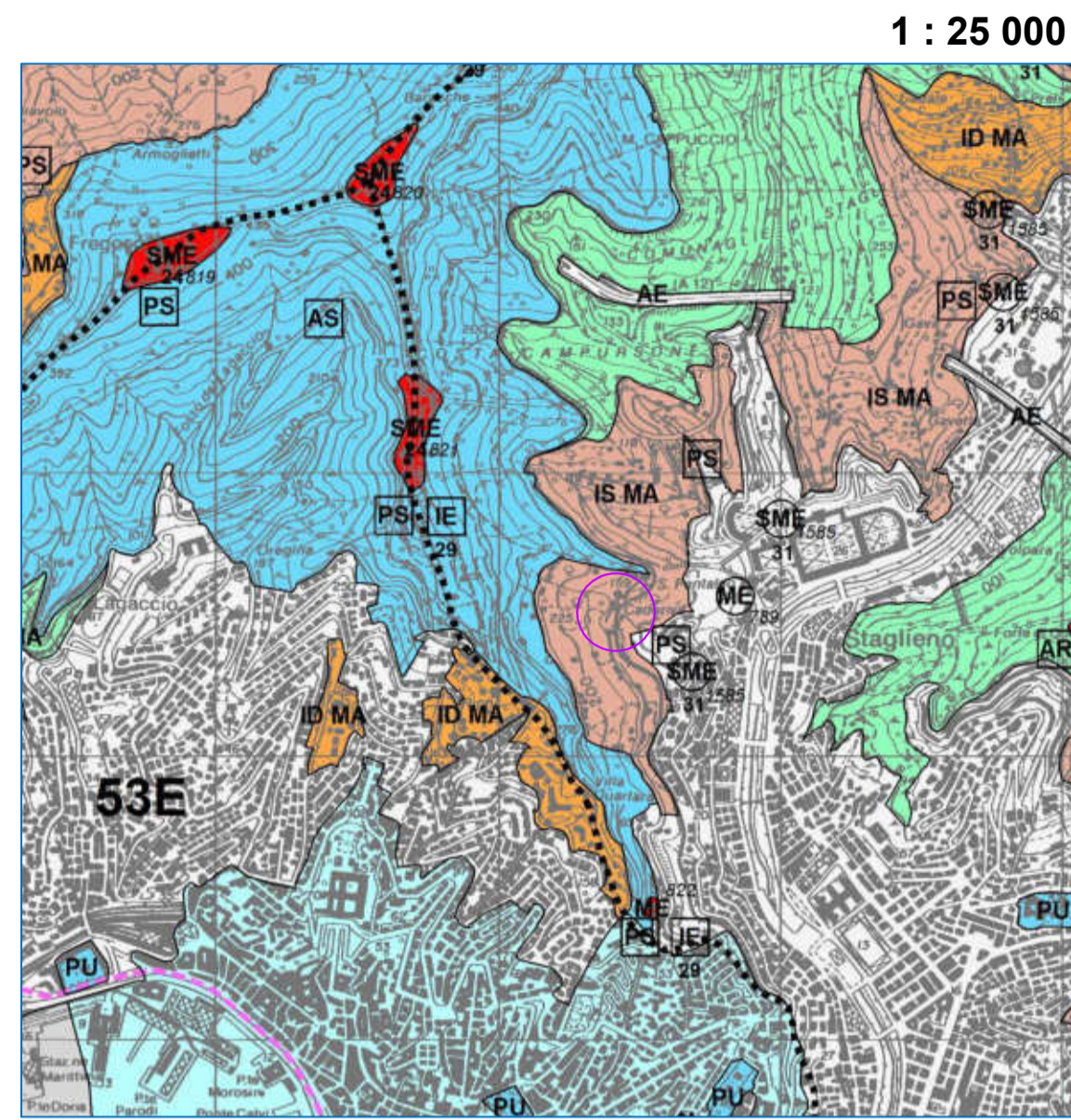

ESTRATTO P.T.C.P. INSEDIATIVO IS-MA  
Insediamento sparso a regime normativo di mantenimento

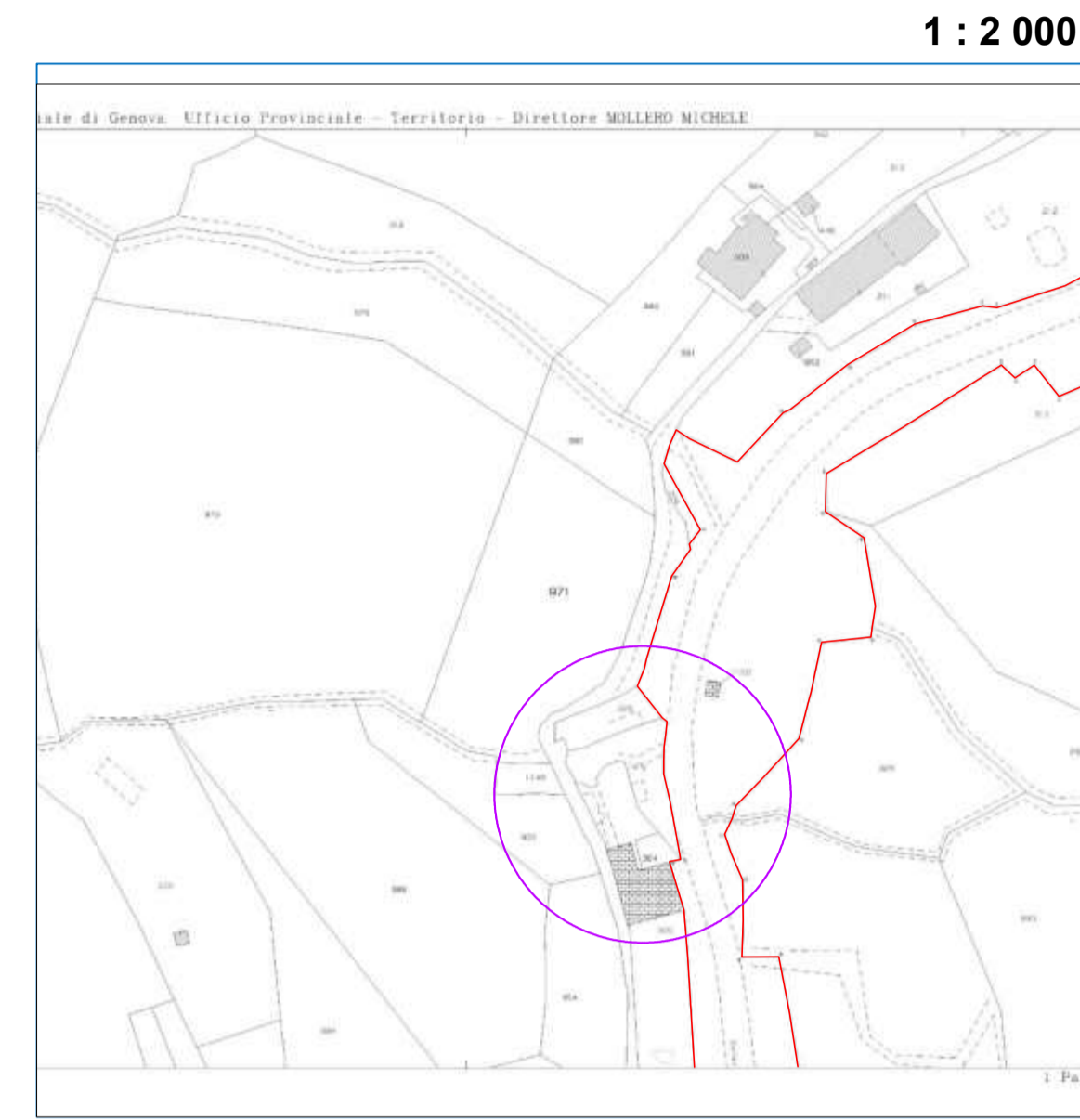

ESTRATTO MAPPA CATASTO TERRENI Foglio 18C mappale 225

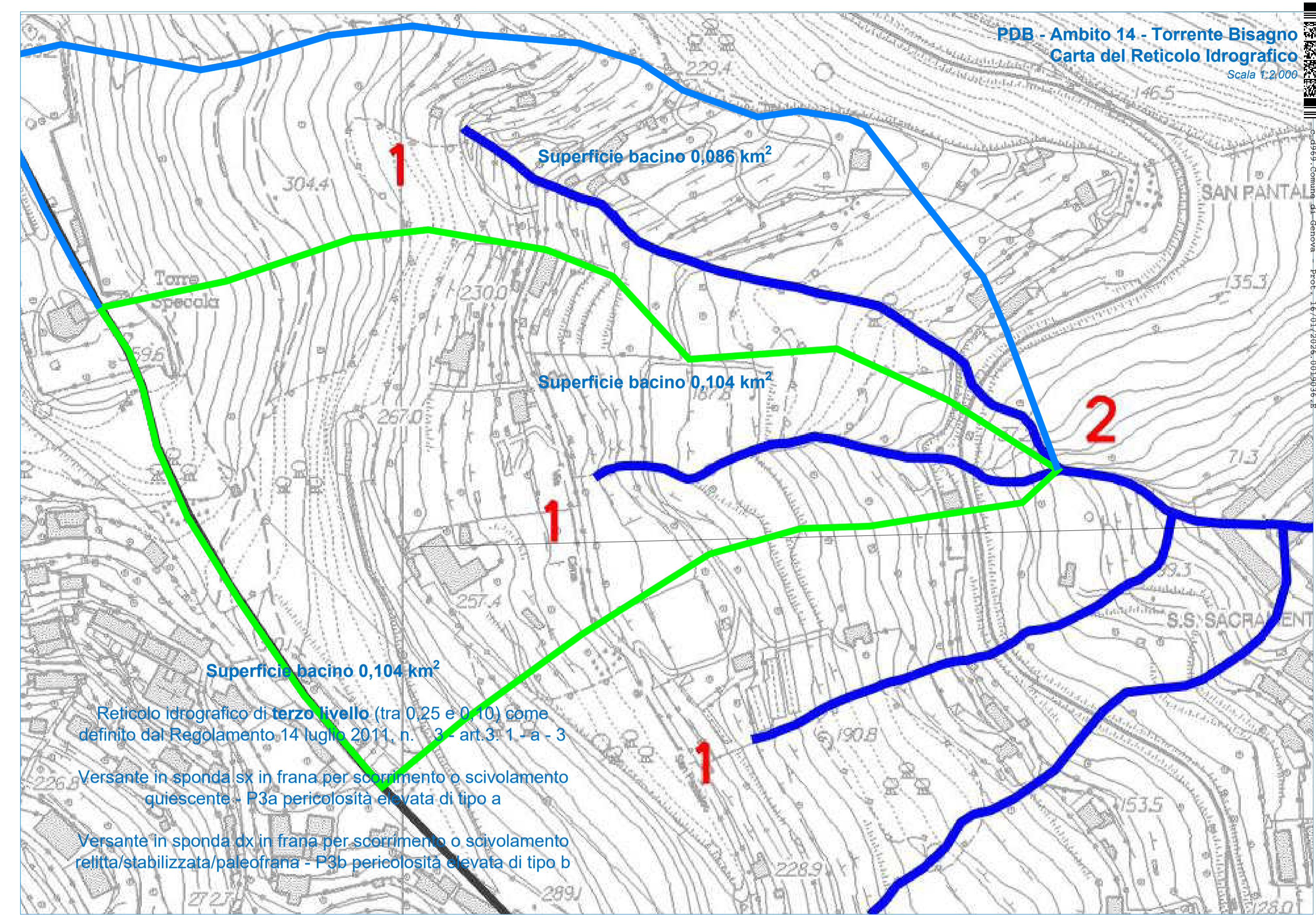

PDB - Ambito 14 - Torrente Bisagno  
Carta del Reticolo Idrografico  
Scala 1:2.000

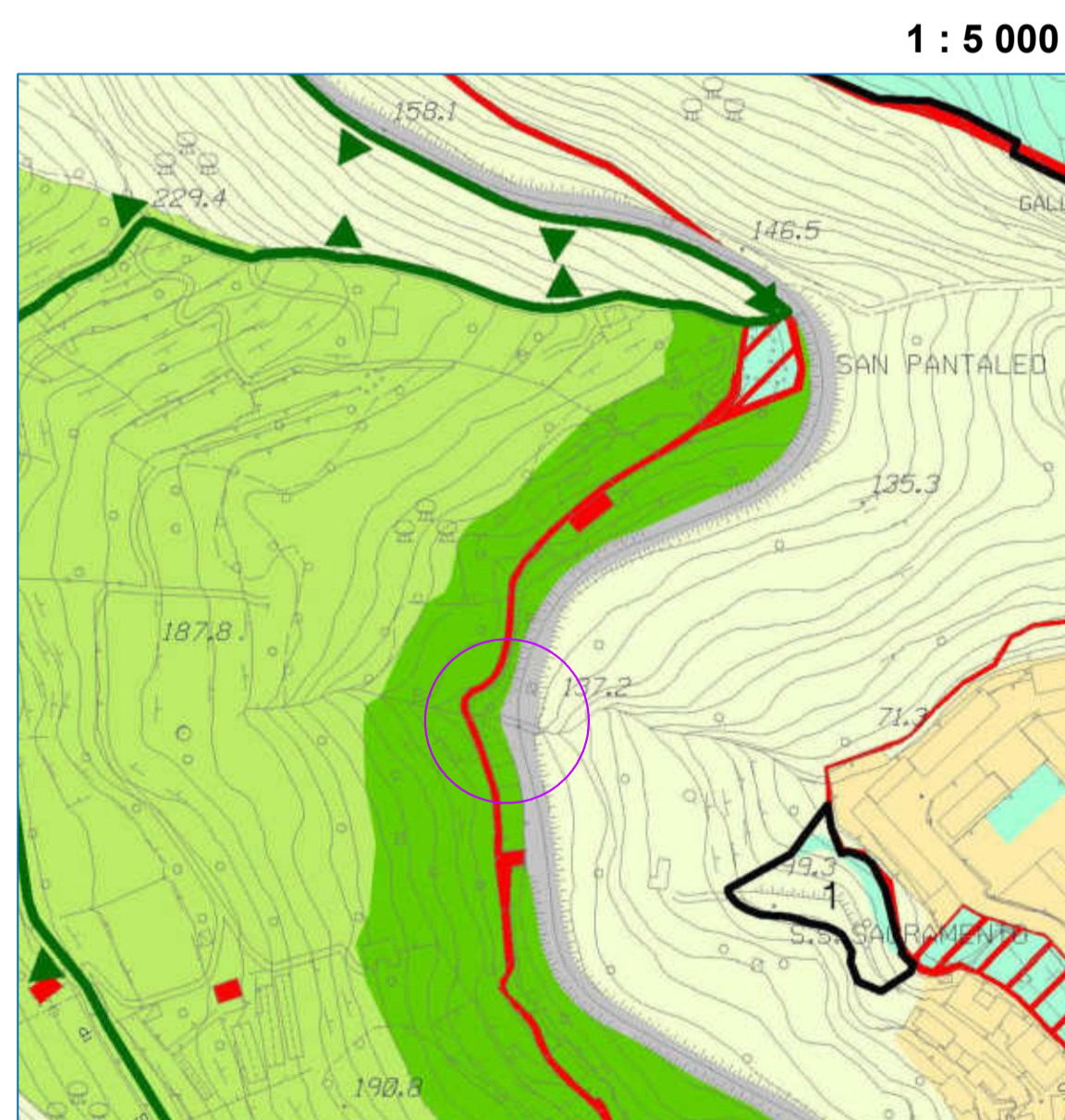

ESTRATTO P.U.C. VIGENTE

AMBITI DEL TERRITORIO EXTRAURBANO	DESCRIZIONE
[Light Green]	AC-NI ambito di conservazione del territorio non insediato
[Green]	AC-VP ambito di conservazione del territorio di valore paesaggistico e panoramico
[Light Green]	AR-PA ambito di riqualificazione delle aree di produzione agricola
[Light Green]	AR-PR (a) ambito di riqualificazione del territorio di presidio ambientale
[Light Green]	AR-PR (b) ambito di riqualificazione del territorio di presidio ambientale
[Grey]	ferrovia e trasporto pubblico in sede propria esistente

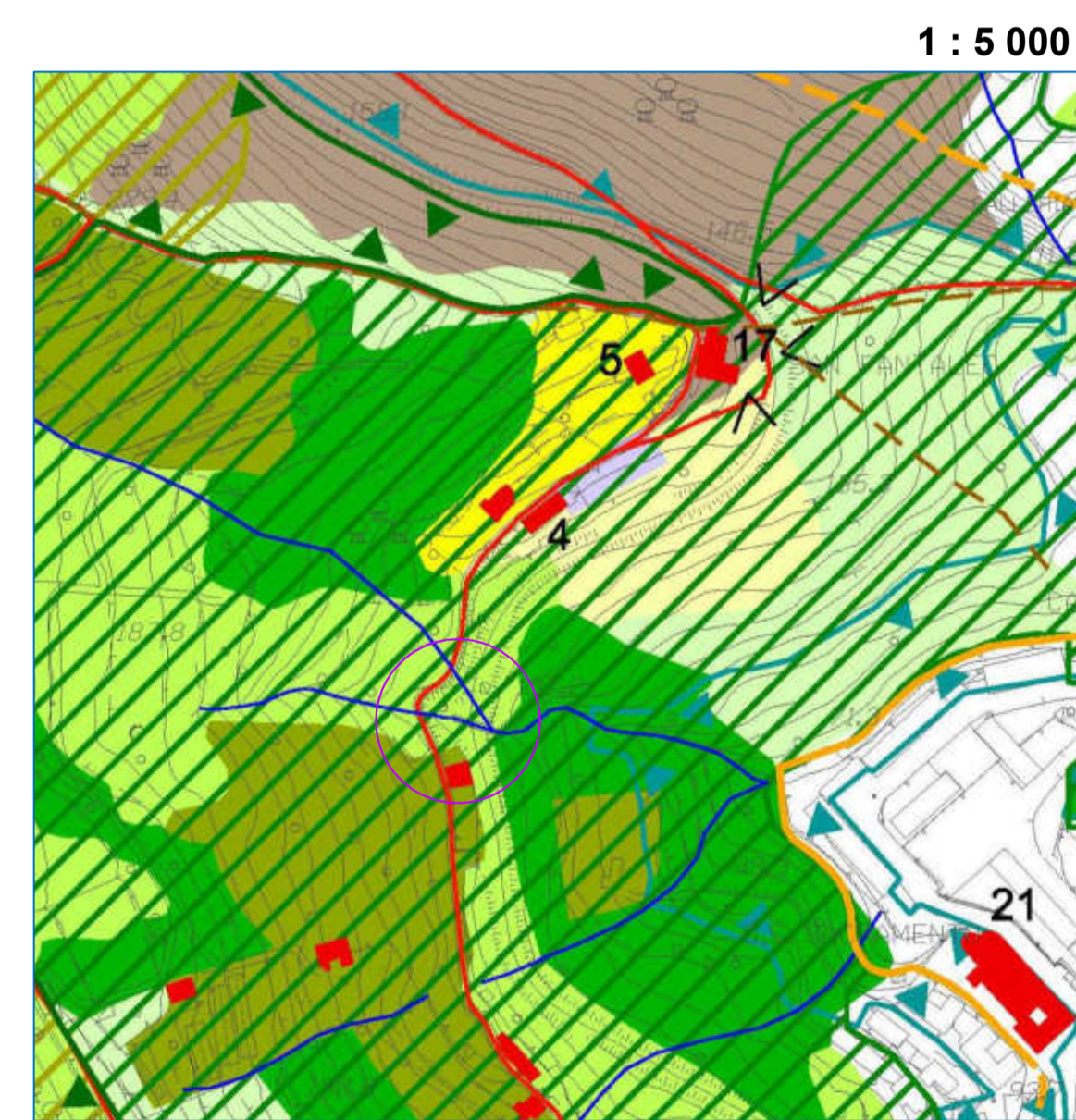

ESTRATTO P.U.C. VIGENTE LIVELLO PAESAGGISTICO PUNTUALE

[Green]	Bosco misto latifoglie	[Light Green]	Praterie, prato non sfalcato
[Green]	Bosco misto conifere - latifoglie	[Light Green]	Coltivo in abbandono
[Orange]	Leccesta	[Light Green]	Prato sfalcato
[Orange]	Faggeta	[Light Green]	Frutteto
[Green]	Pineta a pino marittimo	[Light Green]	Uliveto
[Green]	Pineta a pino nero	[Light Green]	Vigneto
[Green]	Pineta a pino domestico	[Light Green]	Coltivazione intensiva, orto, orto urbano
[Green]	Artusteto	[Light Green]	
[Green]	Paesaggio agrario		
[Red]	Percorso di origine storica certo		
[Blue]	Corso d'acqua		

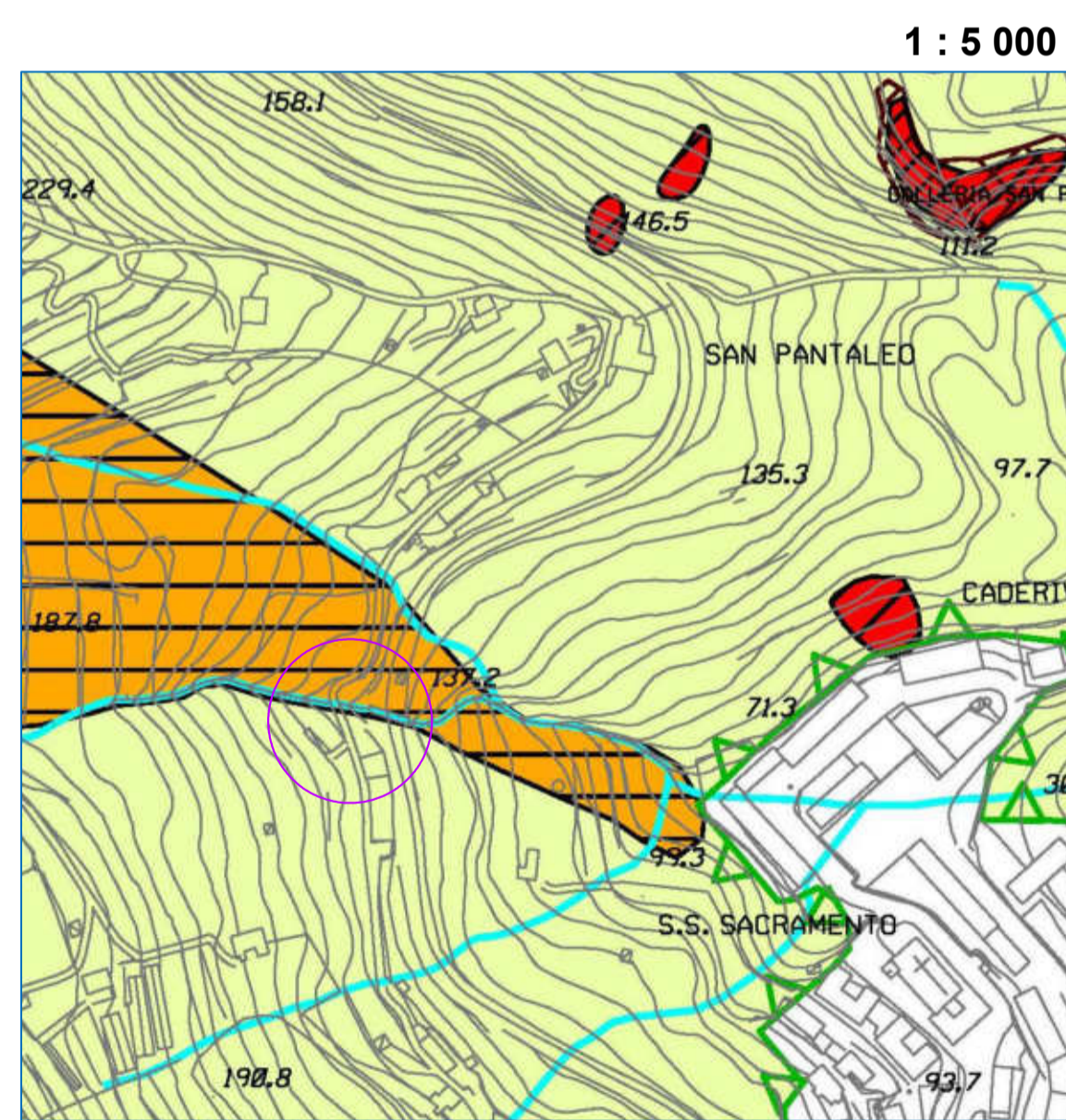

ESTRATTO P.U.C. VIGENTE VINCOLI GEOMORFOLOGICI ED IDRAULICI

[Orange]	FRANA QUIESCENTE da Carta Geomorfologica del PUC
[Diagonal Lines]	FRANA ATTIVA /Pq
[Horizontal Lines]	FRANA QUIESCENTE /PqB
[Green]	AREA SOGGETTA A VINCOLO IDROGEOLOGICO (Integri verso zona vincolata)
[Blue]	VINCOLI IDRAULICI IMPOSTI DAI SOVRAORDINATI PIANI DI BACINO
[Blue]	ALVEO ATTUALE

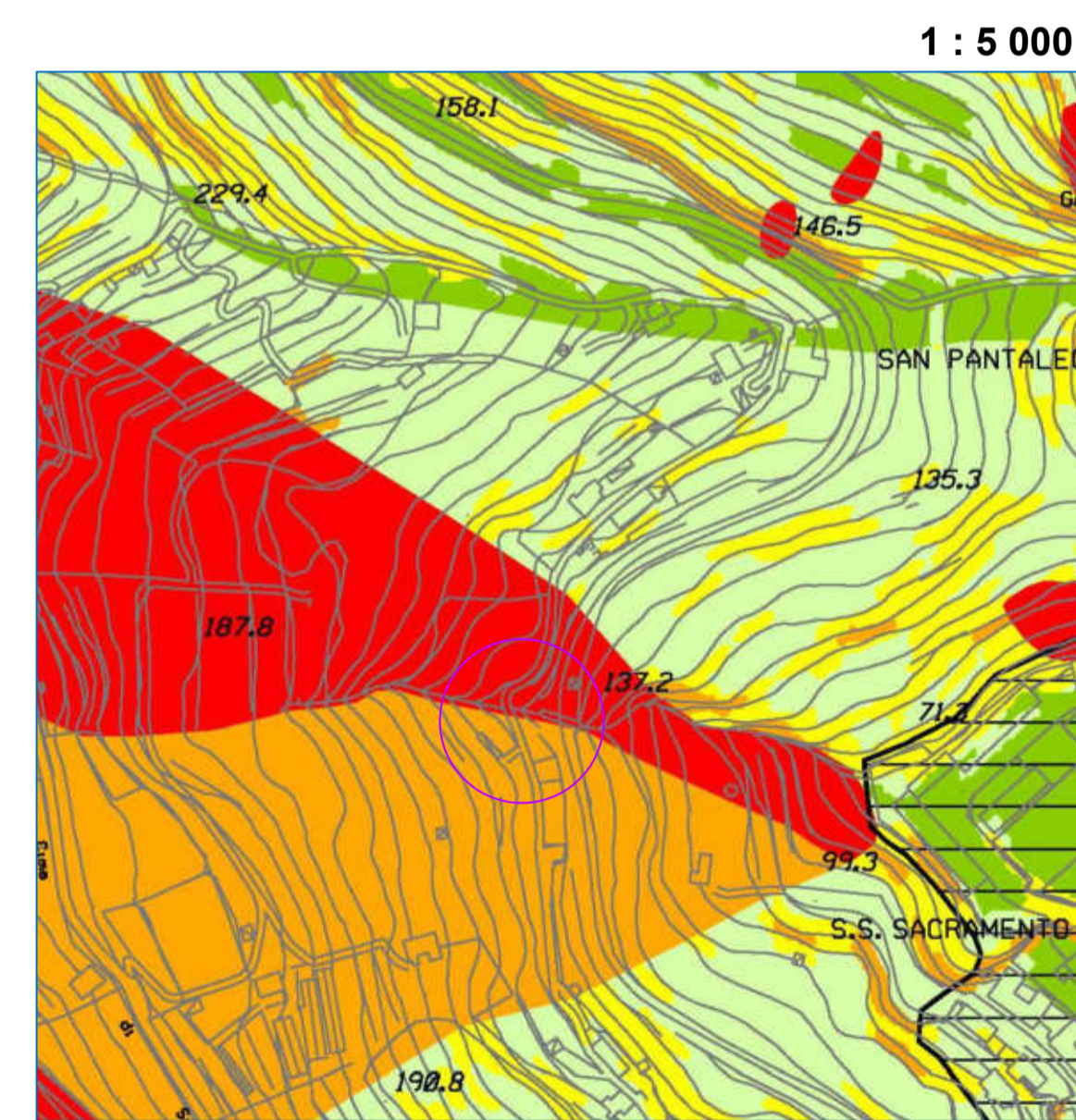

ESTRATTO P.U.C. VIGENTE ZONIZZAZIONE GEOLOGICA E SUSCETTIVITA' D'USO DEL TERRITORIO

[Green]	Zona A: Area con suscettività d'uso non condizionata
[Light Green]	Zona B: Area con suscettività d'uso parzialmente condizionata
[Yellow]	Zona C: Area con suscettività d'uso limitata
[Orange]	Zona D: Area con suscettività d'uso limitata ad condizionata all'adozione di cautele specifiche
[Red]	Zona E: Area con suscettività d'uso fortemente condizionata

AUTORITA' DI BACINO DISTR. APP. SETT.  
Mappa PAI dissesti - Pericolosità, Subsidenza  
Scala 1:5.000

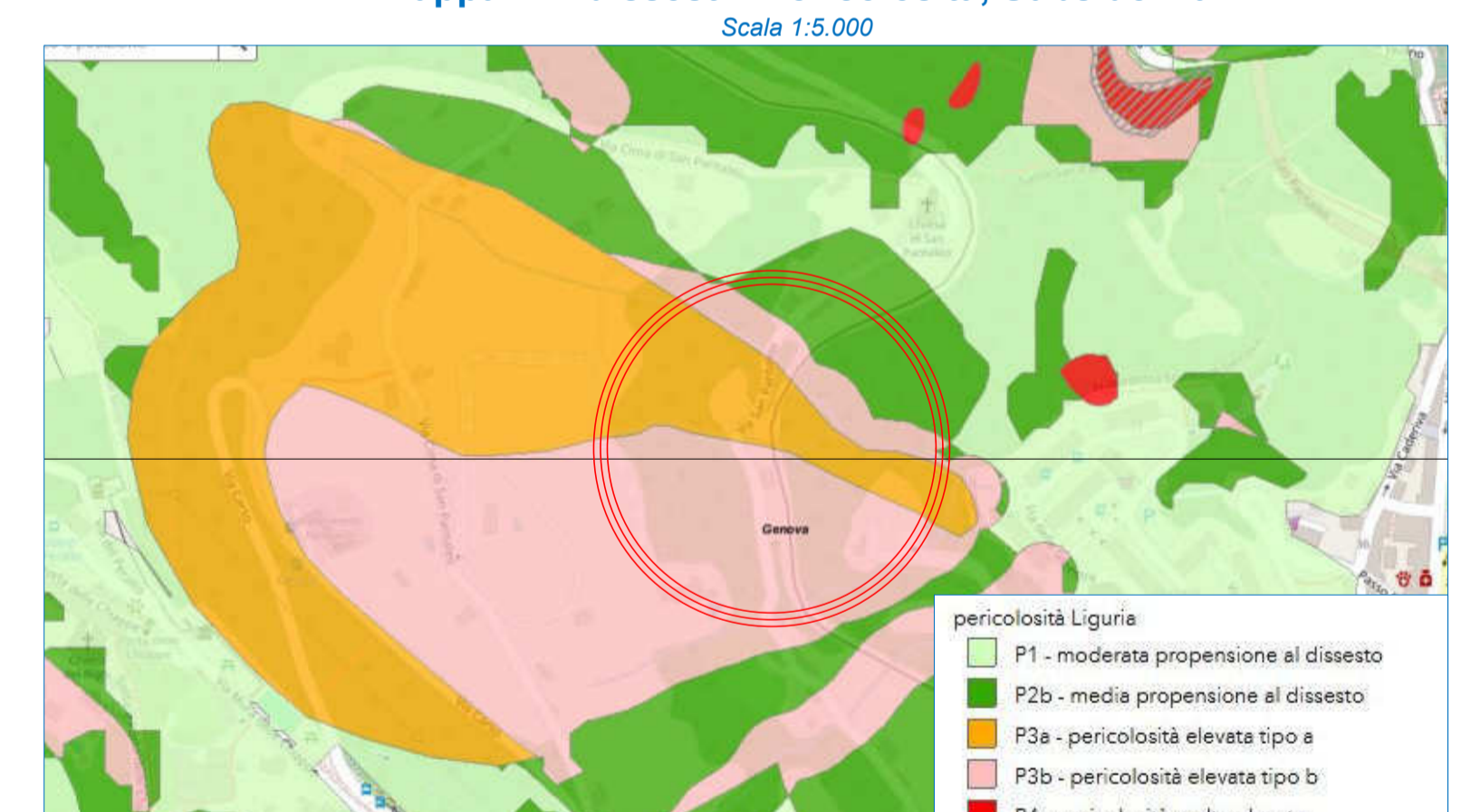

PDB - Ambito 14 - Torrente Bisagno  
Carta della Franosità Reale  
Scala 1:5.000

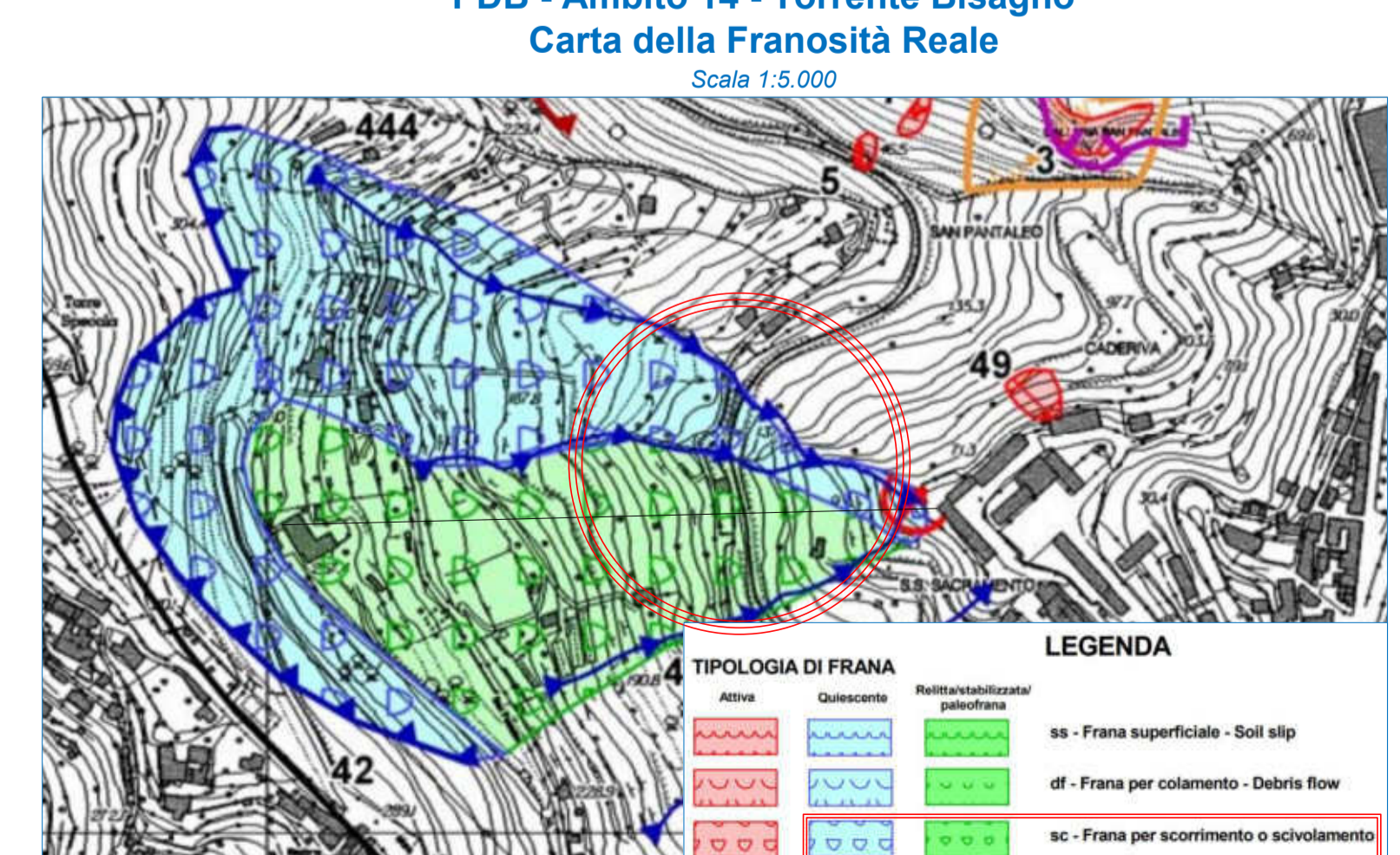

**INGenova S.r.l.**  
Ingegneria Strutturale, Geotecnica ed Idraulica  
Servizi di Rilievo, Monitoraggio e Controllo Strutturale  
Analisi e Verifica, Progettazione e Direzione Lavori  
Via Assarotti 18A / 2 scala 2, 16122 Genova  
C.C.I.A.A. di Genova REA: GE-488643  
C.F. - P. IVA 02463530994  
t. 010 8314996 - 3492610686  
studio@ingenova.it - ingenova.sn@pec.it  
https://www.ingenova.it

**AMT**  
MOBILITÀ E INNOVAZIONE  
A.M.T. Genova  
Azienda Mobilità e Trasporti SpA  
Via L. Montaldo 2, 16137 Genova Italia

INTERVENTO: **FERROVIA GENOVA CASELLA**  
INTERVENTI DI REGIMAZIONE IDRAULICA DI UN CORSO D'ACQUA MINORE A MONTE DEL RIO DELLE GINESTRE IN COMUNE DI GENOVA  
Progetto di Fattibilità Tecnica ed Economica

OGGETTO: **INQUADRAMENTI CARTOGRAFICI**  
INDIVIDUAZIONE DEL BACINO E CLASSIFICAZIONE

PROGETTISTA:	Dr. Ing. Vincenzo Beneventano	Documento firmato digitalmente dal Dr. Ing. Vincenzo Beneventano iscritto all'Ordine degli Ingegneri della Provincia di Genova al num. 6501 A											
RELIEVI COMPUTI:	Geom. Massimo Solari - Dr. Ing. Alice Orvieto												
CALCOLI STRUTTURE:	Dr. Ing. Ruggero Parodi												
COLLABORATORI ESTERNI:	Dott.ssa Arch. Sara Zorzan - Dr. Geol. Luca Sivori Dott.ssa Archeologa Valentina Brodasca - Dr. Ing. Leonardo Ponticelli												
REV. N°	01	Data	09/12/2025	Aggiornamento	Emissione PFTE	Red.	M.S.	Verif.	V.B.	Approvato	Comittente	FILE	2500_Pal92 Dis1
SCALA	1:2.000 - 1:5.000											Cartografe Rev20250812.pdf	
TAVOLA N°	1											PFTE TAV 1	

Questo elaborato è di proprietà della INGenova S.r.l. Via Assarotti, 18A int. 2 - 16122 - Genova (GE) - Tel. 010 8314996 - studio@ingenova.it  
Non può essere ristampato, riprodotto, né in parte estratto, né modificato senza la scritta della INGenova. Chi non utilizza per scopi diversi da quelli per cui è stato fornito.