

Estratto da:
Piano Urbanistico Comunale (PUC) vigente Tav. 27 - Scala 1:5000

Livello Assetto Urbanistico

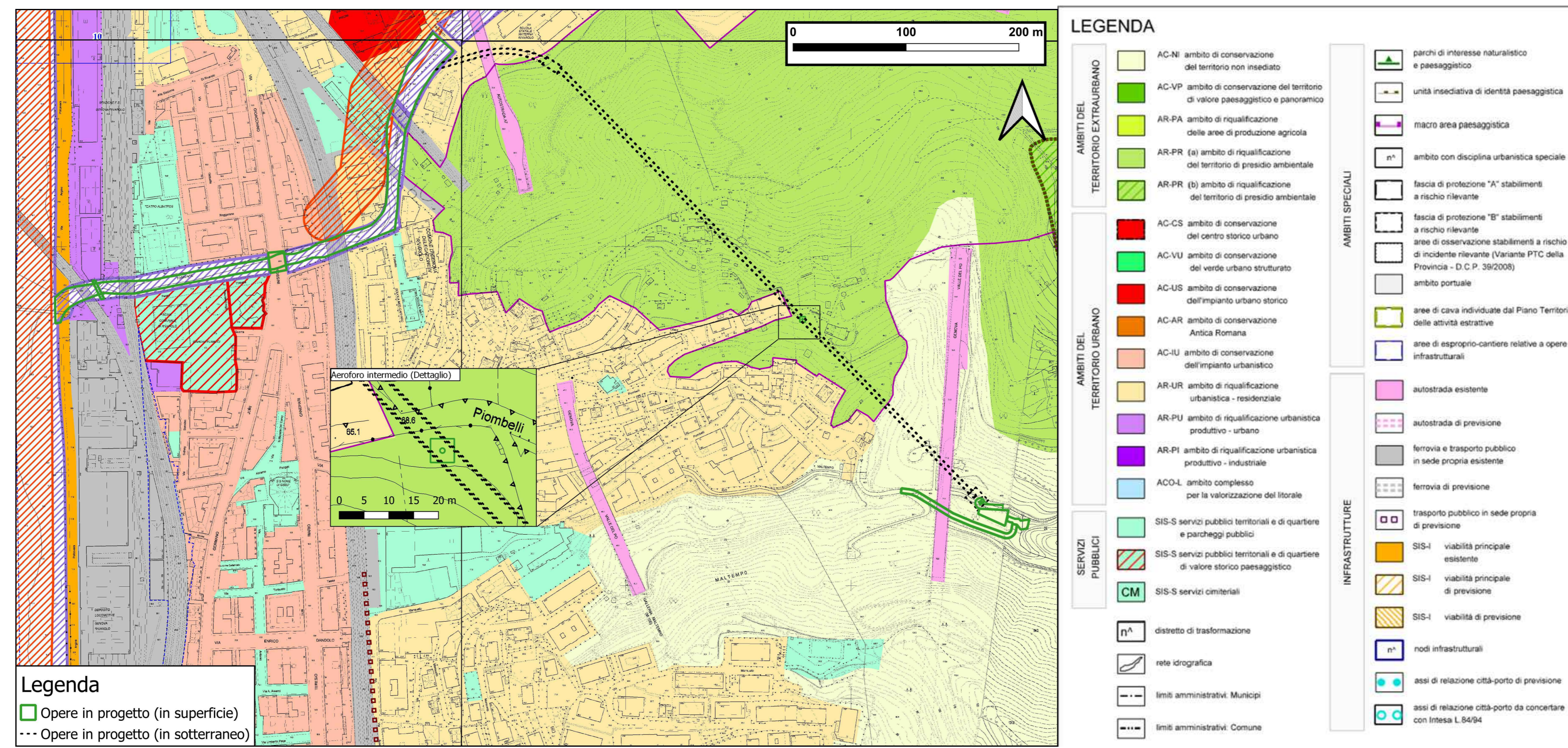

Estratto da:
Piano Territoriale di Coordinamento Paesistico (PTCP)

Livello territoriale: assetto insediativo (Tav. 16)
Zona TU (Tessuto Urbano)
Zona IS-MA (Insediamenti sparsi di mantenimento)
Zona AMI-MA (Area non insediata a regime normativo di mantenimento)
Zona AE (Autostrade)



Livello locale: Piano comunale beni paesaggistici sottoposti a tutela (Foglio 27)

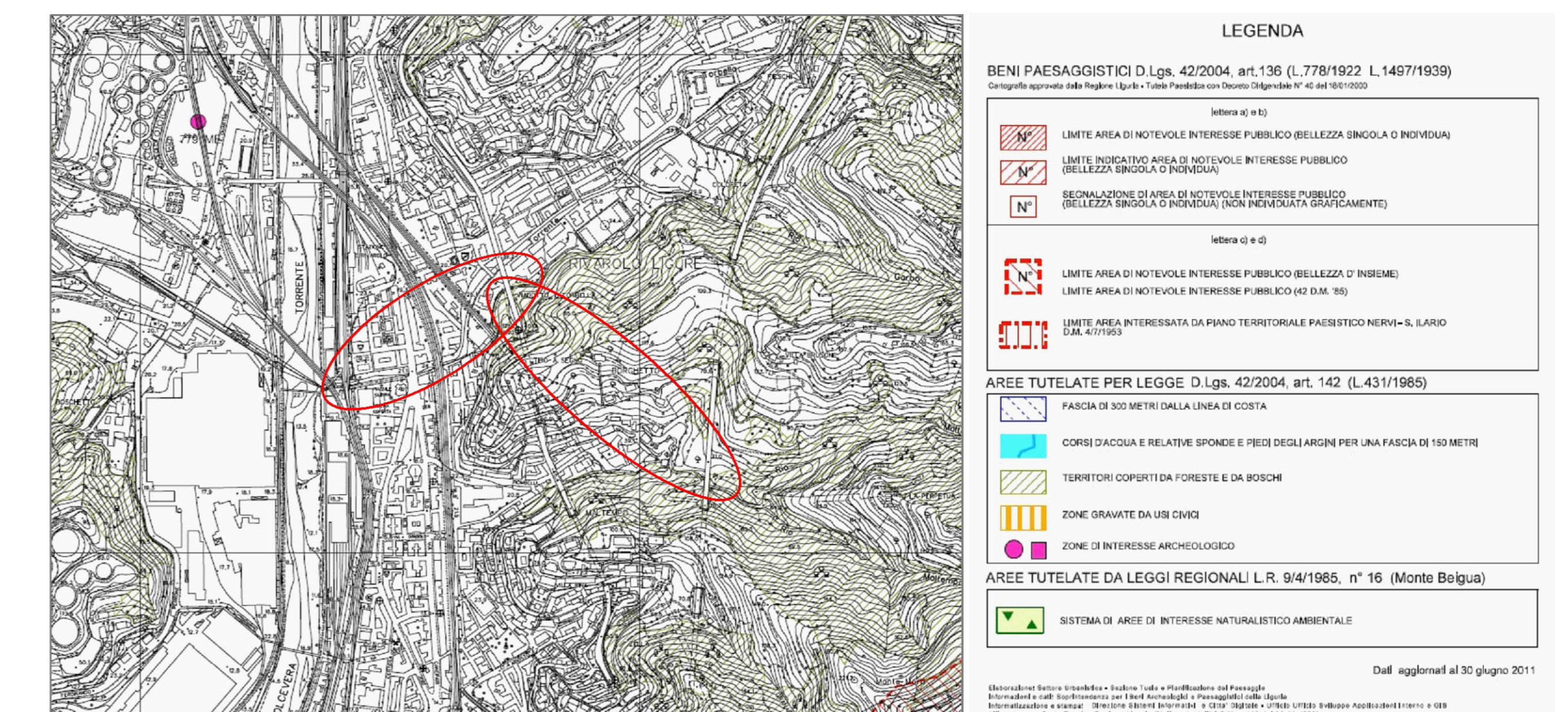

Livello Vincoli Geomorfologici e Idraulici

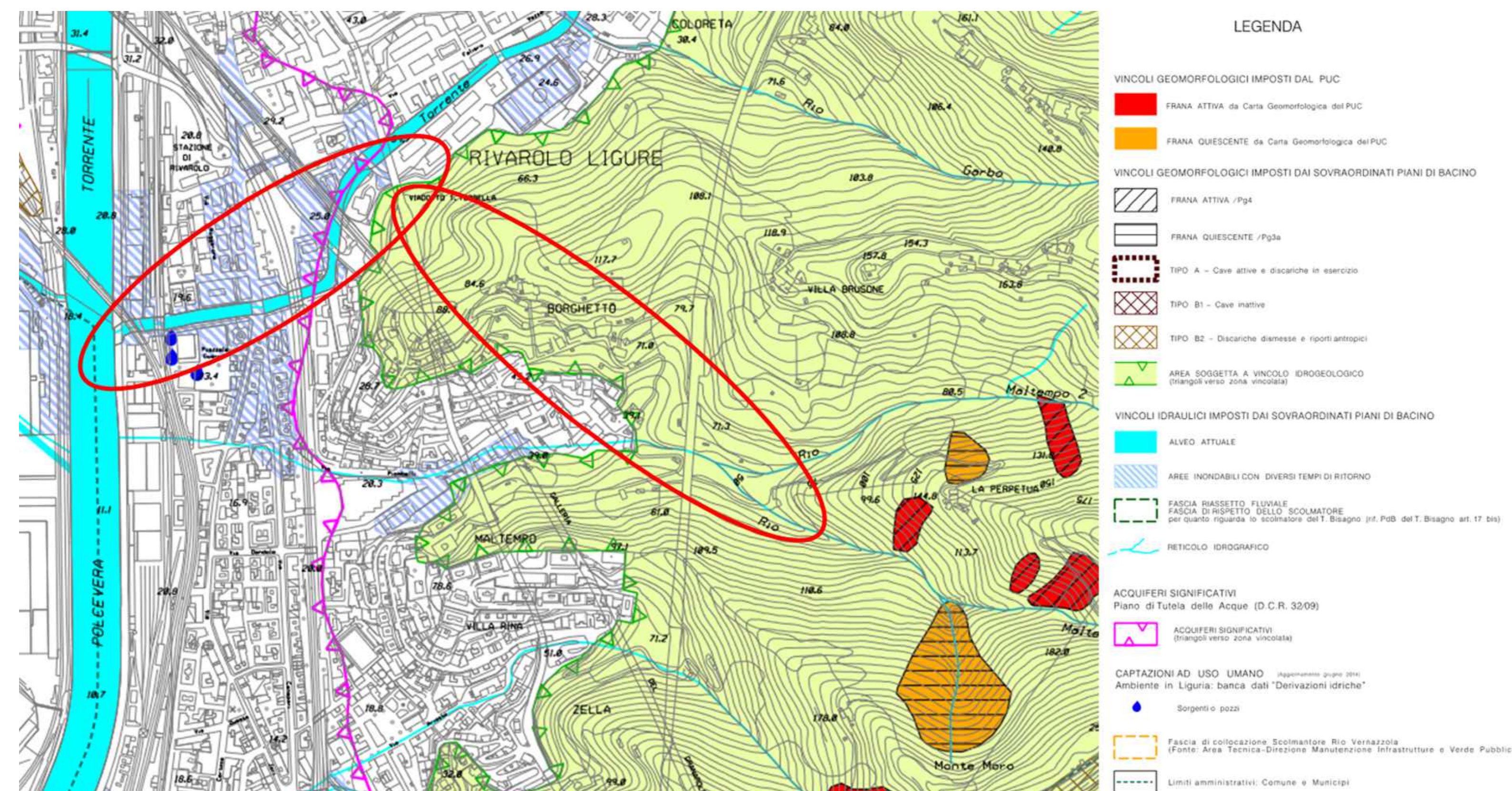

Livello Vincoli Geomorfologici e Idraulici - Dettaglio opere e aree di cantiere in progetto

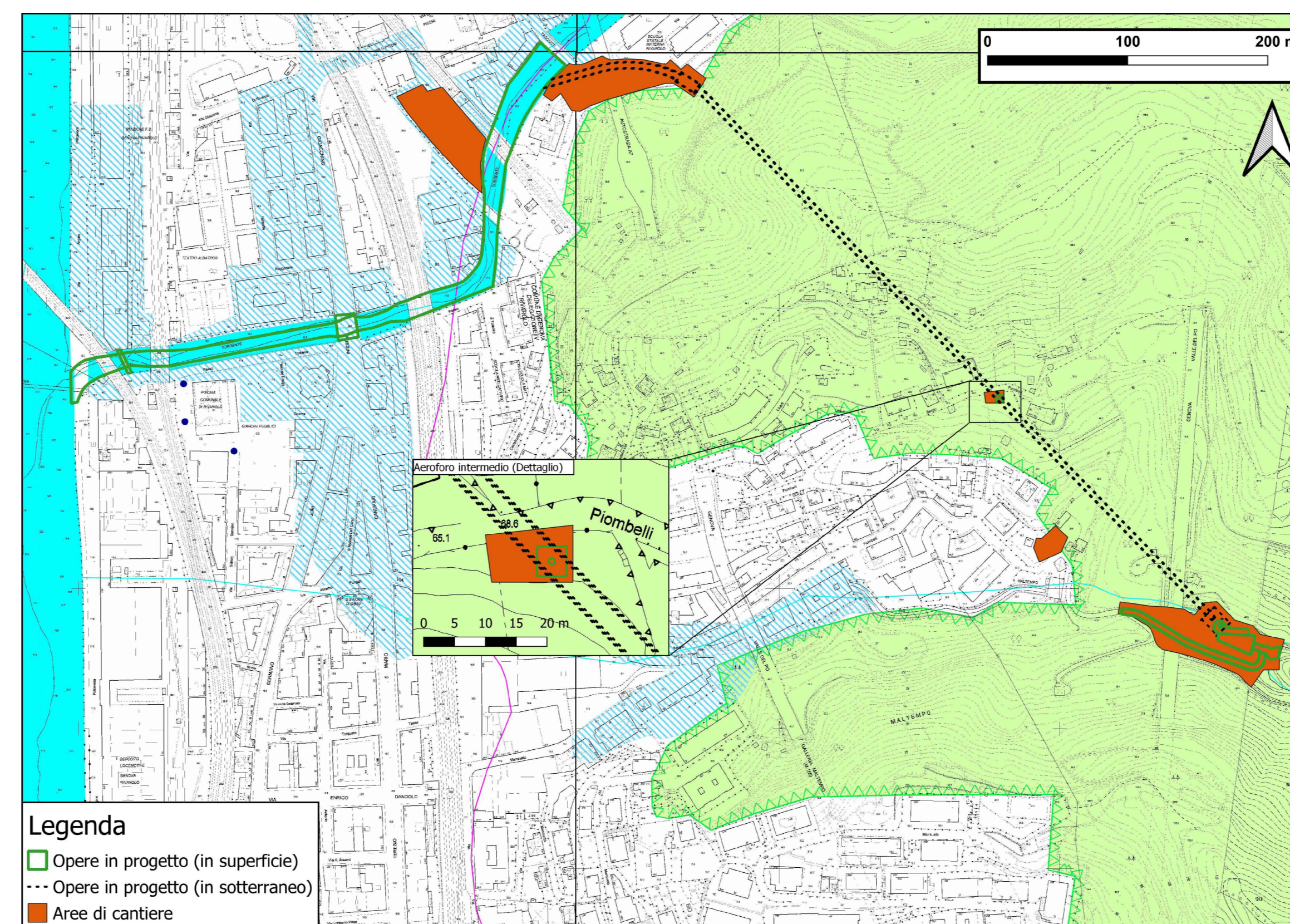

Livello Zonizzazione Geologica del Territorio

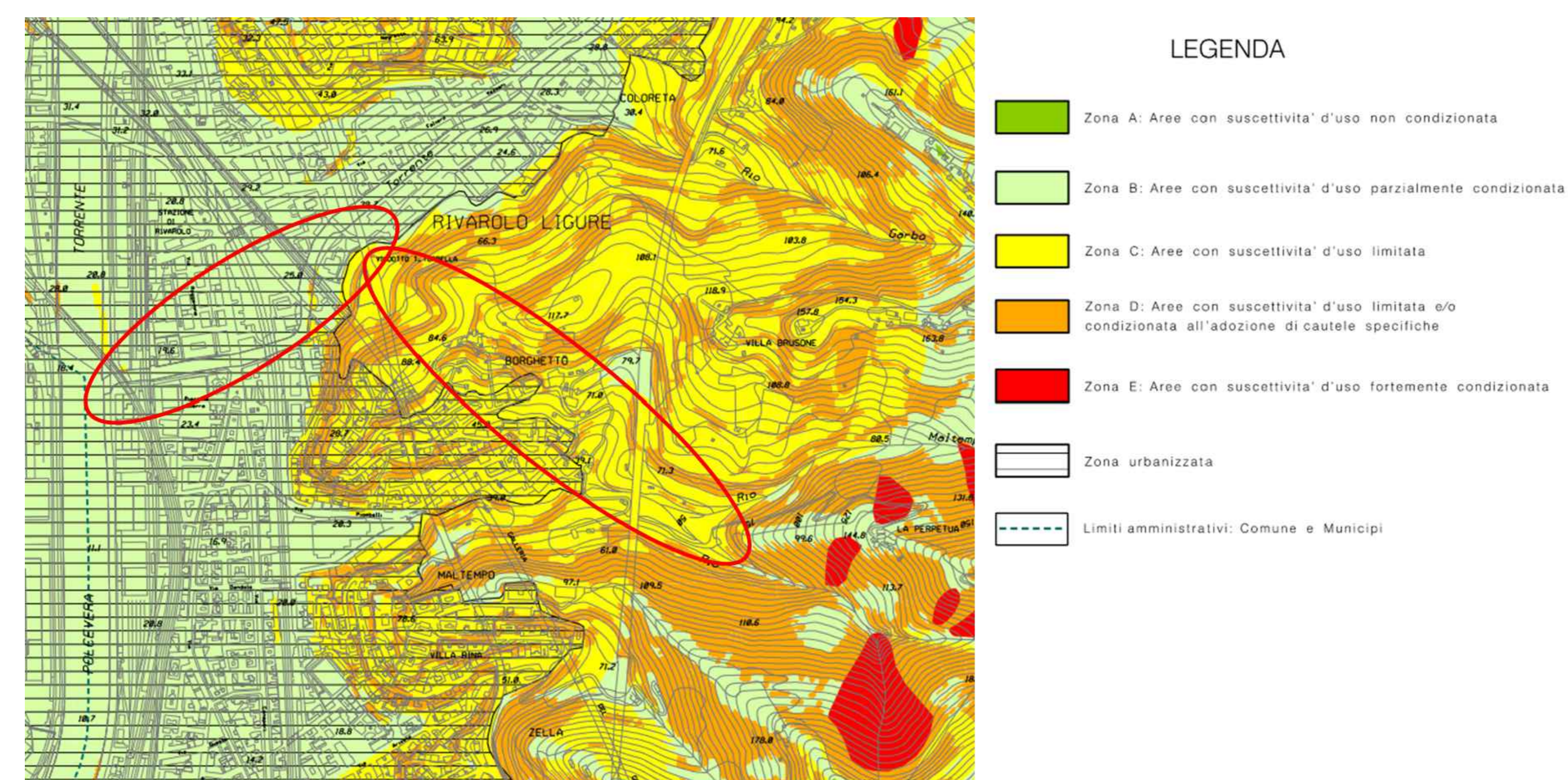

Livello Paesaggistico Puntuale

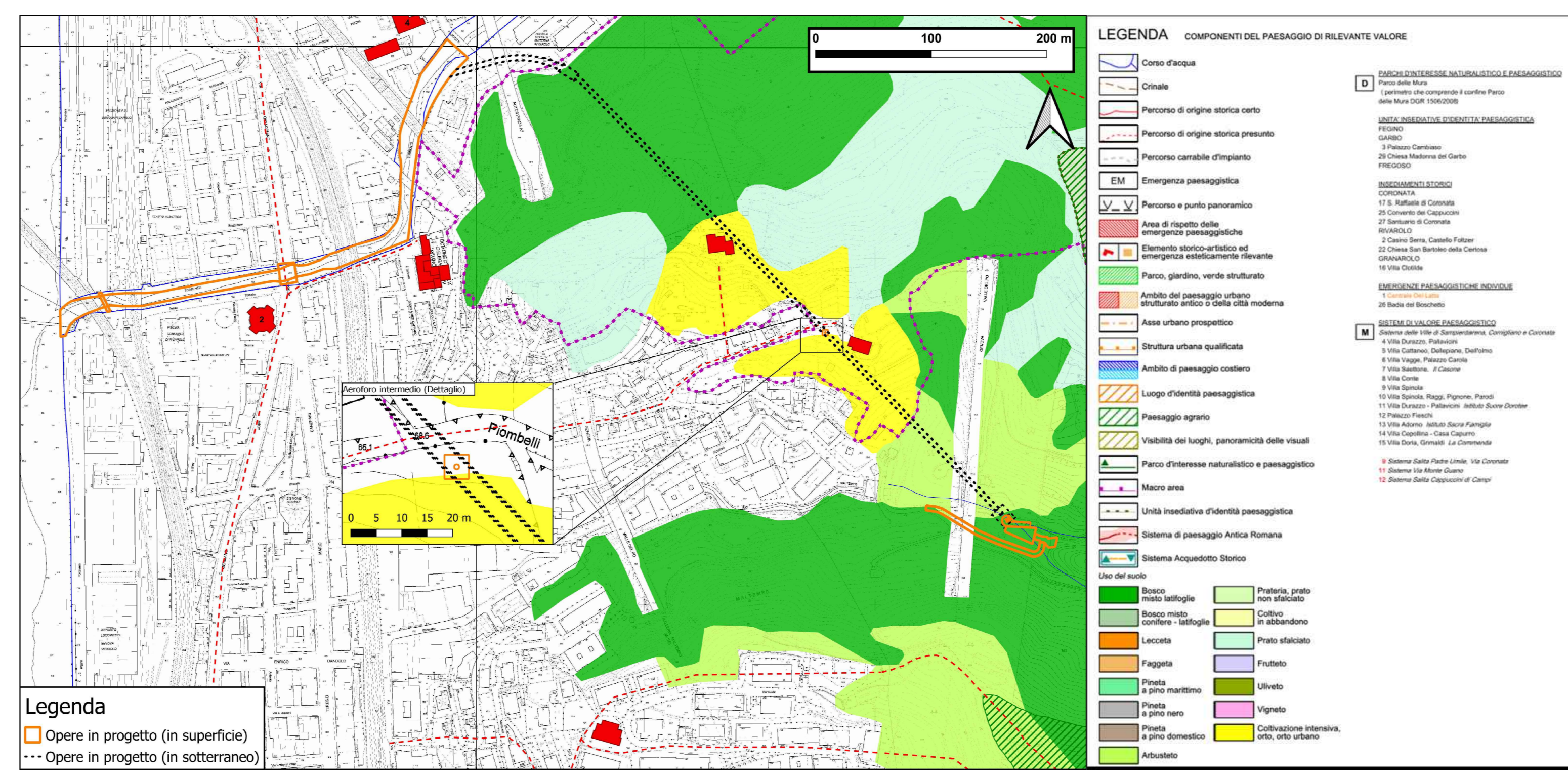

COMUNE DI GENOVA

Servizio di Progettazione di Fattibilità Tecnica ed Economica e definitiva (per appalto integrato) nonché del coordinamento della sicurezza in fase di progettazione delle "Opere di adeguamento idraulico del tratto tombinato di valle del rio Maltempo, affluente del torrente Polcevera"

PROGETTO DEFINITIVO

RESPONSABILE UNICO DEL PROCEDIMENTO: Arch. Roberto Valcolada

PROGETTAZIONE: **SPERIMENTALE** MANDANTE: Dott. sso Claudio Pizzinato

RESPONSABILE DELLE INTEGRAZIONI DELLE PRESTAZIONI SPECIALISTICHE: Ing. Simone Venturini

TITOLO: **GENERALE PLANIMETRIA DELLA VINCOLISTICA**

ELABORAZIONE: II151F-PD-GEN-D003_2 SCALA: VARIE DATA: GENNAIO 2023

| ELABORAZIONE PROGETTUALE | REV. | DATA | MOTIVO | REDATTO | VERIFICATO | APPROVATO |
|---|------|---------|-----------|------------|------------|--------------|
| Ing. Simone Venturini | 0 | 09/2022 | Emissione | G. Massera | G. Massera | S. Venturini |
| Ordine degli Ingegneri Della Provincia di Verona N° A2515 | 1 | 10/2022 | Revisione | G. Massera | G. Massera | S. Venturini |
| | 2 | 01/2023 | Revisione | G. Massera | G. Massera | S. Venturini |