

PIANTA CHIAVE

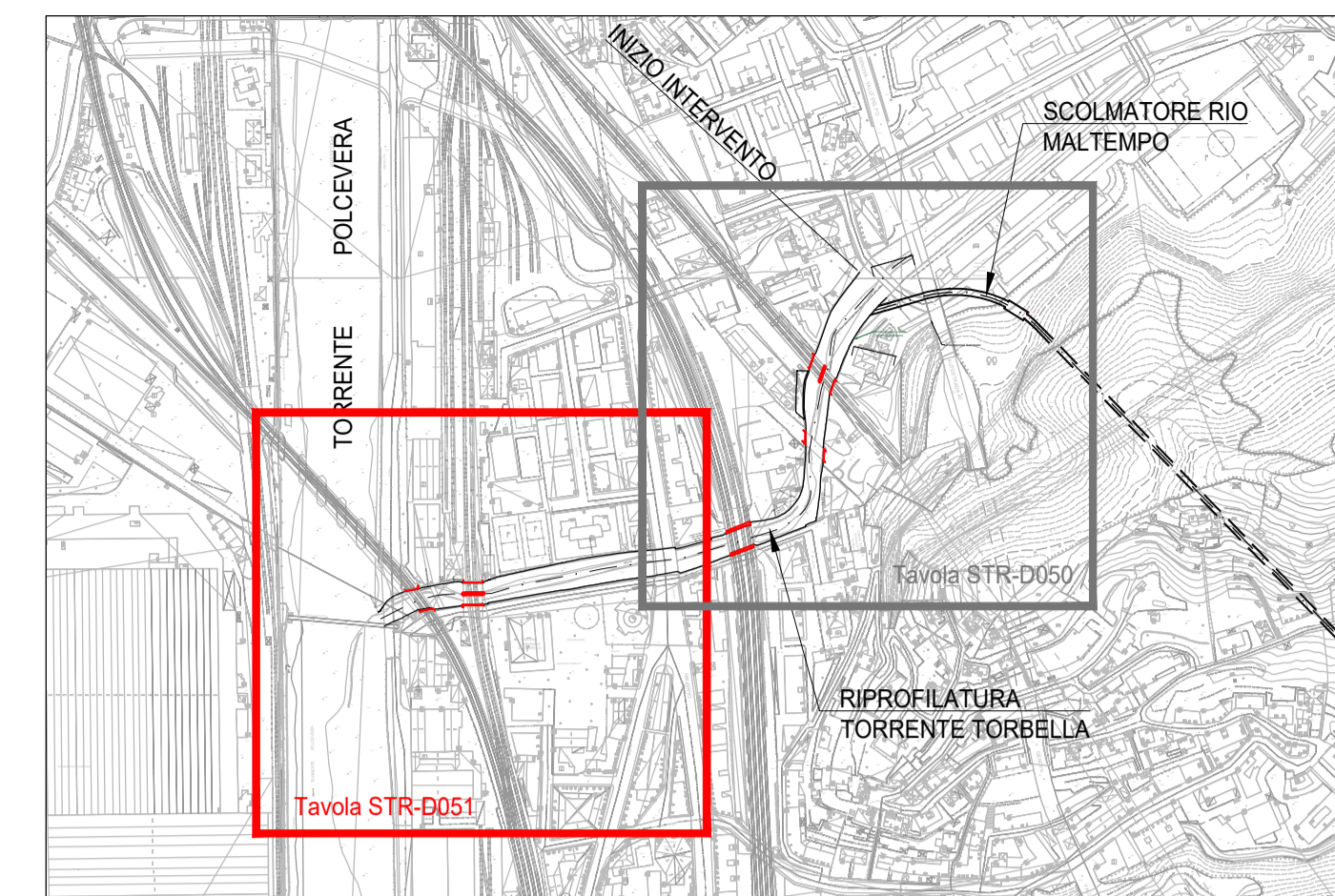

NOTE:

- Tutte le dimensioni sono espresse in metri salvo dove diversamente specificato.
- Le quote altimetriche sono espresse in metri e riferite al livello medio mare
- Le quote angolari sono espresse in gradi sessadecimali

LEGENDA:

- Protezione fondo alveo con massi di 2ª categoria.
- Fondo plateato in c.a.
- Opere esistenti di cui è prevista la demolizione e l'adeguamento idraulico mediante intervento di ricostruzione
- Opere di attraversamento esistenti di proprietà della Rete Ferroviaria Italiana
- Sezioni strutturali



COMUNE DI GENOVA

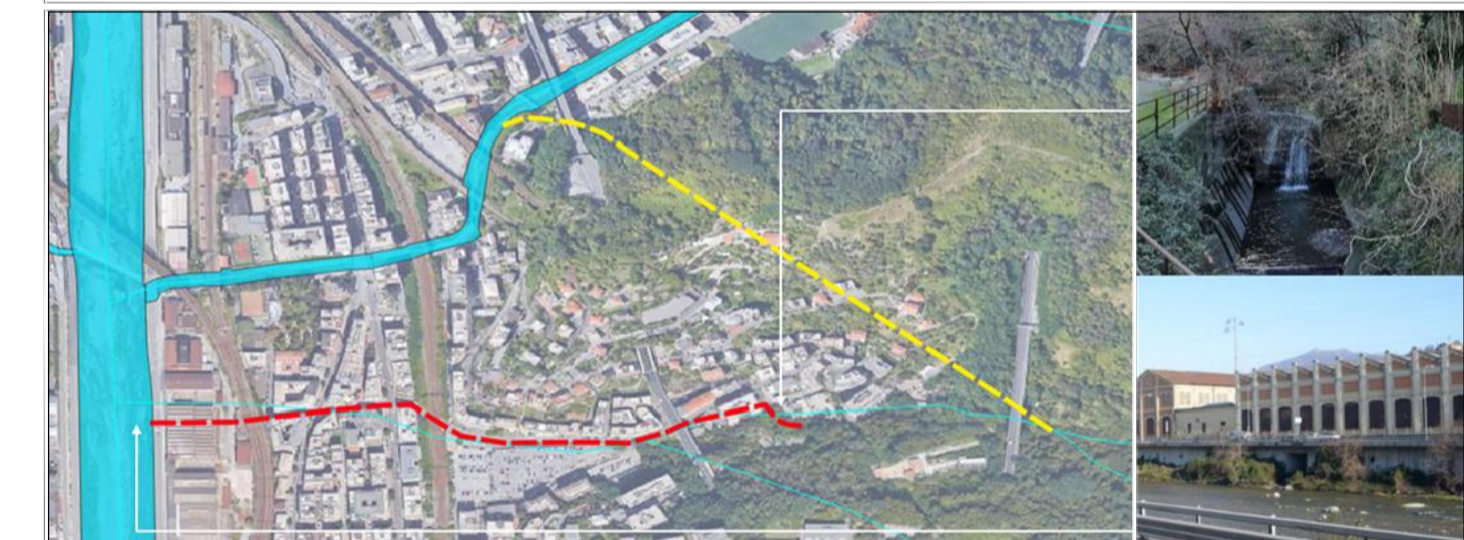

**Servizio di Progettazione di Fattibilità Tecnica ed Economica e definitiva (per appalto integrato) nonché del coordinamento della sicurezza in fase di progettazione delle "Opere di adeguamento idraulico del tratto tombinato di valle del rio Maltempo, affluente del torrente Polcevera"**

**PROGETTO DEFINITIVO**

RESPONSABILE UNICO DEL PROCEDIMENTO: Arch. Roberto Valcalda  
 PROGETTAZIONE: MANDATARIA: MANDANTE: Dott.ssa Claudia Pizzinato  
 RESPONSABILE DELLE INTEGRAZIONI DELLE PRESTAZIONI SPECIALISTICHE: Ing. Simone Venturini

TITOLO:  
**SISTEMAZIONE TORRENTE TORBELLA  
 RIPROFILATURA DELL'ALVEO  
 PLANIMETRIA DI PROGETTO - TAVOLA 2/2**  
 CODICE ESTESO ELABORATO: II151F-PD-IDR-D051\_2  
 SCALA: 1:500  
 DATA: 03/2023  
 NOME FILE: II151F-PD-IDR-D051\_2.dwg

ELABORAZIONE PROGETTUALE:		REVISIONI			
REV.	DATA	MOTIVO	REDATTO	VERIFICATO	APPROVATO
0	09/2022	Emissione	A.CACCIATORI	S.VENTURINI	S.VENTURINI
1	11/2022	Revisione	A.CACCIATORI	S.VENTURINI	S.VENTURINI
2	03/2023	Revisione	A.CACCIATORI	S.VENTURINI	S.VENTURINI