c. d969 Comune di Genova - Prot. 29/03/2023 0139153 E

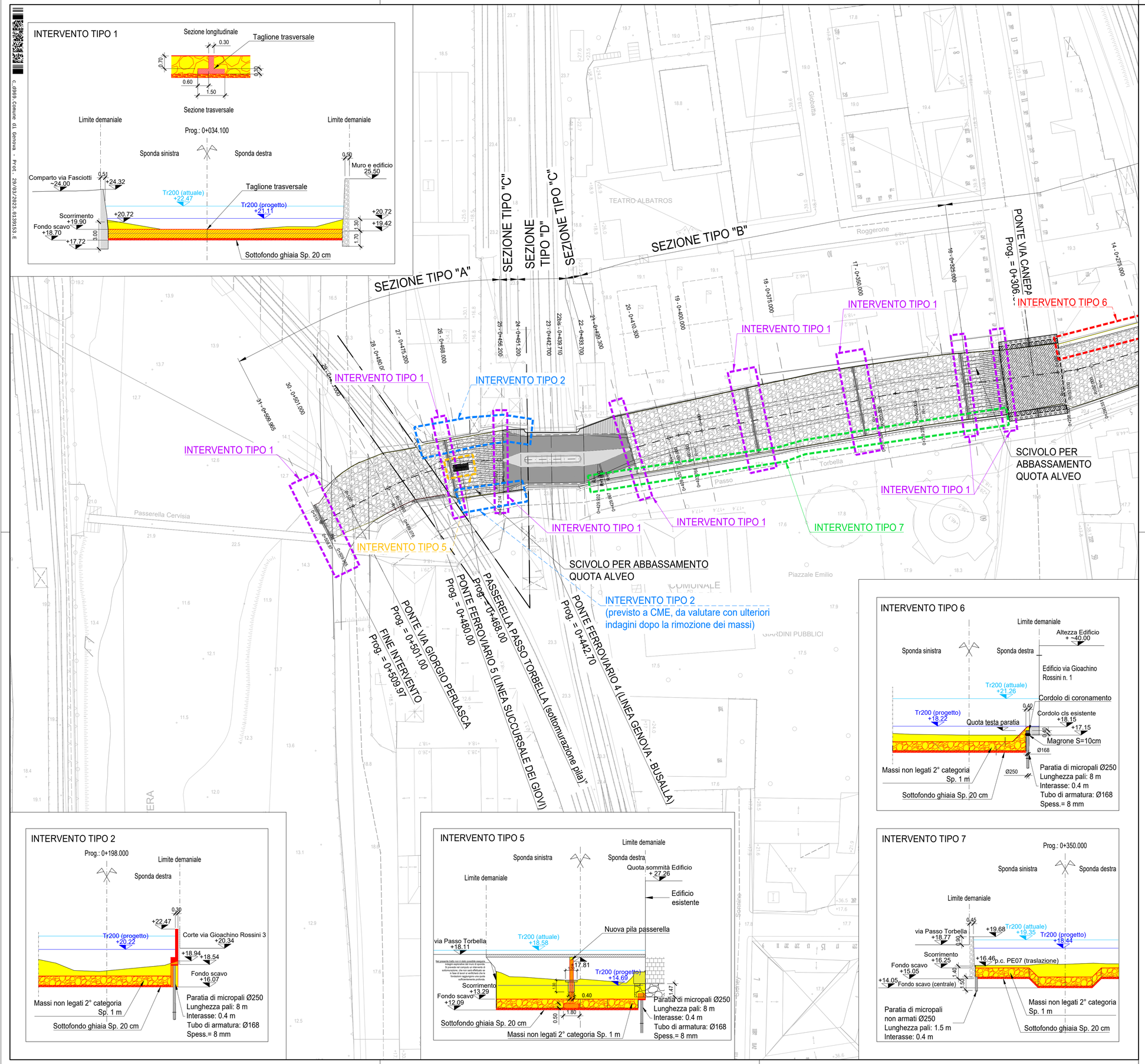

PIANTA CHIAVE

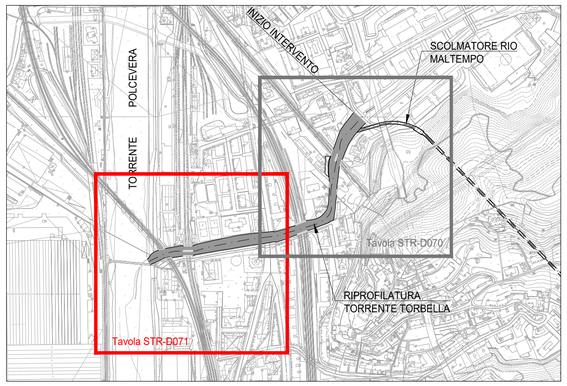

NOTE:

- Tutte le dimensioni sono espresse in metri salvo dove diversamente specificato.
- Le quote altimetriche sono espresse in metri e riferite al livello medio mare
- Le quote angolari sono espresse in gradi sessadecimali

LEGENDA:

- Intervento Tipo 1 (n. 18 taglioni)
- Intervento Tipo 2 (L_{tot}= 122 m)
- Intervento Tipo 3 (L_{tot}= 8 m)
- Intervento Tipo 4 (L_{tot}= 40 m)
- Intervento Tipo 5 (realizzazione nuova pila passerella via Passo Torbella n.2)
- Intervento Tipo 6 (L_{tot}= 70 m)
- Intervento Tipo 7 (L_{tot}= 125 m)

0 4 8 12 16 20m

Scala @ A1 1:200

0 10 20 30 40 50m

Scala @ A1 1:500

COMUNE DI GENOVA

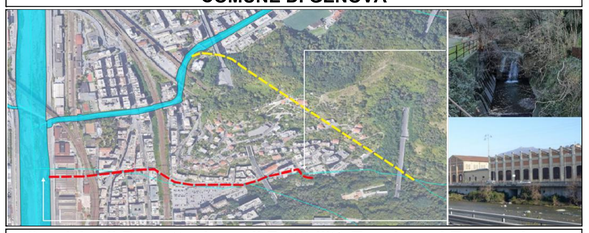

Servizio di Progettazione di Fattibilità Tecnica ed Economica e definitiva (per appalto integrato) nonché del coordinamento della sicurezza in fase di progettazione delle "Opere di adeguamento idraulico del tratto tombinato di valle del rio Maltempo, affluente del torrente Polcevera"

PROGETTO DEFINITIVO

RESPONSABILE UNICO DEL PROCEDIMENTO: Arch. Roberto Valcalda

PROGETTAZIONE:	MANDATARIA:	MANDANTE:
	TECHNITAL	Dott.ssa Claudia Pizzinato

RESPONSABILE DELLE INTEGRAZIONI DELLE PRESTAZIONI SPECIALISTICHE: Ing. Simone Venturini

TITOLO:

SISTEMAZIONE TORRENTE TORBELLA
INTERVENTI LOCALIZZATI A PROTEZIONE DI OPERE ESISTENTI
PLANIMETRIA E SEZIONI - TAVOLA 2/2

CODICE ESTESO ELABORATO:	SCALA: VARIE	DATA: 03/2023
II151F-PD-STR-D071_0	NOME FILE: II151F-PD-STR-D070-D071_0.dwg	

ELABORAZIONE PROGETTUALE:

Ing. SIMONE VENTURINI
Ordine degli ingegneri
Della Provincia di Verona
N. A2515

REVISIONI

REV.	DATA	MOTIVO	REDATTO	VERIFICATO	APPROVATO
0	02/2023	Emissione	G.MASSERA	A.CACCIATORI	S.VENTURINI