

Inquadramento Planimetrico (scala 1:250)

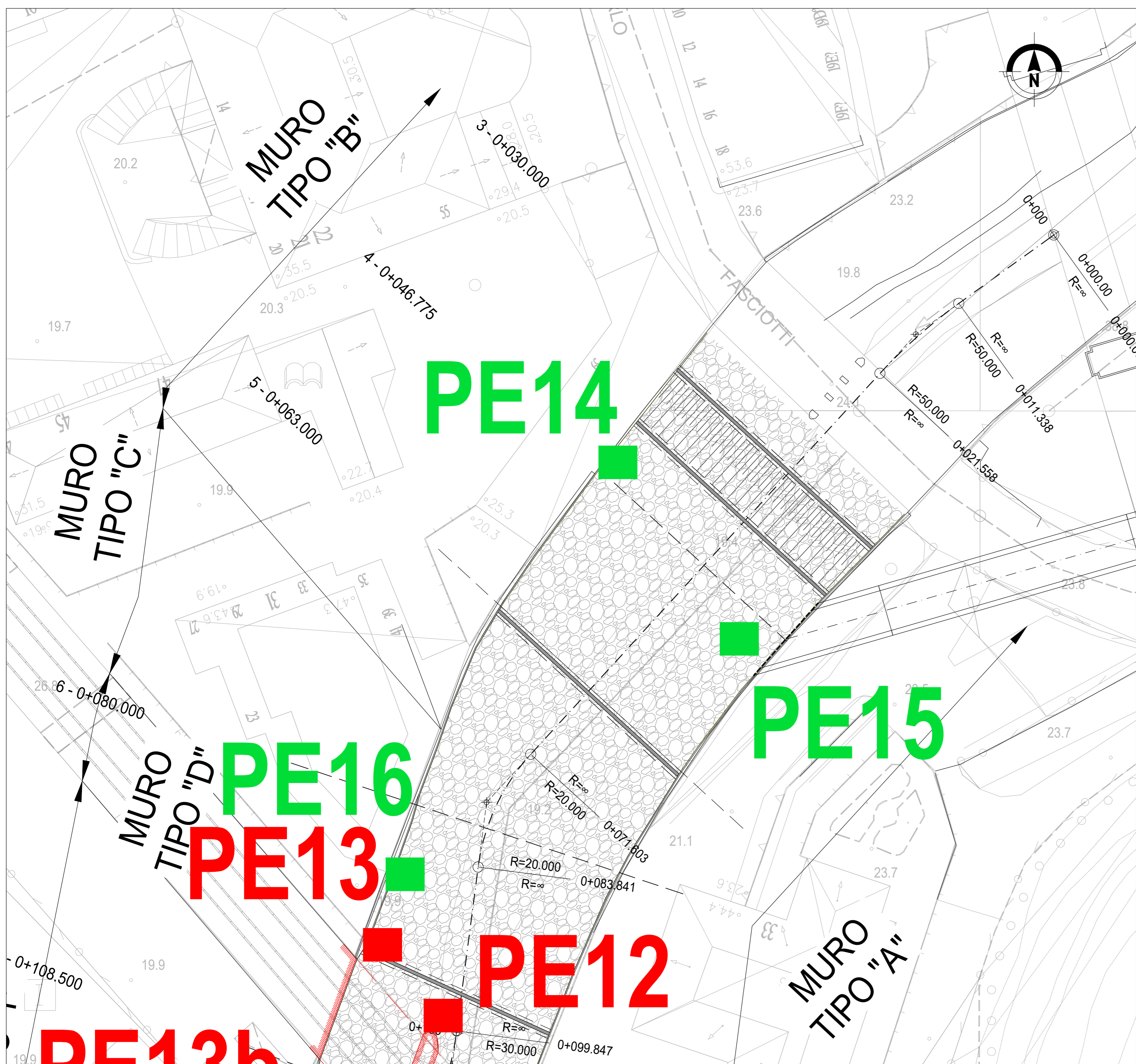

Sezione n. 3 (scala 1:100)

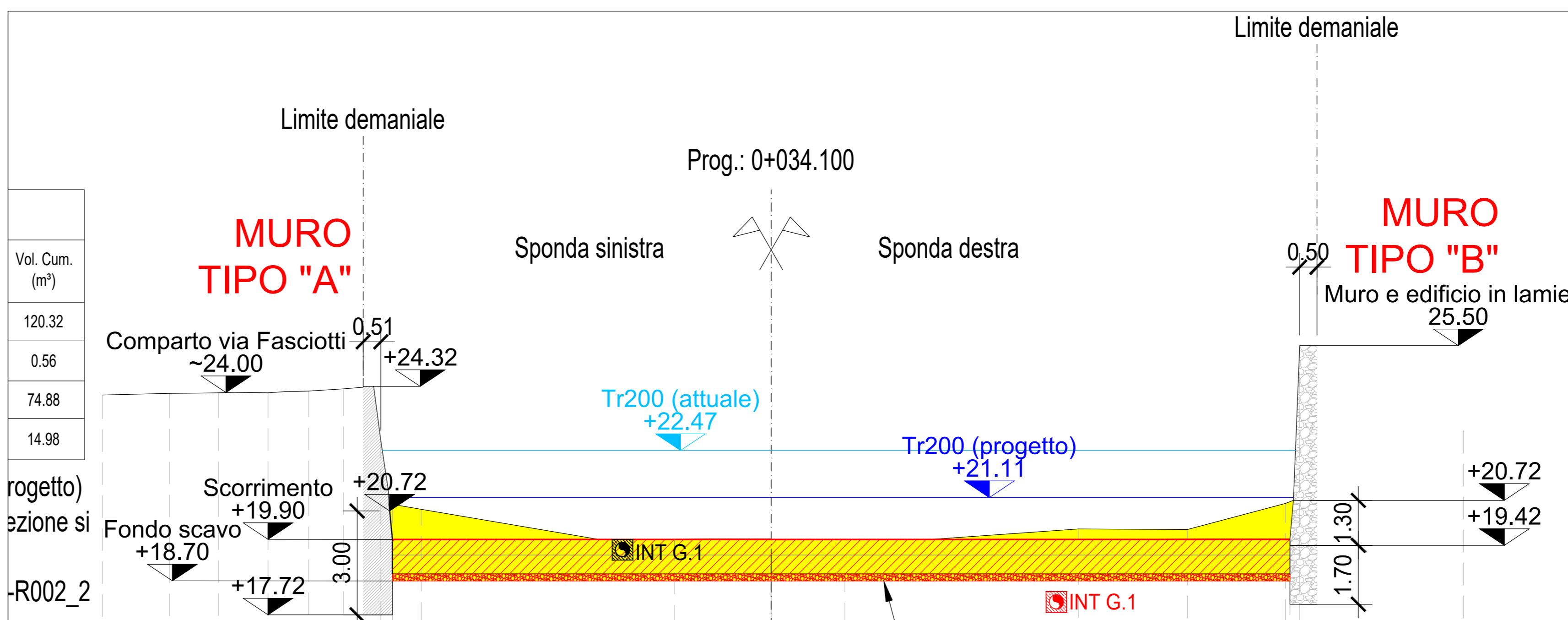

Sezione n. 6 (scala 1:100)

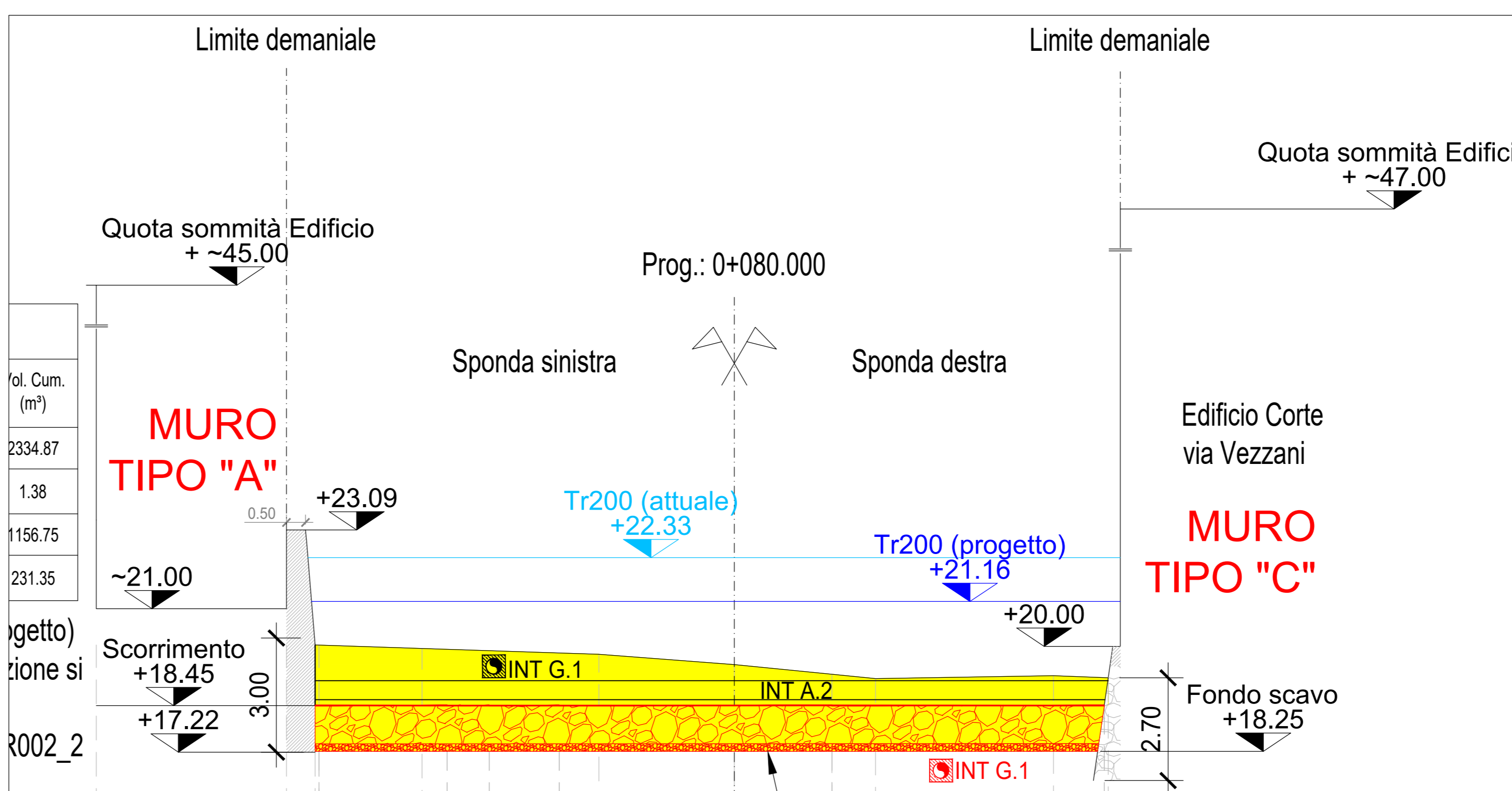

PIANTA CHIAVE

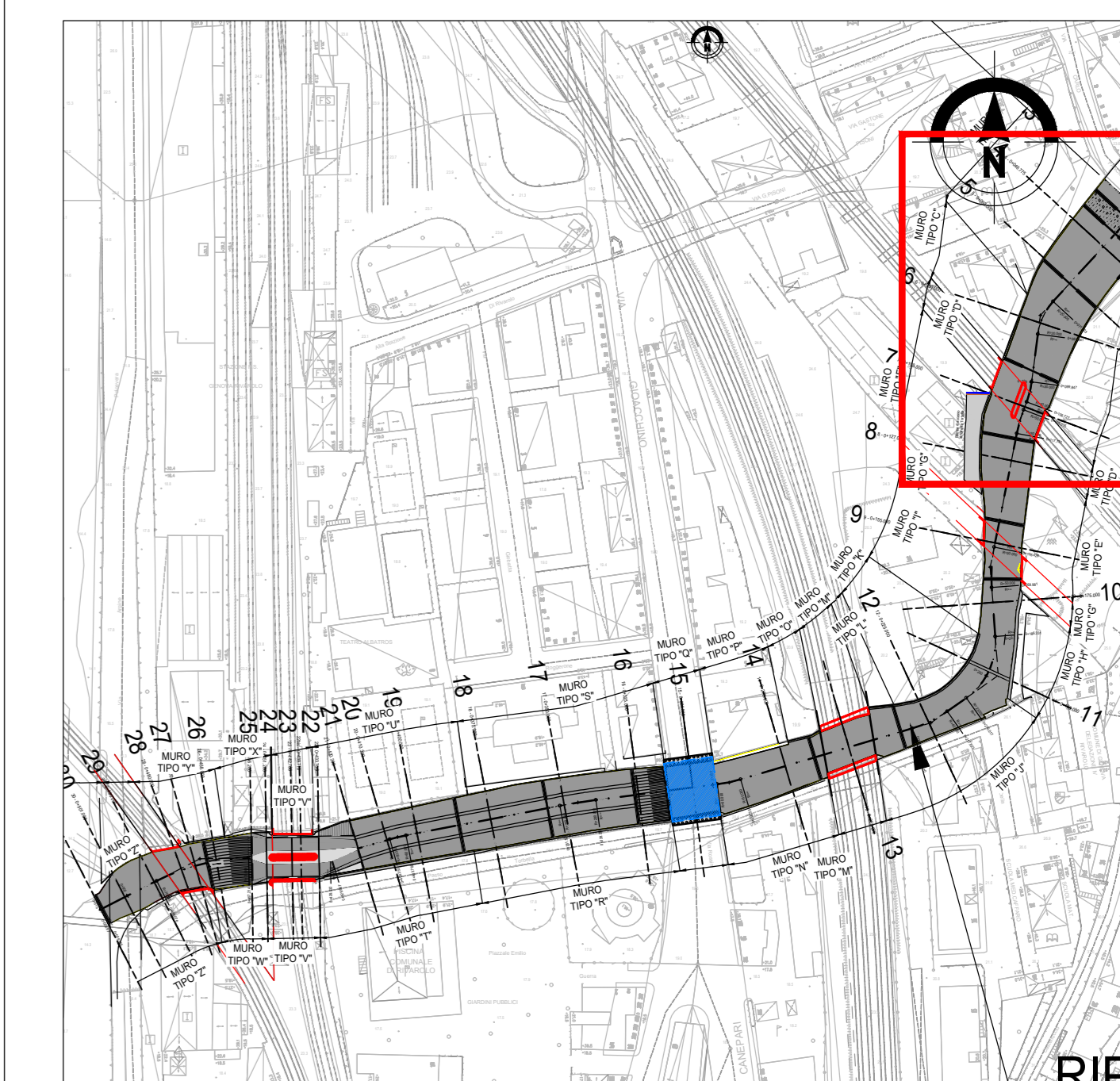

NOTE

- 1) Tutte le dimensioni sono espresse in m salvo diversamente specificato.
- 2) Tutte le quote altimetriche sono riferite al livello medio mare.
- 3) Tutte le quote angolari sono espresse in gradi sessadecimali.

LEGENDA:

- Protezione fondo alveo con massi di 2ª categoria.
- Fondo plateato in c.a.
- Opere esistenti di cui è prevista la demolizione e l'adeguamento idraulico mediante intervento di ricostruzione.
- Opere di attraversamento esistenti di proprietà della Rete Ferroviaria Italiana.
- Sezioni strutturali.
- Sezioni di indagine: PE1 (Pozzetto esplorativo in corrispondenza di fondazione di opera esistente (03/2022)), PE14 (Pozzetto esplorativo in corrispondenza di fondazione di opera esistente (02/2023)), CA01 (Indagine diagnostica con carotaggio (02/2023)).

Muro tipo "A"

Inquadramento del tratto

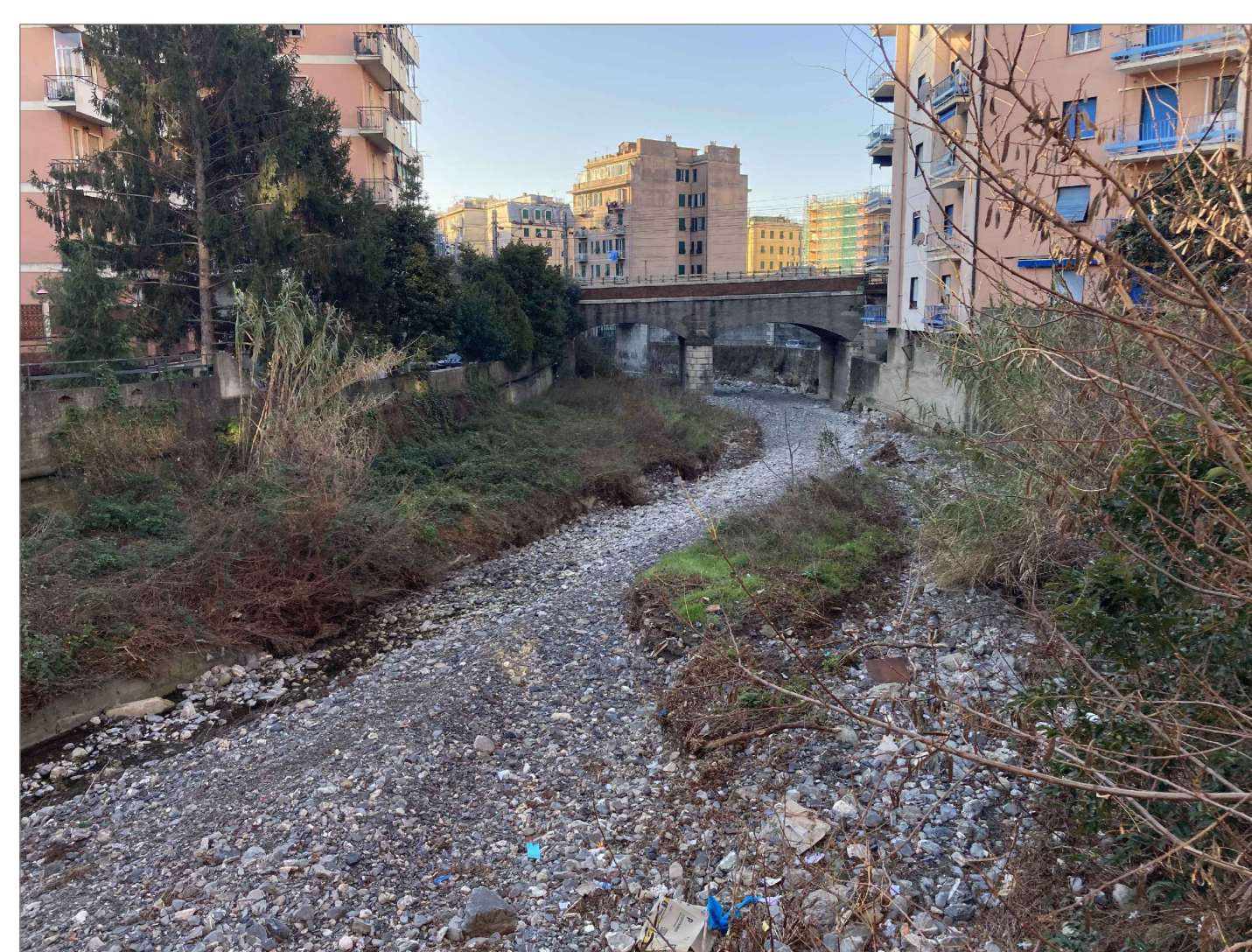

Muro tipo "B"

Inquadramento del tratto



Muro tipo "C"

Inquadramento del tratto



Foto PE15



Schema PE15

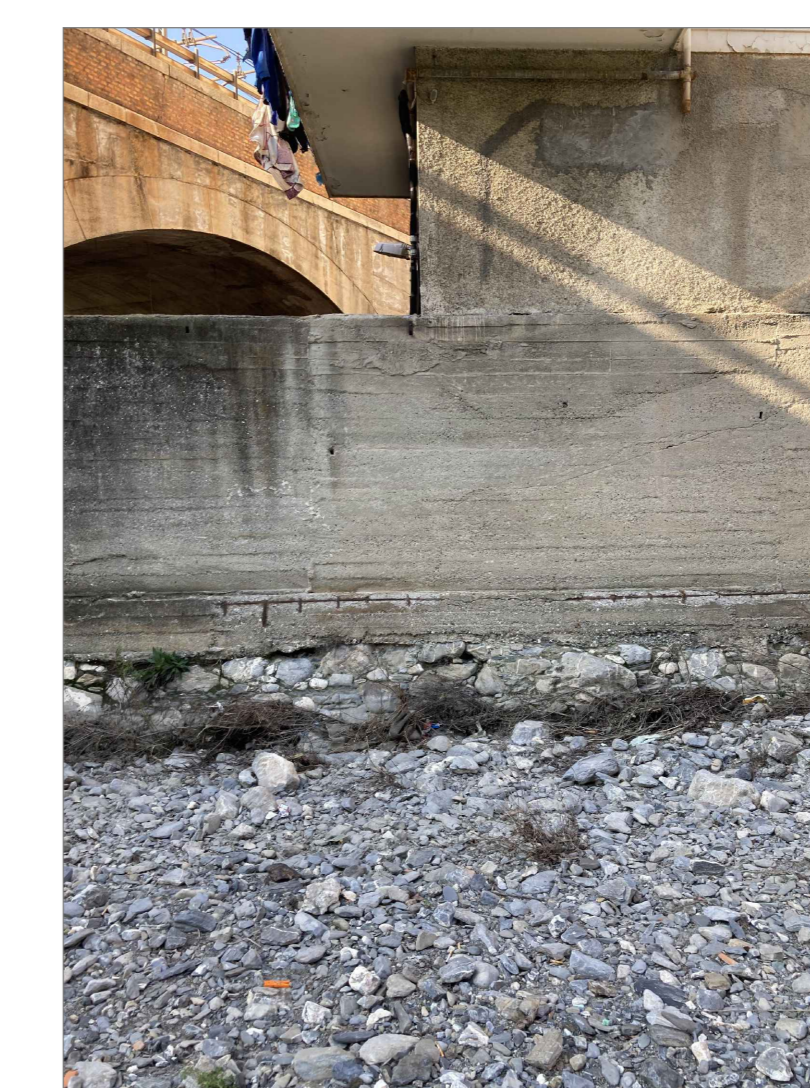
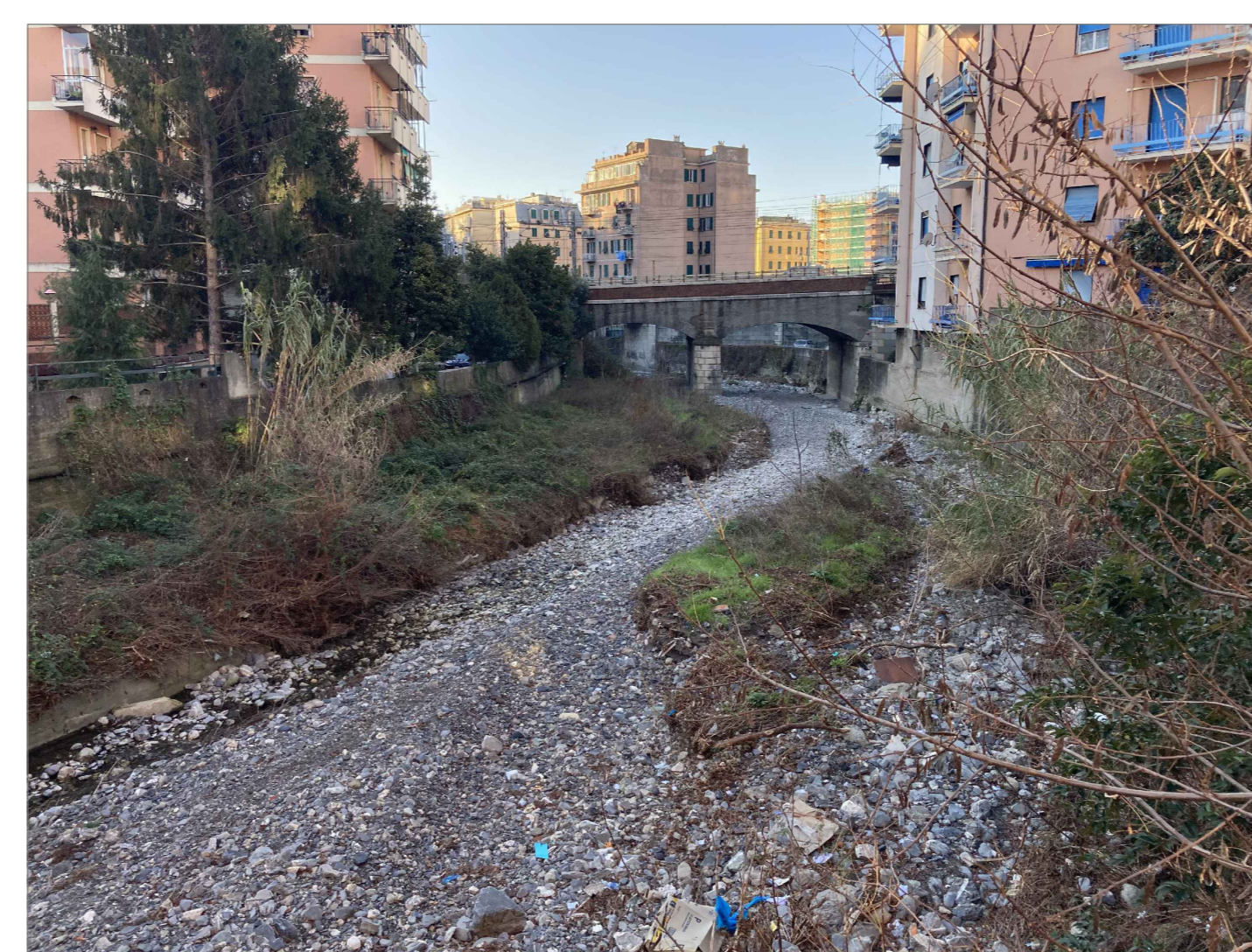

Foto PE14



Schema PE14

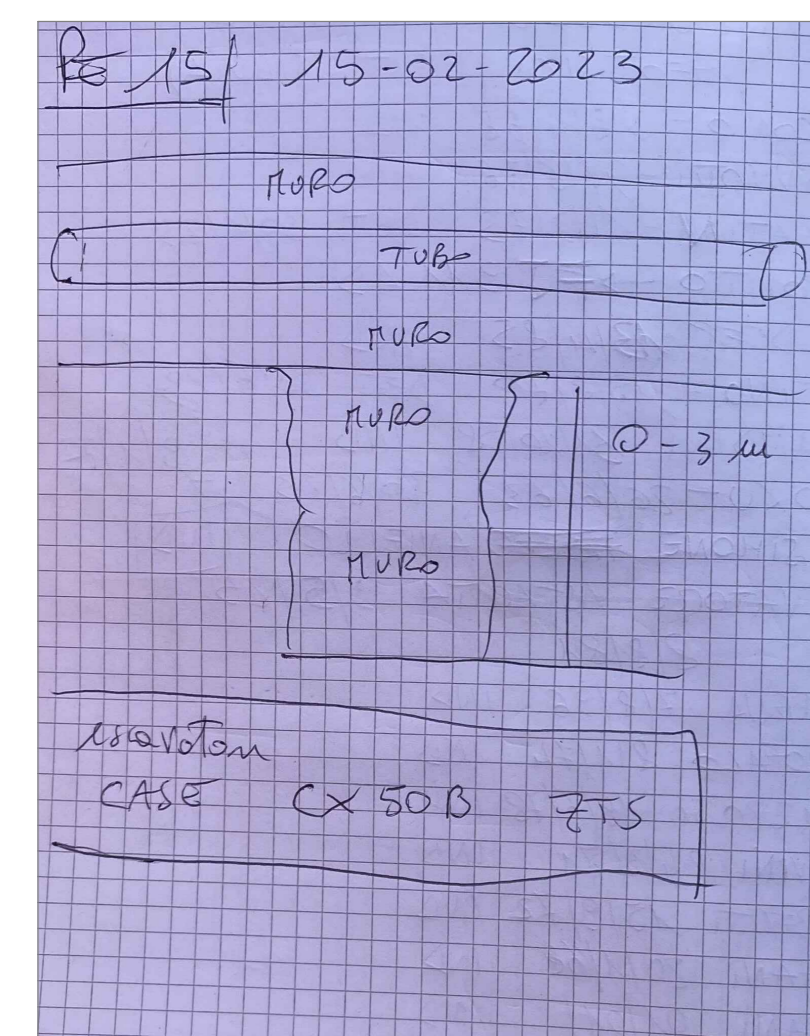

Foto PE16



Schema PE16

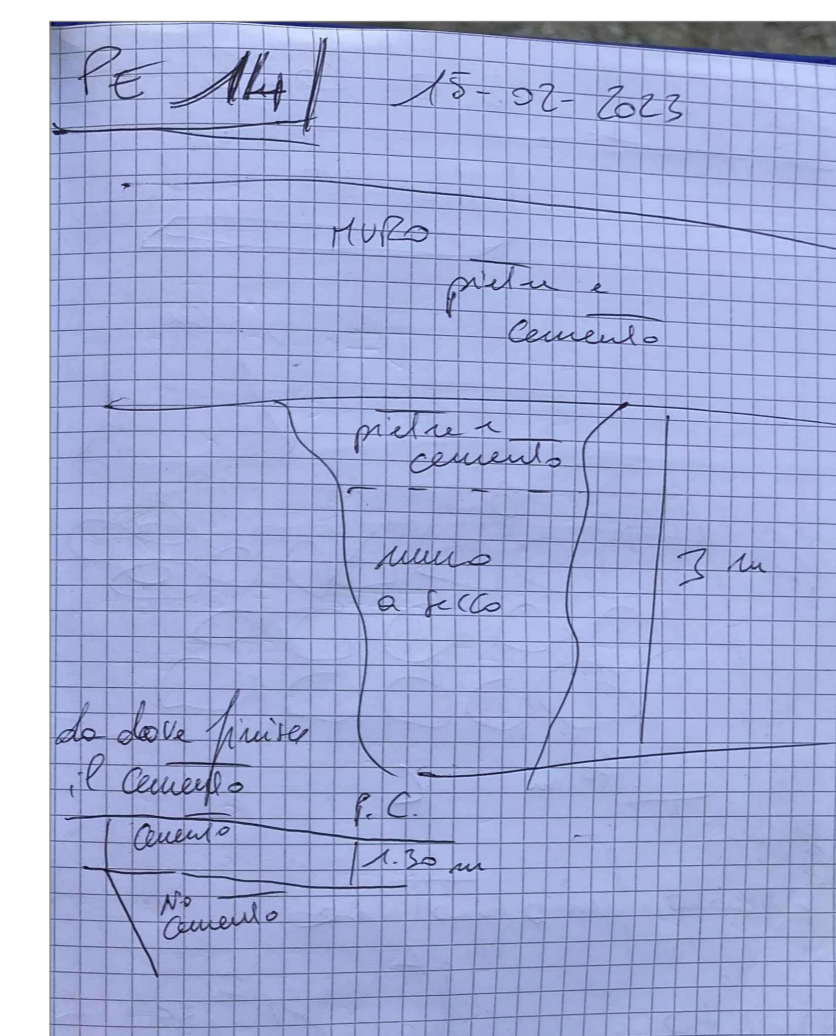
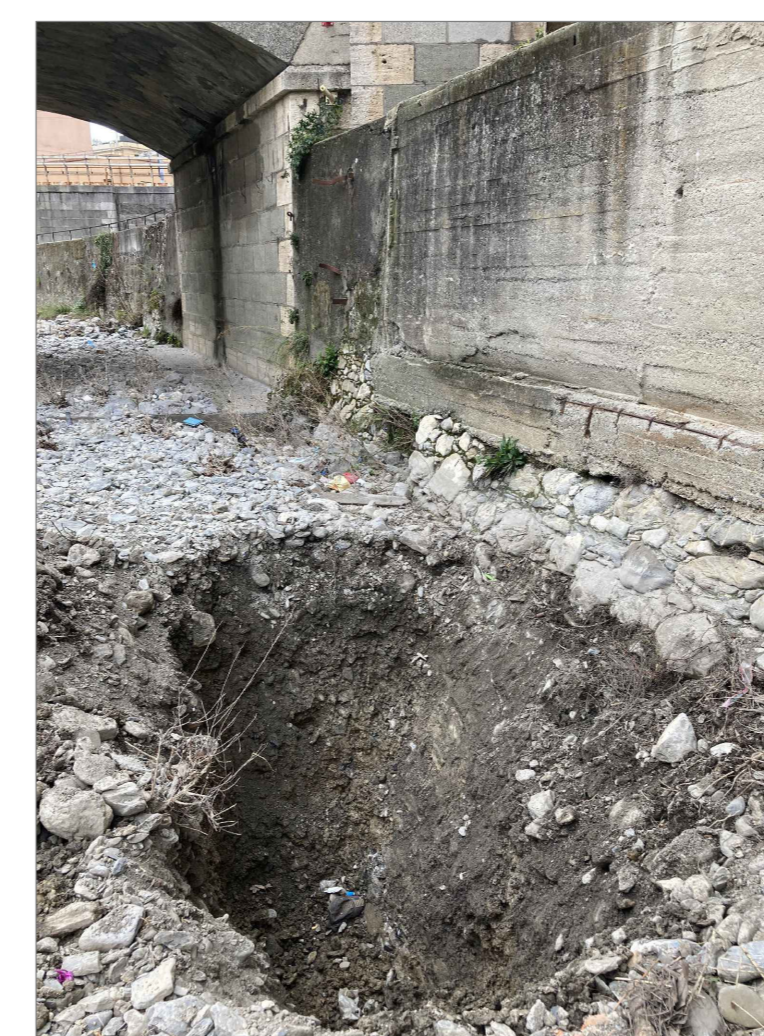
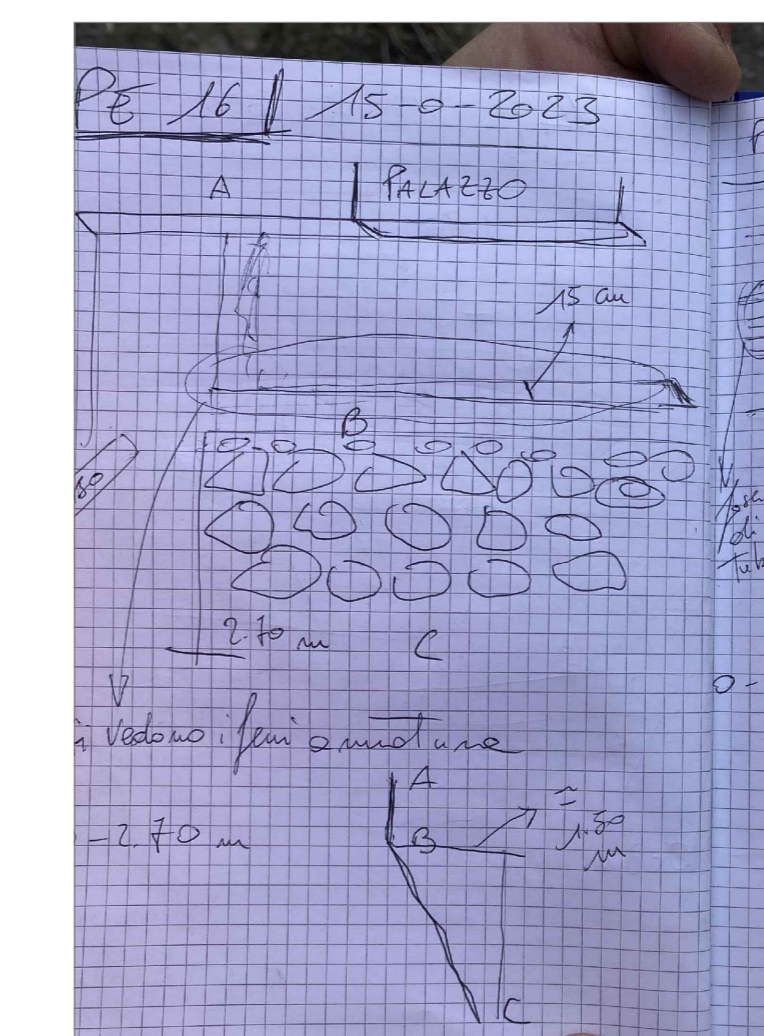

COMUNE DI GENOVA

Servizio di Progettazione di Fattibilità Tecnica ed Economica e definitiva (per appalto integrato) nonché del coordinamento della sicurezza in fase di progettazione delle "Opere di adeguamento idraulico del tratto tombinato di valle del rio Maltempo, affluente del torrente Polcevera"

PROGETTO DEFINITIVO

RESPONSABILE UNICO DEL PROCEDIMENTO: Arch. Roberto Valcalda

PROGETTAZIONE:	MANDATARIA:	MANDANTE: Dott.ssa Claudia Pizzinato
----------------	-------------	--------------------------------------

RESPONSABILE DELLE INTEGRAZIONI DELLE PRESTAZIONI SPECIALISTICHE: Ing. Simone Venturini

SISTEMAZIONE TORRENTE TORBELLA
INQUADRAMENTO OPERE ARGINALI E DI SPONDA
TAVOLA 1/6

CODICE ESTESO ELABORATO:	SCALA: VARIÉ	DATA: 03/2023
I151F-PD-STR-D092_0		

ELABORAZIONE PROGETTUALE:	REVISIONI					
Ing. SIMONE VENTURINI	REV.	DATA	MOTIVO	REDATTO	VERIFICATO	APPROVATO
Ordine degli Ingegneri Della Provincia di Verona N. A2515	0	03/2023	Emissione	G. MASSERA	S. VENTURINI	S. VENTURINI