

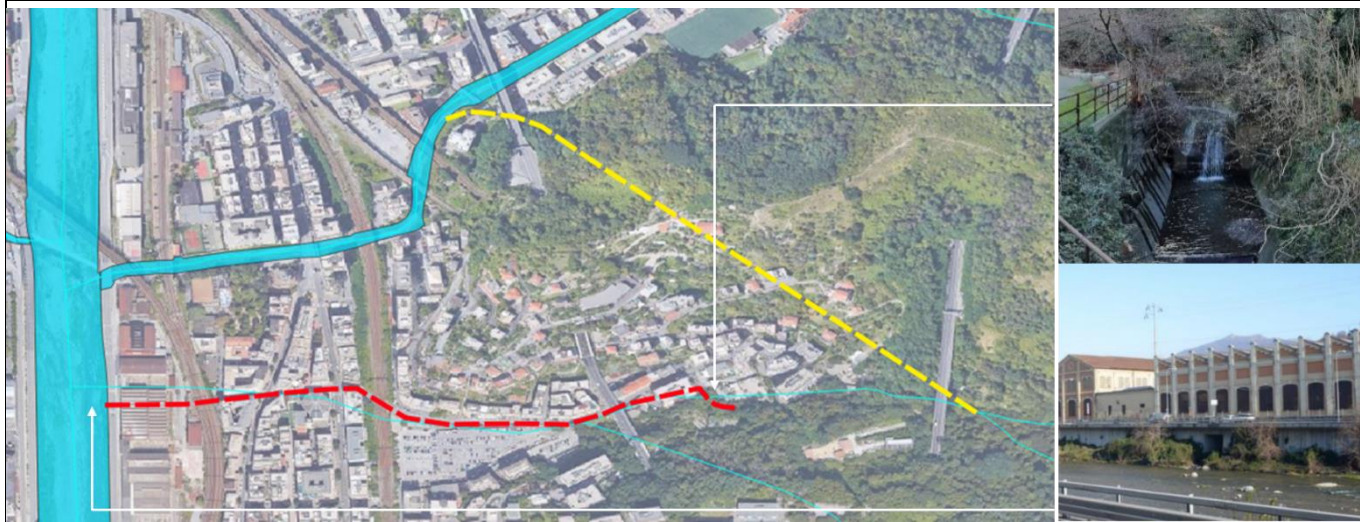

## COMUNE DI GENOVA



**Servizio di Progettazione di Fattibilità Tecnica ed Economica e definitiva (per appalto integrato) nonché del coordinamento della sicurezza in fase di progettazione delle “Opere di adeguamento idraulico del tratto tombinato di valle del rio Maltempo, affluente del torrente Polcevera”**

### PROGETTO DEFINITIVO

RESPONSABILE UNICO DEL PROCEDIMENTO: Arch. Roberto Valcalda

PROGETTAZIONE:

MANDATARIA:



MANDANTE:

Dott.ssa Claudia Pizzinato

RESPONSABILE DELLE INTEGRAZIONI DELLE PRESTAZIONI SPECIALISTICHE: Ing. Simone Venturini

TITOLO:  
**AMBIENTE E PAESAGGIO  
DOCUMENTAZIONE FOTOGRAFICA  
DEL PONTE DI VIA CANEPARI**

*Simone Venturini*  
Ing. SIMONE VENTURINI

CODICE ESTESO ELABORATO:

II151F-PD-AMB-R005\_0

SCALA:

-

DATA:

01/2023

NOME FILE:

II151F-PD-AMB-R005\_0.docx

ELABORAZIONE  
PROGETTUALE:

Ing. SIMONE VENTURINI  
Ordine degli ingegneri  
Della Provincia di Verona  
N. A2515

REVISIONI

REV.	DATA	MOTIVO	REDATTO	VERIFICATO	APPROVATO
0	01/2023	Emissione	E.FORONI	G.MASSERA	S.VENTURINI

Committente:



**Comune di Genova**  
"Opere di adeguamento idraulico del tratto tombinato di valle del rio Maltempo, affluente del torrente Polcevera"

**Progetto Definitivo**

Rev. 0

01/2023

Documentazione fotografica del ponte di via Canepari

# INDICE

Pag.

---

<b>1. INQUADRAMENTO FOTOGRAFICO dell'opera esistente .....</b>	<b>1</b>
--	----------

---

c\_d969.Comune di Genova - Prot. 29/03/2023.0139153.E

---

**Progettista:**



**Mandataria**

**Mandante**

Dott.ssa Claudia Pizzinato



# 1. INQUADRAMENTO FOTOGRAFICO DELL'OPERA ESISTENTE

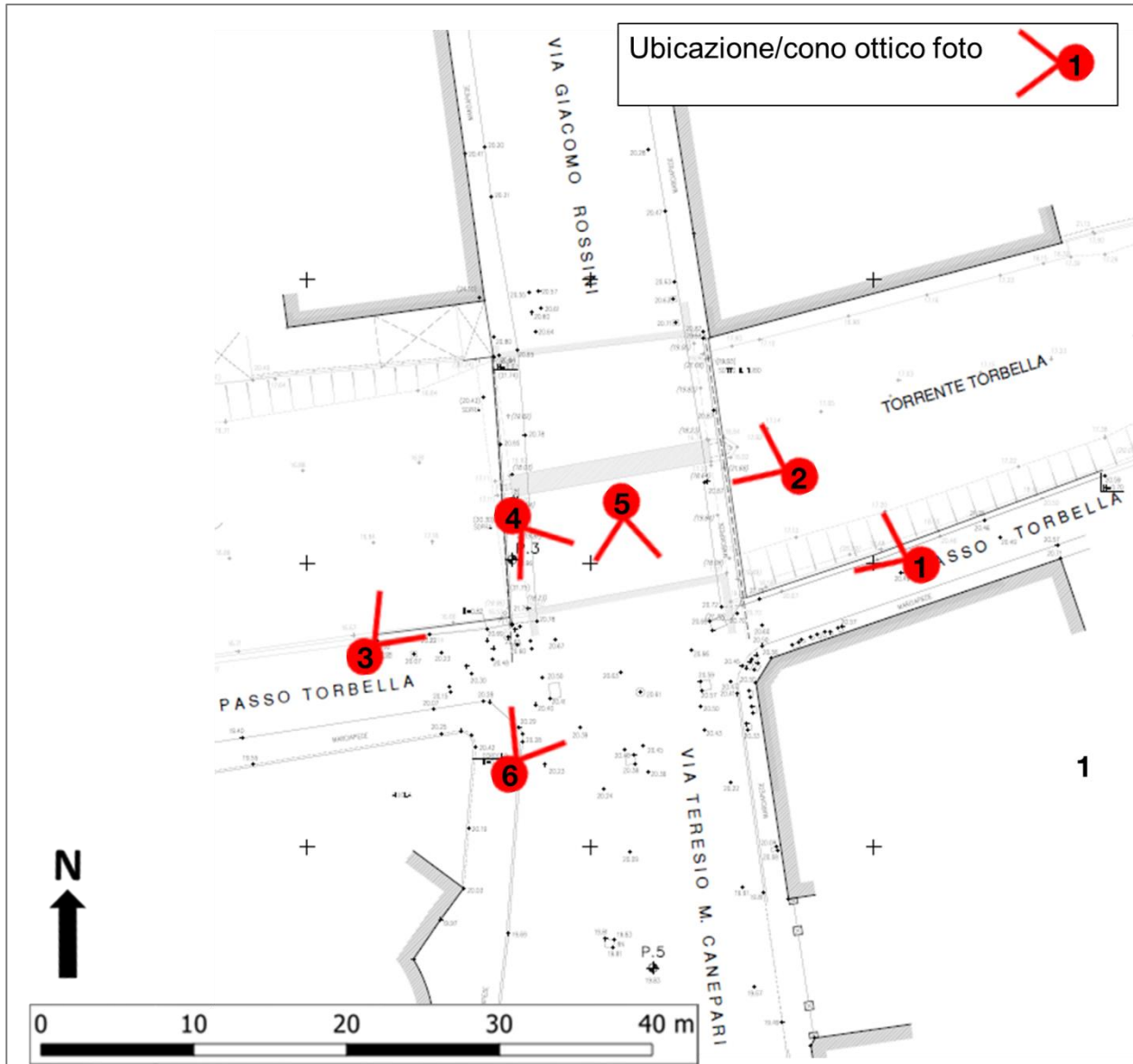

Planimetria di inquadramento fotografico del ponte di via Canepari



Figura 1: Vista del ponte del lato di monte idraulico (da sud-est), da Passo Torbella



Figura 2: Rostro centrale in cemento a monte della pila centrale



Figura 3: Vista del ponte del lato di valle idraulico (da sud-ovest), da Passo Torbella



Figura 4: Vista dell'arcata interna e spalla sinistra (sud) del ponte di via Canepari



Figura 5: Particolare del corpo centrale del muro di spalla sinistra (sud) del ponte



Figura 6: Vista da via Canepari, a valle della spalla sud del ponte