

Tabella riassuntiva delle interferenze nella tominatura del rio Maltempo

| Ente gestore | Reti presenti | Reti interferenti | Tipo Interferenza | Dimensione | Franco Q200 |
|----------------------|---------------|-------------------|-------------------------------------|------------|-------------|
| Wind | SI | No | - | - | - |
| Saternet SpA | SI | No | - | - | - |
| TIM | SI | SI | n.4 tubi in ferro | ≈ 0.4 m | < 0 m |
| CAE telerscaldamento | No | No | - | - | - |
| ENEL | SI | SI | Cavo | 0.2 m | 0.42 m |
| ENEL | SI | SI | Fascio n.4 tubazioni | 0.2 m | < 0 m |
| IRETI | SI | SI | Tubazione gas | 0.26 m | < 0 m |
| IRETI | SI | SI | Tubazione gas | 0.5 m | < 0 m |
| IRETI | SI | SI | Tubazione gas | 0.36 m | 0.25 m |
| IRETI | SI | No | Bauletto long. in cls per fognatura | ≈ 0.3 m | - |
| IREN | SI | SI | Condotta acquedotto | 0.6 m | 0.29 m |
| BT Italia | No | No | - | - | - |
| Openfiber | SI | No | - | - | - |
| Incognito (RFI?) | SI | SI | Cavo (long. in parete sx) | ≈ 0.2 m | < 0 m |
| Incognito | SI | SI | Bauletto trasversale in cls | ≈ 0.4 m | < 0 m |

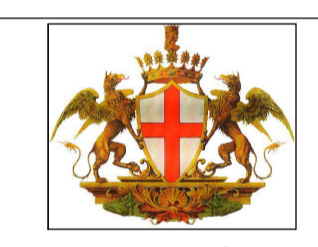

COMUNE DI GENOVA

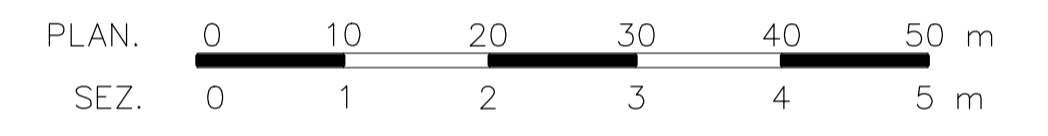
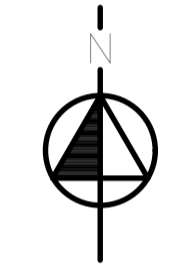
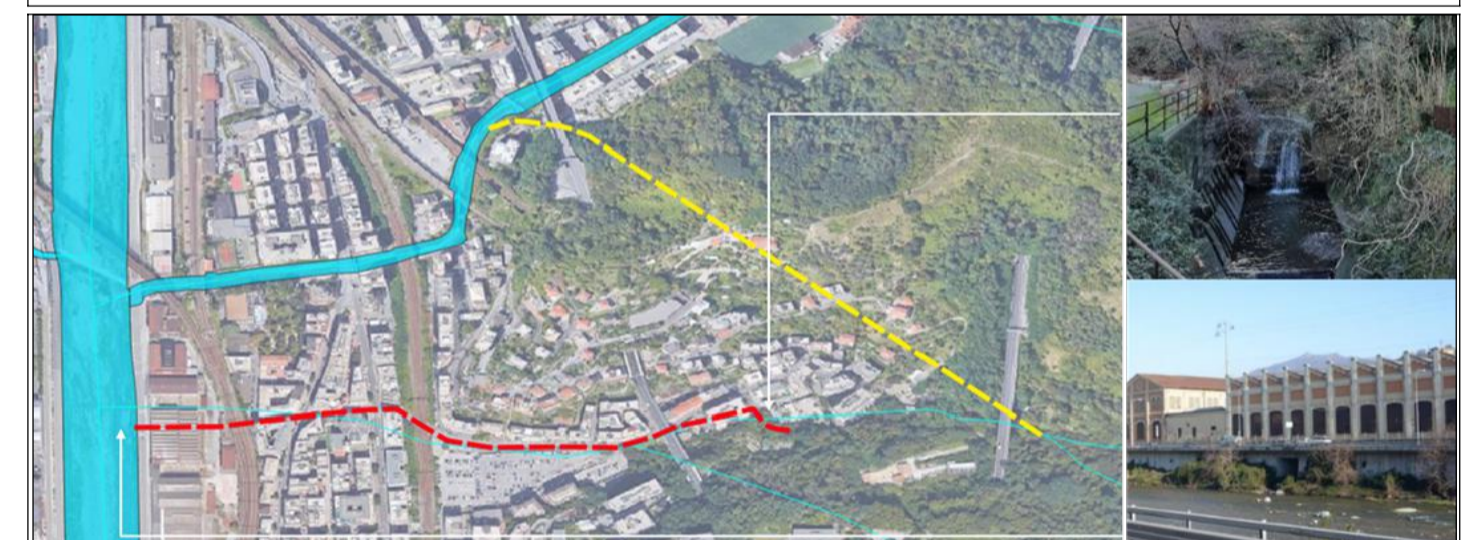

Servizio di Progettazione di Fattibilità Tecnica ed Economica e definitiva (per appalto integrato) nonché del coordinamento della sicurezza in fase di progettazione delle "Opere di adeguamento idraulico del tratto tominato di valle del rio Maltempo, affluente del torrente Polcevera"

PROGETTO DEFINITIVO

RESPONSABILE UNICO DEL PROCEDIMENTO: Arch. Roberto Valcalda

PROGETTAZIONE: MANDATARIA: MANDANTE: Dott.ssa Claudia Pizzinato

RESPONSABILE DELLE INTEGRAZIONI DELLE PRESTAZIONI SPECIALISTICHE: Ing. Simone Venturini

TITOLO: INTERFERENZE PLANIMETRIA DELLE INTERFERENZE - STATO DI FATTO

CODICE ESTESO ELABORATO: I1151F-PD-INT-D001_0 SCALA: 1:500 DATA: 09/2022
NOME FILE: I1151F-PD-INT-D001_0.DWG

| ELABORAZIONE PROGETTUALE: | REV. | DATA | MOTIVO | REDATTO | VERIFICATO | APPROVATO |
|--|------|---------|-----------|------------|--------------|--------------|
| Ing. Simone Venturini Ordine degli ingegneri Della Provincia di Verona N° A2515 | 0 | 09/2022 | Emissione | G. Massera | A.Cacciatori | S. Venturini |

I DISegni E LE INFORMAZIONI IN ESSi CONTENUTE SONO PROPRIETÀ ESCLUSIVA DEL COMUNE DI GENOVA E NON POSSONO ESSERE MODIFICATE, RIPRODOTTE, RESE PUBBLICHE O UTILIZZATE PER USI DIFFERENTI DA QUELLI PER CUI SONO STATI REDATTI, SALVO AUTORIZZAZIONE SCRITTA.