

PIANTA CHIAVE

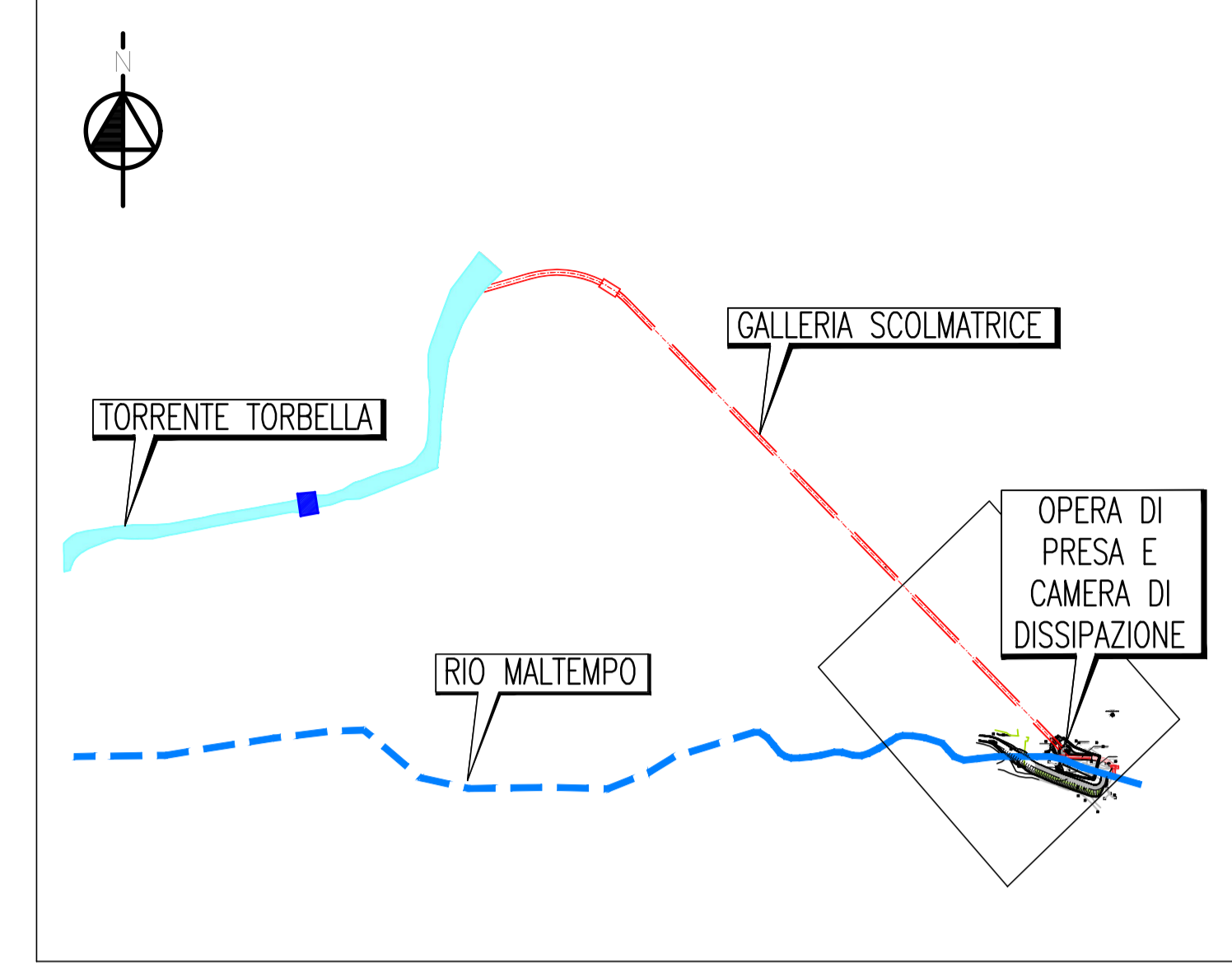

LEGENDA

- SCARPATA IN ROCCIA CONSOLIDATA CON SOIL NAILING E SPRITZ BETON
- PAVIMENTAZIONE STRADALE CON CONGLOMERATO BITUMINOSO
- OPERA DI SOSTEGNO IN GABBIONI
- Sez. 5 SEZIONE UBICATA RIPORTATA IN ELABORATI II151F-PD-CAN-D005 E -CAN-D008



COMUNE DI GENOVA

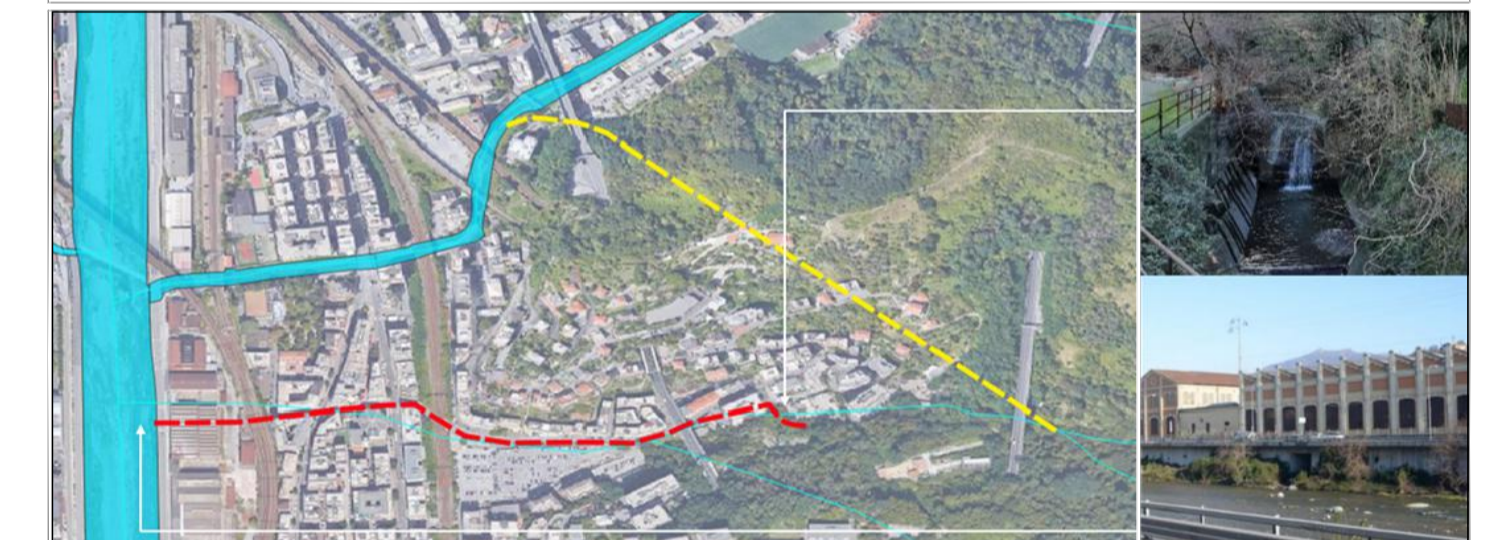

Servizio di Progettazione di Fattibilità Tecnica ed Economica e definitiva (per appalto integrato) nonché del coordinamento della sicurezza in fase di progettazione delle "Opere di adeguamento idraulico del tratto tombinato di valle del rio Maltempo, affluente del torrente Polcevera"

PROGETTO DEFINITIVO

RESPONSABILE UNICO DEL PROCEDIMENTO: Arch. Roberto Valcalda		
PROGETTAZIONE:	MANDATARIA: 	MANDANTE: Dott.ssa Claudia Pizzinato
RESPONSABILE DELLE INTEGRAZIONI DELLE PRESTAZIONI SPECIALISTICHE: Ing. Simone Venturini		

TITOLO: CANTIERIZZAZIONE OPERA DI PRESA - PLANIMETRIA RAMPA DI CANTIERE			
CODICE ESTESO ELABORATO: II151F-PD-CAN-D003_3	SCALA: 1:250	DATA: 04/2023	
NOME FILE: II151F-PD-CAN-D003_3.DWG			

ELABORAZIONE PROGETTUALE:	REVISIONI					
	REV.	DATA	MOTIVO	REDATTO	VERIFICATO	APPROVATO
Ing. SIMONE VENTURINI Ordine degli ingegneri Della Provincia di Verona N. A2515	0	07/2022	Emissione	S. NOTO	G. MASSERA	S. VENTURINI
	1	11/2022	Revisione	S. NOTO	G. MASSERA	S. VENTURINI
	2	03/2023	Revisione	S. NOTO	G. MASSERA	S. VENTURINI
	3	04/2023	Revisione	S. NOTO	G. MASSERA	S. VENTURINI