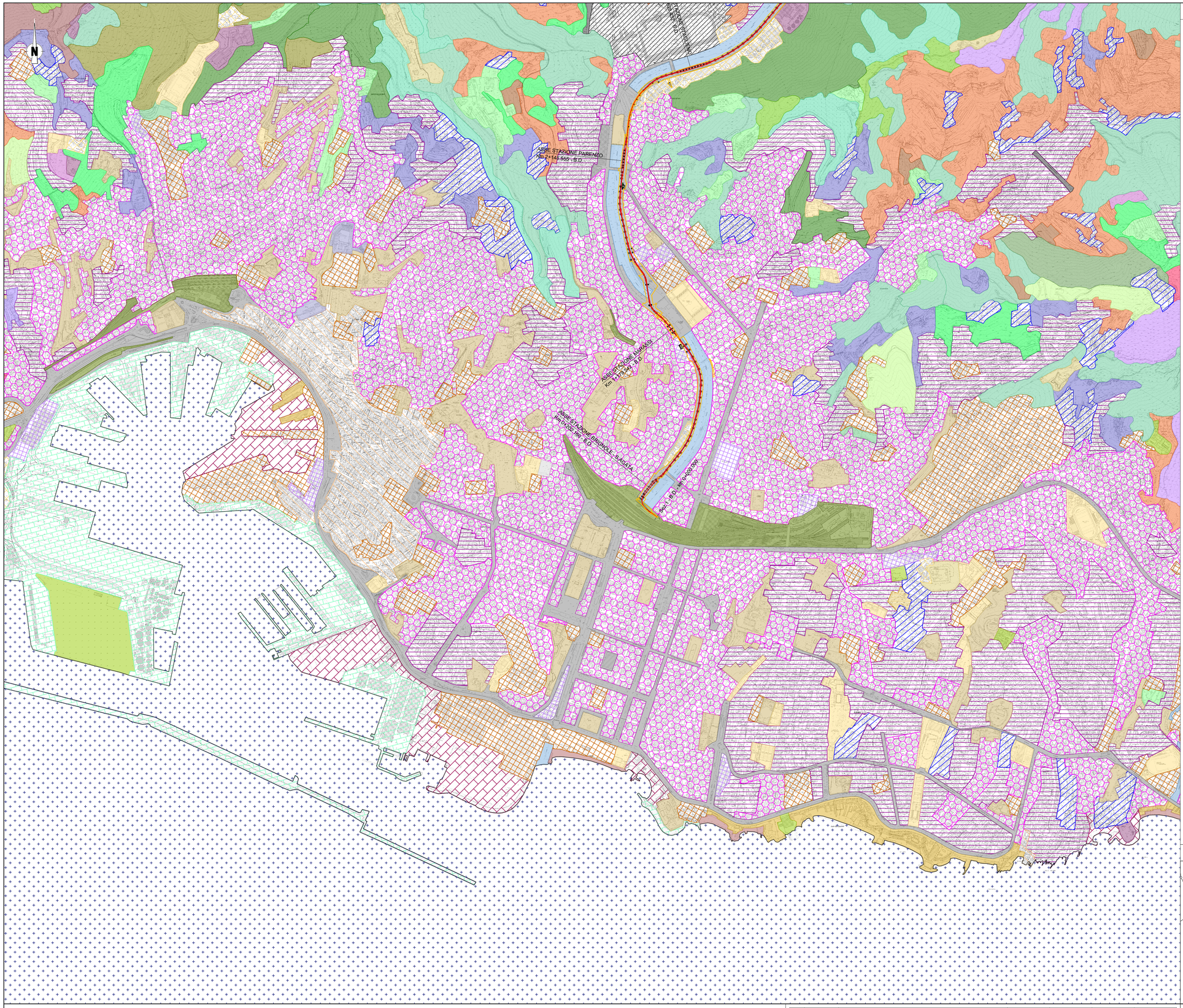

LEGENDA

PROGETTO

- Tracciato
- Limite intervento

USO DEL SUOLO
Descrizione unità tematica

- 131 - Aree estrattive
- 134 - Terreni non utilizzati e/o abbandonati all'interno delle aree urbane
- 141 - Aree verdi urbane
- 143 - Aree cimiteriali
- 223 - Oliveti
- 231 - Prati stabili
- 242 - Sistemi colturali e particellari complessi
- 243 - Colture agrarie prevalenti con presenza di spazi naturali
- 244 - Aree agroforestali
- 312 - Boschi di conifere
- 313 - Boschi misti
- 321 - Aree a pascolo naturale e praterie d'alta quota
- 322 - Brughiere e cespuglieti
- 323 - Aree con vegetazione a sclerofille
- 324 - Aree a vegetazione boschiva e arbustiva in evoluzione
- 331 - Spiagge, sabbie, dune
- 332 - Rocce nude, falesie, rupi e affioramenti
- 333 - Aree con vegetazione rada
- 1332 - Suoli rimaneggiati e artefatti
- 1421 - Campeggi e strutture turistico-ricettive
- 1422 - Aree sportive
- 1425 - Ippodromi e spazi associati
- 1427 - Aree archeologiche - Grandi aree aperte al pubblico
- 1428 - Giardini botanici
- 2122 - Vivai
- 2124 - Colture in serra o sotto altra copertura (plastica,..)
- 2125 - Colture in piena aria e colture in serra o sotto altra copertura giustapposte
- 2231 - Oliveti abbandonati
- 3111 - Bosco xerofilo a prevalenza di specie sempreverdi
- 3112 - Bosco misto termofilo
- 3113 - Bosco misto mesofilo
- 3115 - Bosco a prevalenza di castagno
- 3117 - Bosco di specie igrofile
- 5111 - Alvei di fiumi e torrenti con vegetazione scarsa
- 5232 - Mare
- 1111 - Tessuto urbano residenziale continuo e denso
- 1112 - Tessuto urbano residenziale continuo mediamente denso
- 1121 - Tessuto residenziale discontinuo e mediamente denso
- 1122 - Tessuto residenziale discontinuo e sparso (case sparse)
- 1211 - Aree industriali o artigianali
- 1212 - Aree commerciali
- 1213 - Aree occupate da grandi impianti di servizi pubblici, militari e privati (ospedali, ecc.)
- 1231 - Aree portuali commerciali e militari e atte alla pesca
- 1232 - Aree portuali usate prevalentemente per il diporto
- 1221 - Reti autostradali e spazi accessori
- 1222 - Superstrade, grandi arterie di viabilità e spazi accessori
- 1223 - Altre strade della rete di viabilità extraurbana e spazi accessori
- 1224 - Reti ferroviarie e spazi accessori
- 1225 - Reti tecnologiche e aree di servizio
- 1331 - Cantieri, spazi in costruzione e scavi

nostra elaborazione da:
fonte : https://www.regione.liguria.it/open-data/item/41468-carta-uso-suolo-2024.html
USO DEL SUOLO - ED. 2024 - Regione Liguria

KEY-PLAN

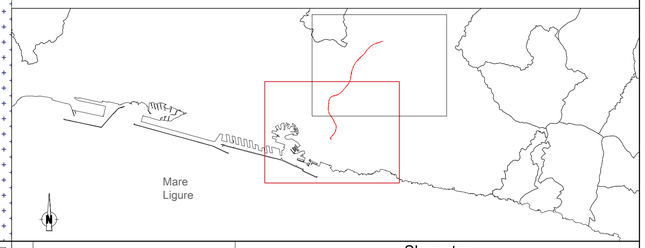

Rev.	Data	Descrizione	Redatto	Verificato	Approvato	Autorizzato
-	-	-	-	-	-	-
-	-	-	-	-	-	-
-	-	-	-	-	-	-
A	03/2025	Adeguamento al parere del CSLLPP e altri Enti e allineamento progetto	F. Timburini	F. Demarinis G. Dajelli	C. Ercolani	C.Cucino

Progr. n°

Cert. n°

Responsabile Unico del Progetto
Ing. E. Scarlatti

Raggruppamento temporaneo di progettisti
Mandataria: SYSTRA
Mandanti: ITALFERR, architecna, LAND

Skymetro
PROLUNGAMENTO DELLA LINEA METROPOLITANA IN VAL BISAGNO
PROGETTO DI FATTIBILITA' TECNICA ED ECONOMICA (D.lgs. n. 36 / 2023)

STUDIO DI IMPATTO AMBIENTALE
CARTA DELL'USO DEL SUOLO - TAV.1 DI 2

Scala: 1:10000 *Data:* 03/2025

Commessa	Fase	Lotto	Disciplina	WBS	Tipo	Numero	Foglio	Rev.
MGE1	P4	LV	AMB	COM	T	014	01	A