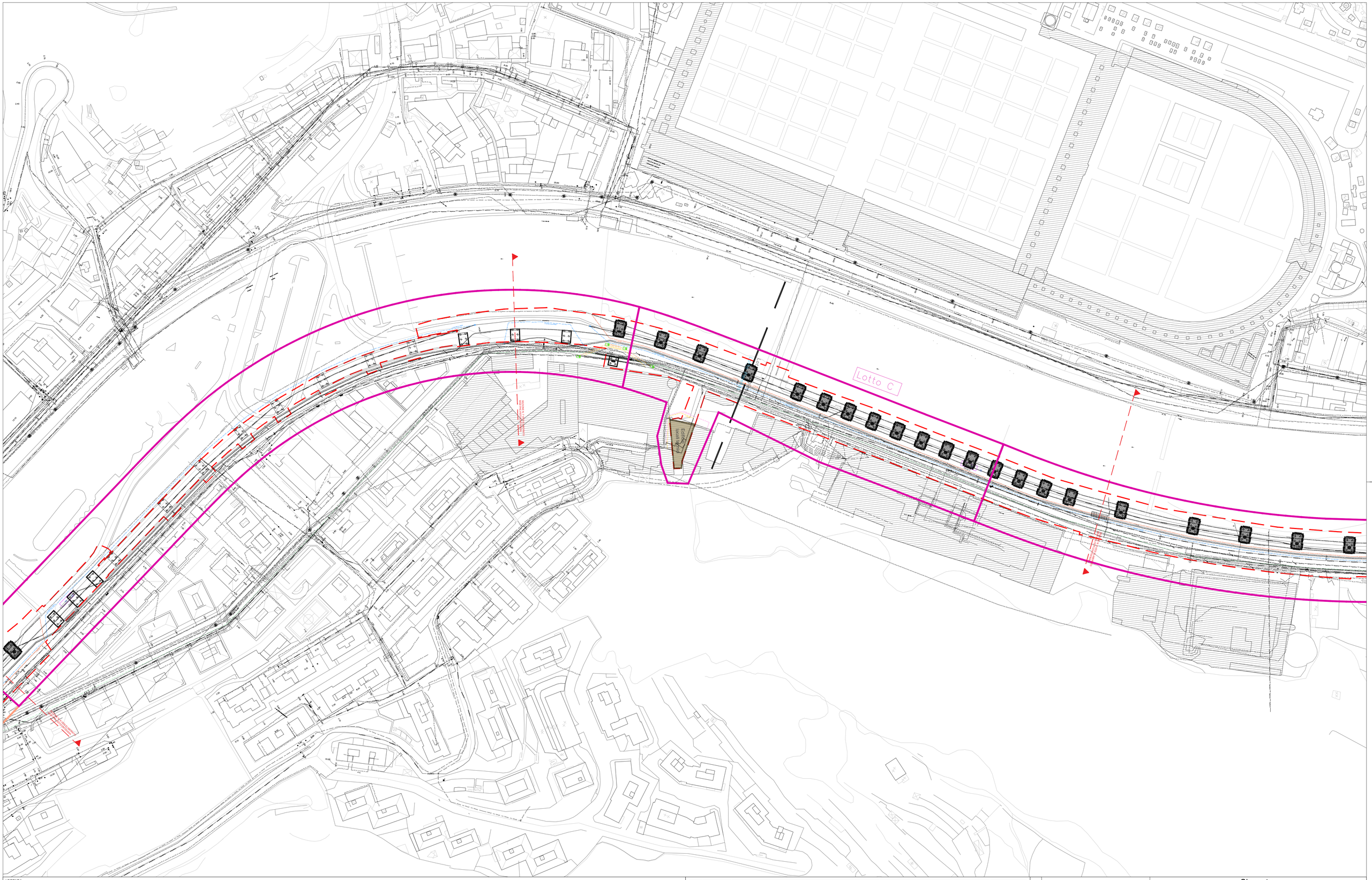

LEGENDA

- RETE ESISTENTE DA DISMETTERE
- PILE DI SOSTEGNO
- ASSE BINARI
- FANGODOTTO DI PROGETTO
- FOGNATURA DI PROGETTO
- ACQUEDOTTO DI PROGETTO
- GASDOTTO MP DI PROGETTO
- GASDOTTO BP DI PROGETTO
- TERNA LINEA DI PROGETTO
- FASTWEB DI PROGETTO
- OPEN FIBER DI PROGETTO
- RETELIT DI PROGETTO
- TIM DI PROGETTO
- E. ELETTR. BT DI PROGETTO
- E. ELETTR. MT DI PROGETTO
- LINEA TERNA DI PROGETTO

Rev.	Data	Descrizione	Redatto	Verificato	Approvato	Autorizzato
-	-	-	-	-	-	-
-	-	-	-	-	-	-
-	-	-	-	-	-	-
A	07/03/2025	Adeguamento al parere del CSLLPP e altri Enti e allineamento progetto	D. Pontei	A. Moscheo	P.Caminti	P. Cucino

Progr. 1.4

Cart. 4.4

Responsabile Unico del Progetto
Ing. E. Scarlatti

Raggruppamento temporaneo di progettisti
Mandataria: SYSTRA
Mandanti: ITALFERR, architecna, LAND

Skymetro

PROLUNGAMENTO DELLA LINEA METROPOLITANA IN VAL BISAGNO
PROGETTO DI FATTIBILITA' TECNICA ED ECONOMICA (D.lgs. n. 36 / 2023)

STUDI E INDAGINI

RISOLUZIONE INTERFERENZE

PLANIMETRIA TAV. 4/9

Scala:	1:1000	Data:	07/03/2025

Commessa	Fase	Lotto	Disciplina	WBS	Tipo	Numero	Foglio	Rev.
MGE1	P4	LV	SOT	COM	T	002	04	A