PIANTA DELLE PAVIMENTAZIONI

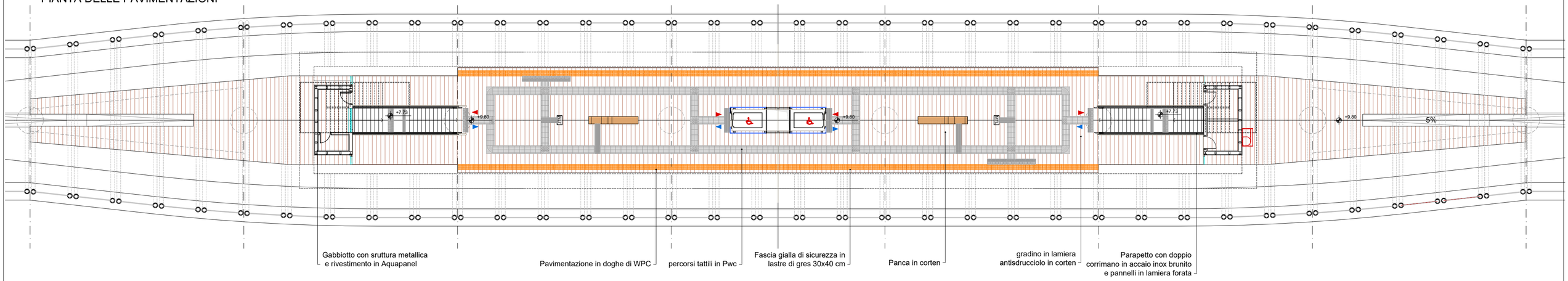

STRALCIO SEZIONE TRASVERSALE SU BANCHINA scala 1:20

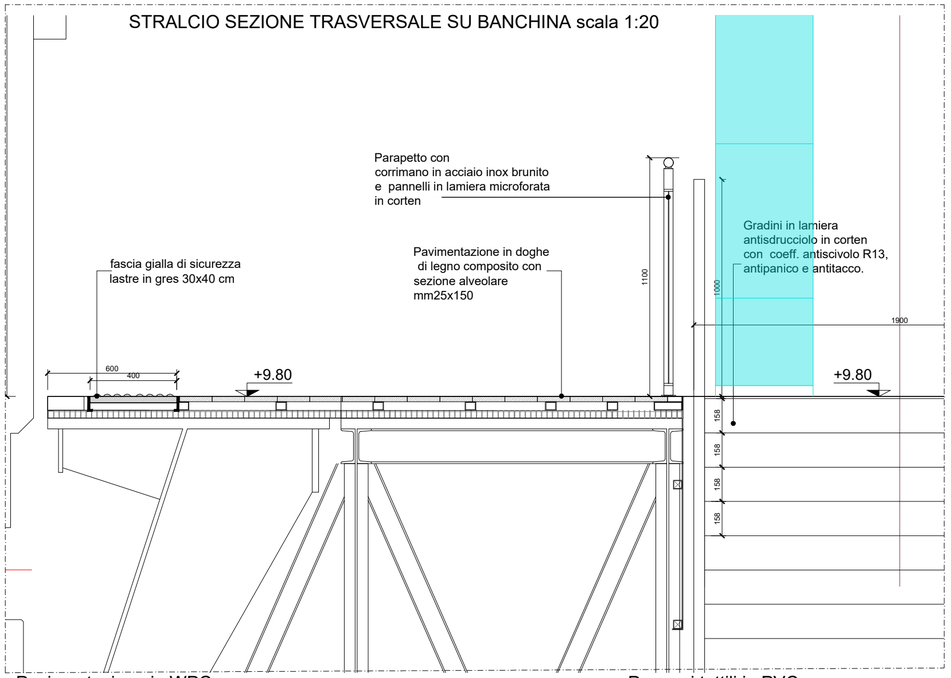

Scala in corten

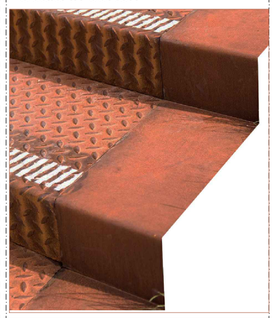

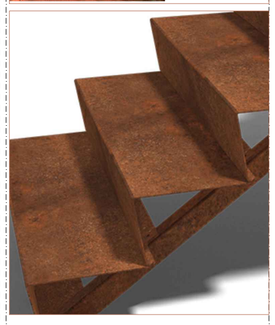

STRALCIO SEZIONE
Scale di accesso alla banchina scala 1:20

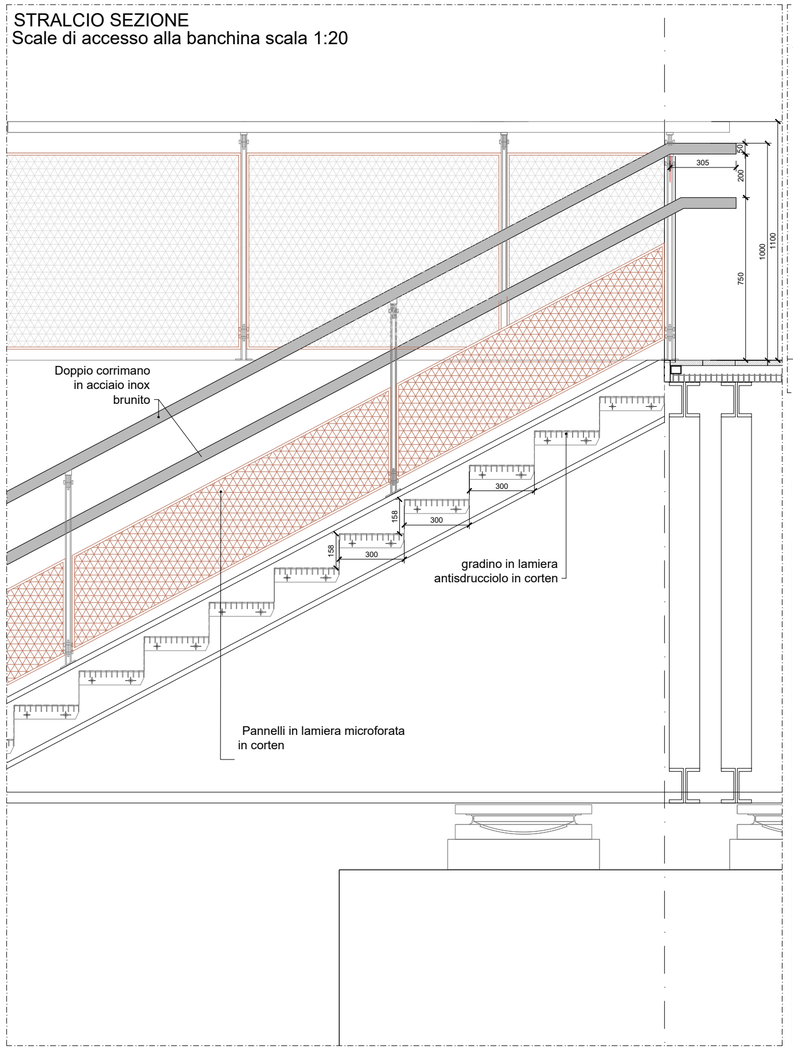

PARAPETTO SCALA SEZIONE scala 1:20

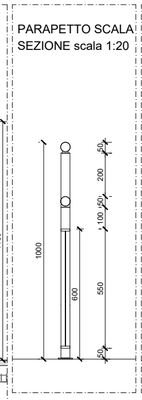

STRALCIO PROSPETTO:
PARAPETTO SCALA APPRODO BANCHINA : scala 1:20

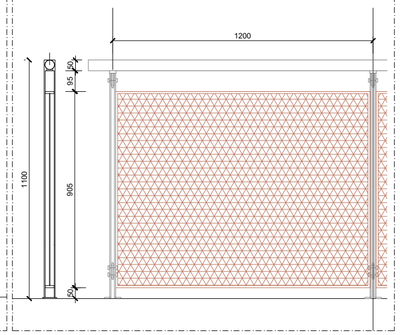

PANCHINE QUOTA BANCHINA

Panchina in acciaio corten
(tipo Banc 3 Cyria)

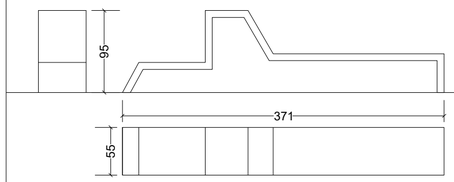

Pianta e prospetti scala 1: 50

Pavimentazione in WPC

WPC-01.png

Le doghe e i profili wpc-legno composito sono prodotti con un 60% circa di polvere di legno, un 35% circa di Polimeri plastici (HDPE-polietilene ad alta densità) e un 5% circa di additivi.
Viene prodotto in conformità alla ISO14001:2004. E' un prodotto che "rispetta l'ambiente" in quanto per produrlo non si abbattono direttamente alberi ma si utilizzano scarti della prima lavorazione del legno e plastica riciclata di Grado A. Inoltre alla fine del uso utilizzo si può tranquillamente riciclare.
I vantaggi nell'utilizzare sono:
- Non richiede manutenzione
- Non scheggia e non fessura
- Stabilità del colore, non ingrigisce
- Non deteriora a causa di muffe o tarli
- Lunga durabilità
- Si taglia e lavora come il legno

Modello P02 a sezione alveolare
mm.25x150x2000

Percorsi tattili in PVC

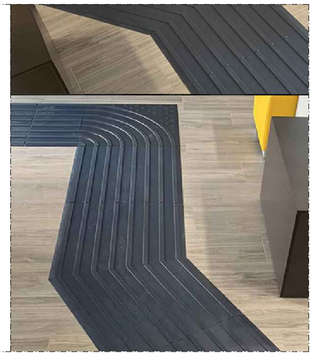

Pannelllu in lamiera forata

Rev.	Data	Descrizione	Redatto	Verificato	Approvato	Autorizzato
-	-	-	-	-	-	-
-	-	-	-	-	-	-
-	-	-	-	-	-	-
A	07/03/2025	Adeguamento al parere del CSLLPP e altri Enti e allineamento progetto	L.De Michelis	C. Giai Via	M. Mainiero	P. Cucino

Progr: 5
Cart. 7.4

Responsabile Unico del Progetto
Ing. E. Scarlatti

Raggruppamento temporaneo di progettisti
Mandataria: SYSTRA
Mandanti: ITALFERR, architecna, LAND

Scala: varie
Data: 07/03/2025

Skymetro
PROLUNGAMENTO DELLA LINEA METROPOLITANA IN VAL BISAGNO
PROGETTO DI FATTIBILITA' TECNICA ED ECONOMICA (D.lgs. n. 36 / 2023)

ARCHITETTONICO
STAZIONE TIPOLOGICA
DETTAGLI PAVIMENTAZIONE: QUOTA BANCHINA

Commessa	Fase	Lotto	Disciplina	WBS	Tipo	Numero	Foglio	Rev.
MGE1	P4	LV	ARC	S00	T	005	00	A