

DEMOLIZIONI CENTRO DIURNO INTERRATO ESISTENTE - SCENARIO A e B - SCALA 1:200

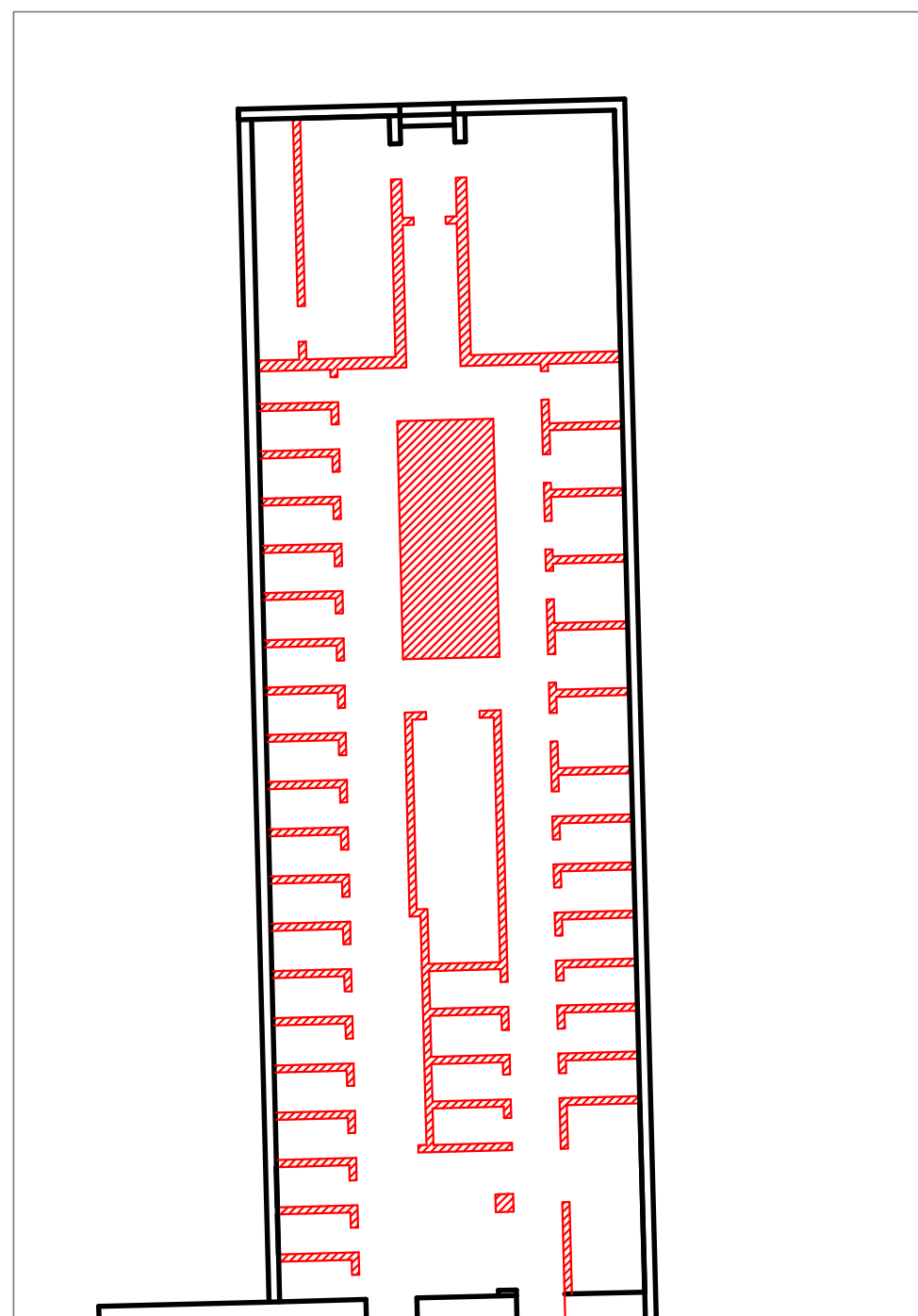

STATO DI PROGETTO NUOVA CENTRALE INTERRATA - SCENARIO A e B - SCALA 1:200

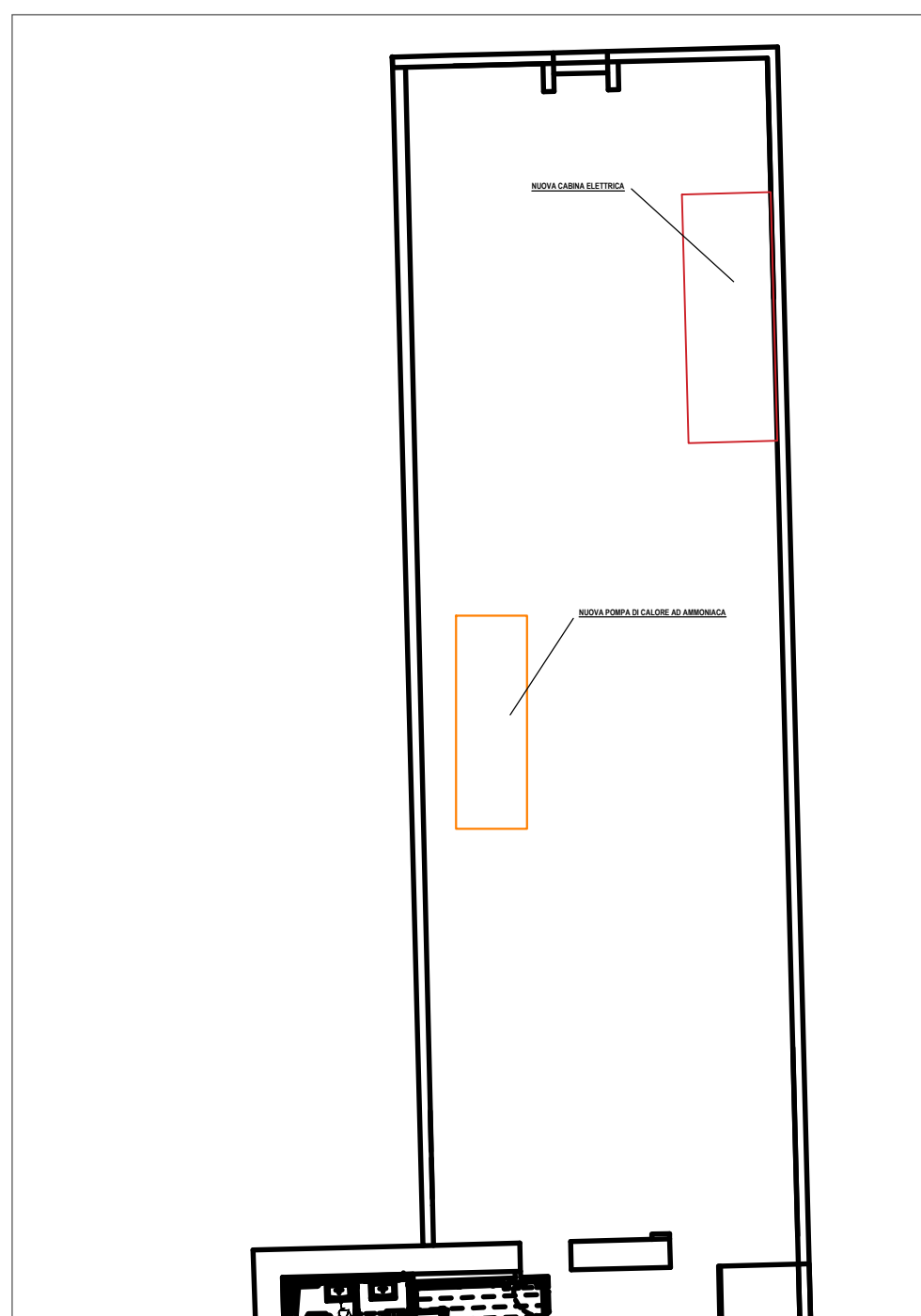

STATO DI FATTO CENTRALE ESISTENTE TEATRO "CARLO FELICE" - SCALA 1:100

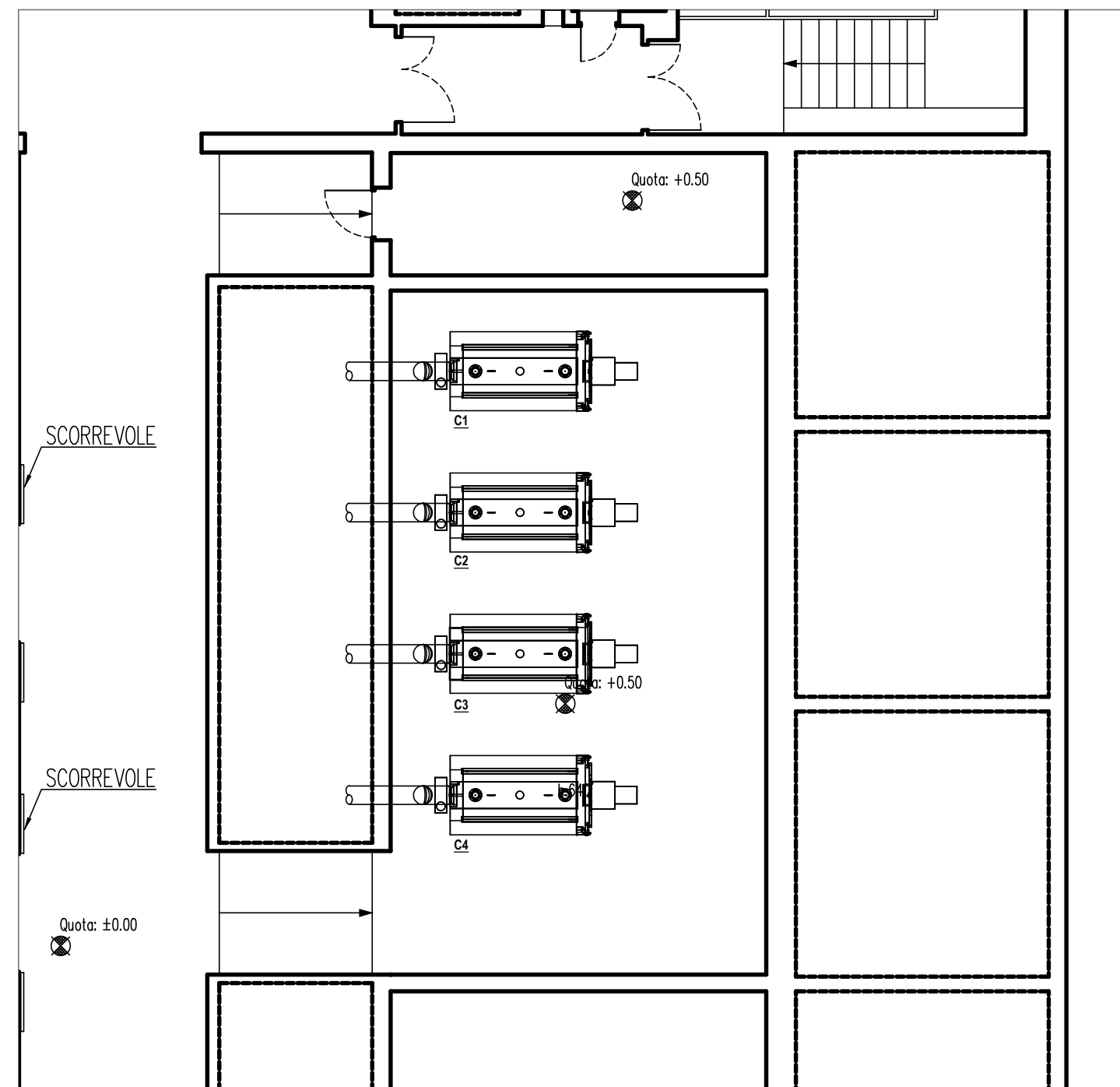

DEMOLIZIONI CENTRALE ESISTENTE TEATRO "CARLO FELICE" - SCENARIO B - SCALA 1:100

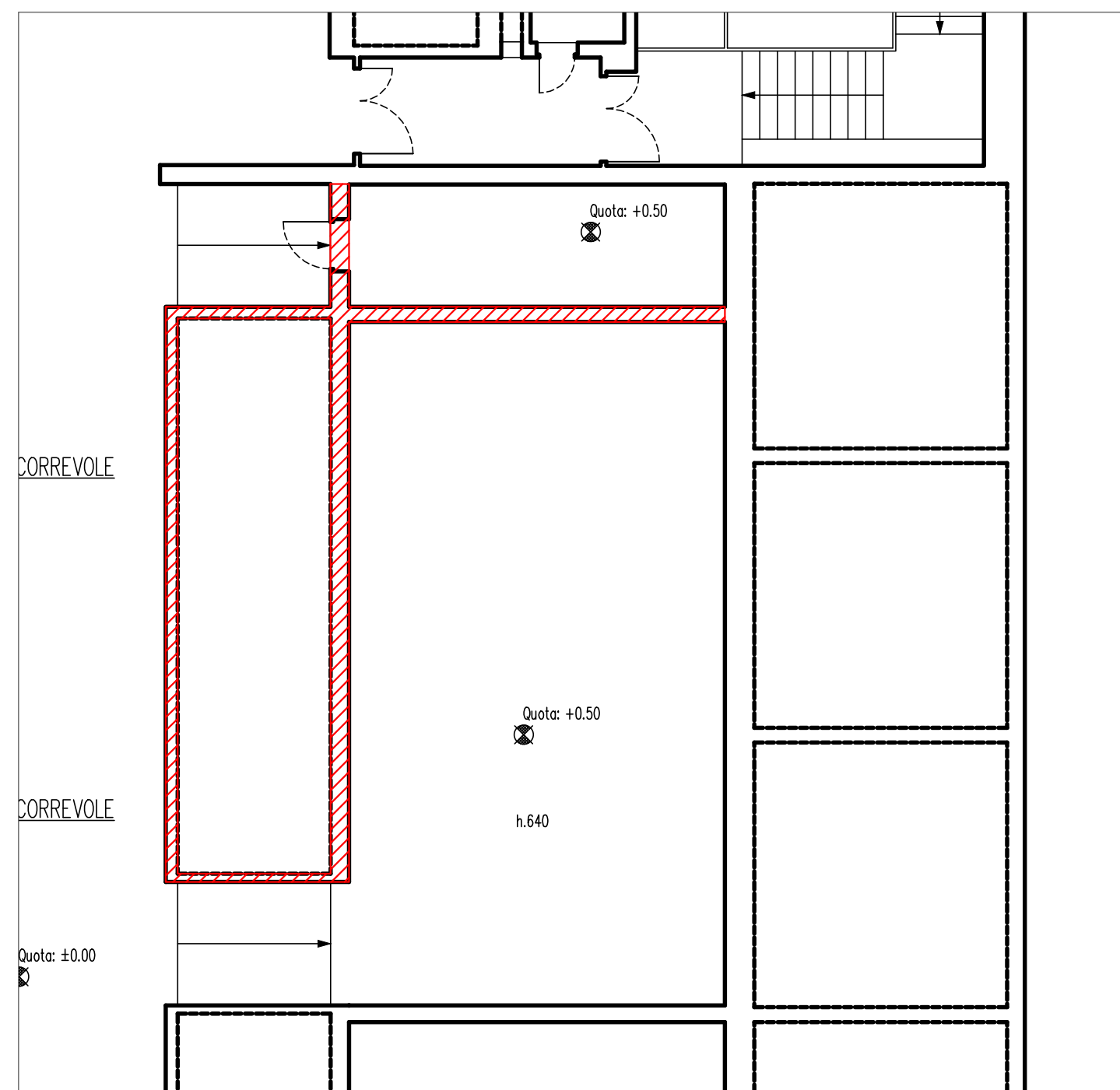

STATO DI PROGETTO CENTRALE ESISTENTE TEATRO "CARLO FELICE" - SCENARIO A - SCALA 1:100

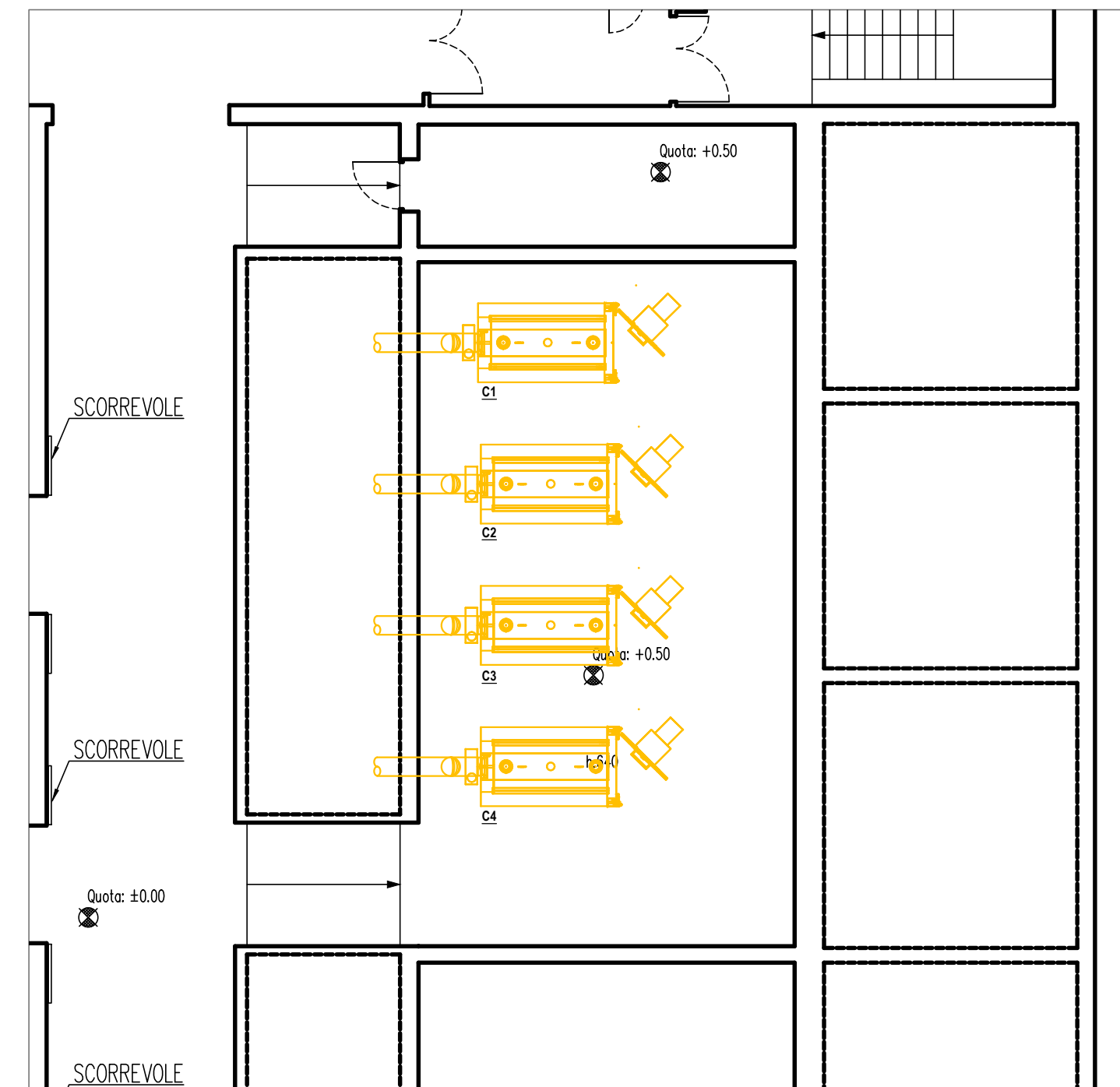

STATO DI PROGETTO CENTRALE ESISTENTE TEATRO "CARLO FELICE" - SCENARIO B - SCALA 1:100

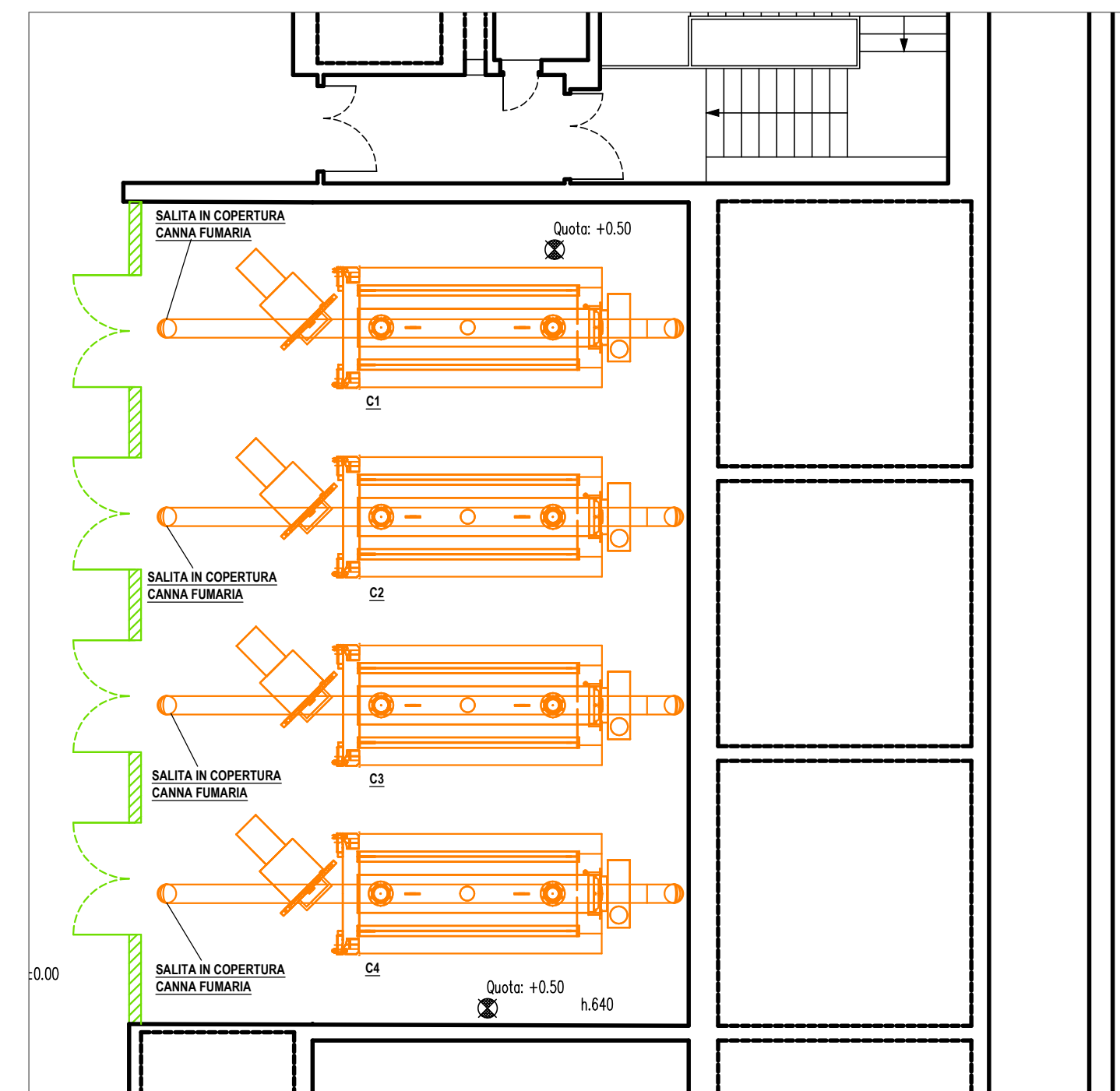

| SIMBOLO | DESCRIZIONE | SIMBOLO | DESCRIZIONE |
|---------|----------------------------|---------|----------------------|
| | APPARECCHIATURE ESISTENTI | | OPERE DI DEMOLIZIONE |
| | APPARECCHIATURE SCENARIO A | | NUOVE REALIZZAZIONI |
| | APPARECCHIATURE SCENARIO B | | |

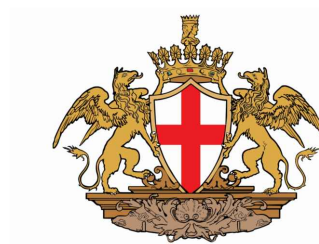

COMUNE DI GENOVA
Direzione Ambiente
Settore Politiche Energetiche

COMUNE DI GENOVA

PROGETTO DEL DISTRETTO ENERGETICO DI TELERISCALDAMENTO
DI PIAZZA FERRARI
PROGETTO: GEN-IUS GENoa Innovative Urban Sustainability

R.U.P. : Ing. Massimiliano Varrucchi Revisori : Ing. Linda Pagani
Project Manager: Dott. Corrado Conti Ing. Fabio Minchio

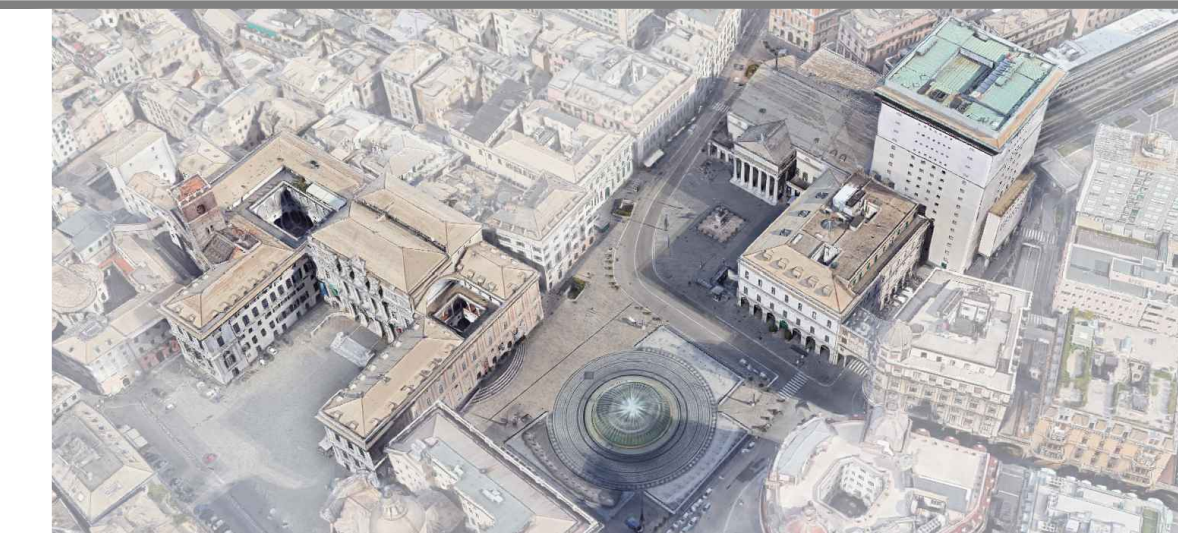

PROGETTO DI FATTIBILITA' TECNICO-ECONOMICA

Progettazione:



SEINGIM GLOBAL SERVICE S.r.l.
Sede Legale: Viale Duca d'Aosta 67/6
30022 Ceggia (VE)
Telefono: 0421/323007
Telefax: 0421/466014
e-mail: info@seingim.it
Web: www.seingim.it

Progettazione generale:
Fabio Pintor



| | | | | | | |
|--|------------|----------------------|---------|------------|-----------|--------------------------------|
| ELABORATO | | | | | | COMMESSA: 20135 |
| ELABORATI IMPIANTI MECCANICI | | | | | | CODICE ELABORATO: |
| Layout di centrale termica/frigorifera | | | | | | T400 |
| REV. | DATA | DESCRIZIONE | REDATTO | VERIFICATO | APPROVATO | NOME FILE: 20135xSF_T400_01 |
| 00 | Dic. 2020 | PRIMA EMISSIONE | SF | CT | AA | FILE DI STAMPA: Seingim.ctb |
| 01 | Marzo 2021 | RECEPIMENTO COMMENTI | SF | CT | AA | SCALA: 1:100 - 1:200 |

Questo disegno è di proprietà SEINGIM GLOBAL SERVICE S.r.l. Esso non potrà essere utilizzato per scopi diversi da quelli per cui è stato inviato/consegnato, riprodotto o comunicato a terze parti senza l'autorizzazione scritta di SEINGIM. Nel caso in cui venga effettuato un uso non consentito, SEINGIM tutelera i propri diritti in sede civile e penale secondo i termini di legge.