



COMUNE DI GENOVA
Direzione Urbanistica, SUE e Grandi Progetti

AREE PERCORSE DAL FUOCO 2014 – 2015 – 2016

Elenchi e Comunicazioni del Corpo Forestale dello Stato
(Regione Carabinieri Forestale Liguria)

Da incendio N° 1227 a incendio N° 1251



arch. Mariangela Persano

Il Responsabile del Procedimento
arch. Maurizio Sinigaglia

Il Direttore
arch. Silvia Capurro

COMUNE DI GENOVA AREE PERCOSE DAL FUOCO

2014 – 2015 – 2016

INDICE

AREE PERCOSE DAL FUOCO DAL **01/01/2014** AL **31/12/2014**

Elenco	pag.	1
Comunicazioni Corpo Forestale dello Stato (Regione Carabinieri Forestale Liguria)	pag.	2

AREE PERCOSE DAL FUOCO DAL **01/01/2015** AL **31/12/2015**

Elenco	pag.	20
Comunicazioni Corpo Forestale dello Stato (Regione Carabinieri Forestale Liguria)	pag.	21

AREE PERCOSE DAL FUOCO DAL **01/01/2016** AL **31/12/2016**

Elenco	pag.	36
Comunicazioni Corpo Forestale dello Stato (Regione Carabinieri Forestale Liguria)	pag.	37

ELENCO SEGNALAZIONI COMANDI/STAZIONI DELLA REGIONE CARABINIERI FORESTALE LIGURIA

ANNO 2014

Numero incendio	Località	Data incendio	Segnalazione Stazione/Comando	Superficie mq	Tavola CTR
1227	Granarolo	01/01/2014	Prato	6566	27
1228	Monte Contessa	03/07/2014	Pontedecimo	3233	25
1229	Sant'Antonino Forte Santa	09/07/2014	Prato	4385	40
1230	Tecla	27/06/2014	Prato	383	39
1231	Via Biasoli	30/09/2014	Prato	3215	45
1232	Pian Grande	13/07/2014	Sistema Informativo Montagna	383	14



Ministero delle politiche agricole

alimentari e forestali

CORPO FORESTALE DELLO STATO
COMANDO STAZIONE GE-PRATO

Del Curatore

16.01.2014

FB

Genova, 09 Gennaio 2013

INCENDIO N° 1227
DEL 01/01/2014



14 GEN. 2014

Al Signor Sindaco del Comune
Direzione Gestione del
territorio
Settore Pianificazione
Urbanistica
Via di Francia, 1
Genova

118.18

e p.c. Al Signor Presidente
della Giunta Provinciale
Genova

COMUNE DI GENOVA
SETTORE URBANISTICA
16 GEN 2014
PRESA IN CARICO

Al Corpo Forestale dello Stato
Comando Provinciale
Genova

Prot. n. 33
Pos. 08.01.13
All *102*

OGGETTO: Comune di Genova, località "Granarolo"- Incendio boschivo verificatosi in data 01/01/2014.-

Ai fini di una corretta applicazione di quanto disposto dall'art. 46 Comma 1° della Legge Regionale 22 Gennaio 1999 nr. 4, dalla Legge 29 Ottobre 1993 nr. 428 e della Legge 21 Novembre 2000 nr. 353 Art. 10 Comma 1.-

Si comunica che, nella località in oggetto indicata, si è sviluppato un incendio che, ha interessato la superficie indicata nell'allegata **mappa catastale 1:2000 ed ortofoto**; inviata in originale, unitamente all'Informativa di P.G. sulla notizia di reato, alla Procura della Repubblica di Genova.

Si precisa che il rilevamento della superficie percorsa dall'incendio deve intendersi come indicativa e che pertanto codesto Comune dovrà effettuare le necessarie verifiche ai fini dell'adempimento previsto dalla Legge 428/1993.

Eventuali discordanze riscontrate dovranno essere comunicate a questo Comando entro 20 giorni dalla data della presente; rappresentando cartograficamente la situazione rilevata.-

IL COMANDANTE LA STAZIONE

COMANDO DI GENOVA
UFFICIO GENERALE
14 GEN 2014
N° 10402 SERV. URBANISTICO

Incendio boschivo del 01/01/2014 Comune di Genova Località Granarolo

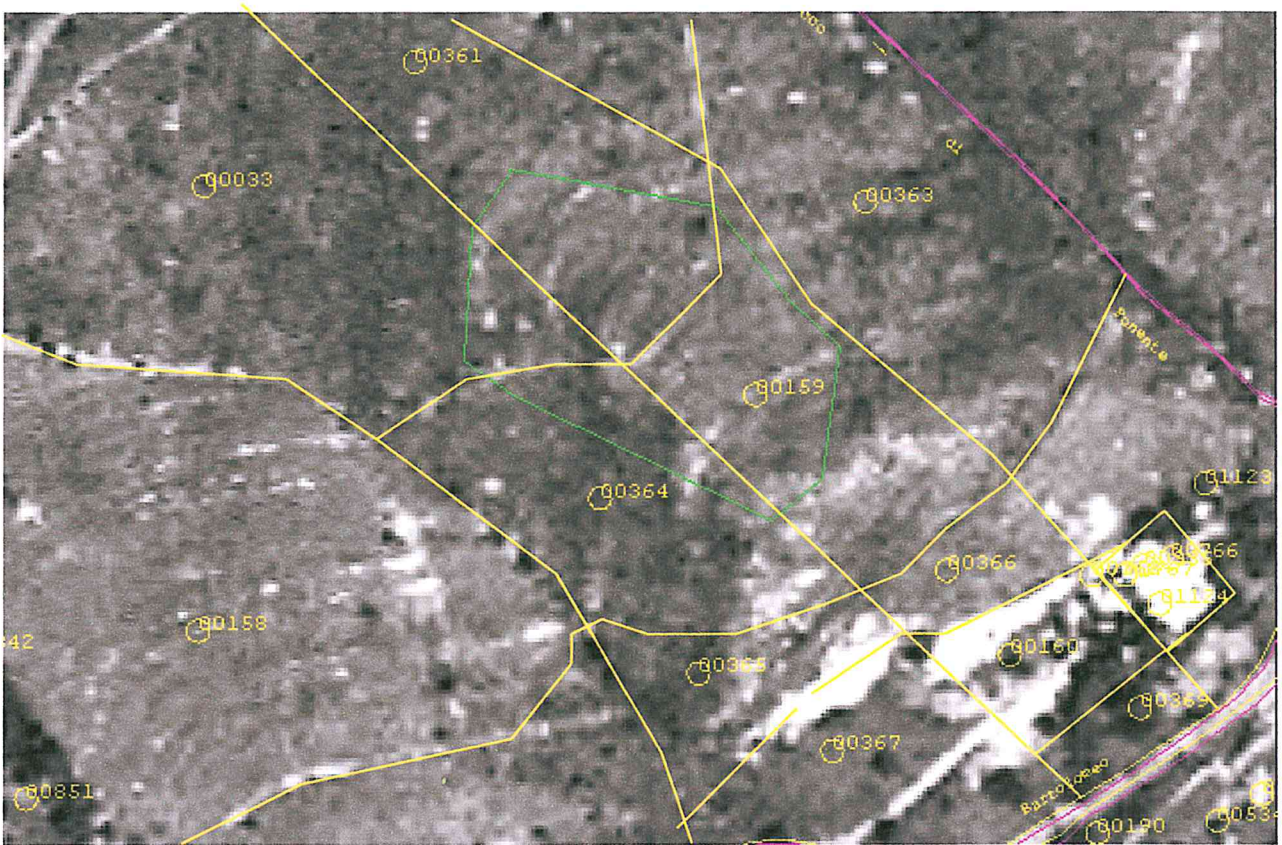

Ortofoto da SIM – CFS Scala 1:2000 -

Comune di Genova Sez. A Fg. 11 mapp. 33, 159, 361 e 364 NCT



A handwritten signature in black ink, written in a cursive style. The signature is positioned to the right of the official stamp.



Ministero delle politiche agricole,
 alimentari e forestali
 CORPO FORESTALE DELLO STATO
 Comando Stazione di Genova/Pontedecimo

Del Capitano
 15.07.2014
 B

Genova, 09 Luglio 2014

Prot. 466
 Pos. 08 01 13
 All. n. 1

INCENDIO N° 1228
 DEL 03/07/2014

Al Sig. Sindaco del Comune di Genova
 Direzione Gestione del Territorio
 Settore Pianificazione **Urbanistica**
 Via di Francia, 1
 16149 GENOVA

118 18

e.p.c. Al Comando Provinciale
 del C.F.S. di Genova
 16129 GENOVA

ARRIVI GENLI COMUNE DI GENOVA
 14 LUG. 2014
 - ARRIVO -

**OGGETTO: Comune di Genova - Località "M.Contessa" zona S.Alberto.
 Incendio boschivo verificatosi in data 03 Luglio 2014.
 COMUNICAZIONE.**

Si comunica, ai fini della corretta applicazione dei disposti dell'art.10 della Legge 21/11/2000, n.353 e dell'art.46 della L.R. 22/01/1999, n.4, che il giorno **03 Luglio 2014** nella località in oggetto si è sviluppato un incendio boschivo che ha interessato una superficie di bosco ceduo di leccio, macchia mediterranea, piante sparse di Pino Marittimo e fitta vegetazione infestante (rovi,felci,ecc.) indicate nell'allegata "ortofoto 07/2010 - Carta Catastale S.I.M." in scala 1:2000; come appurato da sopralluogo e rilievo esperito in data 03 c.m..

Si evidenzia al riguardo, visto il rilievo con "G.P.S." e successiva elaborazione, che l'indicazione in ordine alla perimetrazione degli incendi boschivi in esame riportata sulla predetta "ortofoto", così come la superficie interessata, per l'incendio "zona M.Contessa" di **Ha 0,30** è da ritenersi indicativa ed approssimativa.

Distinti saluti.=

COMANDO STAZIONE FORESTALE
 GENOVA
 14 LUG 2014
 N° 208 182 URBANISTICO

COMUNE DI GENOVA
 SETTORE GESTIONE DEL TERRITORIO
 16 LUG 2014
 PRESA IN CARICO

IL COMANDANTE LA STAZIONE
 (Sovr. MORANDI Egidio)

Egidio Morandi

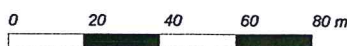
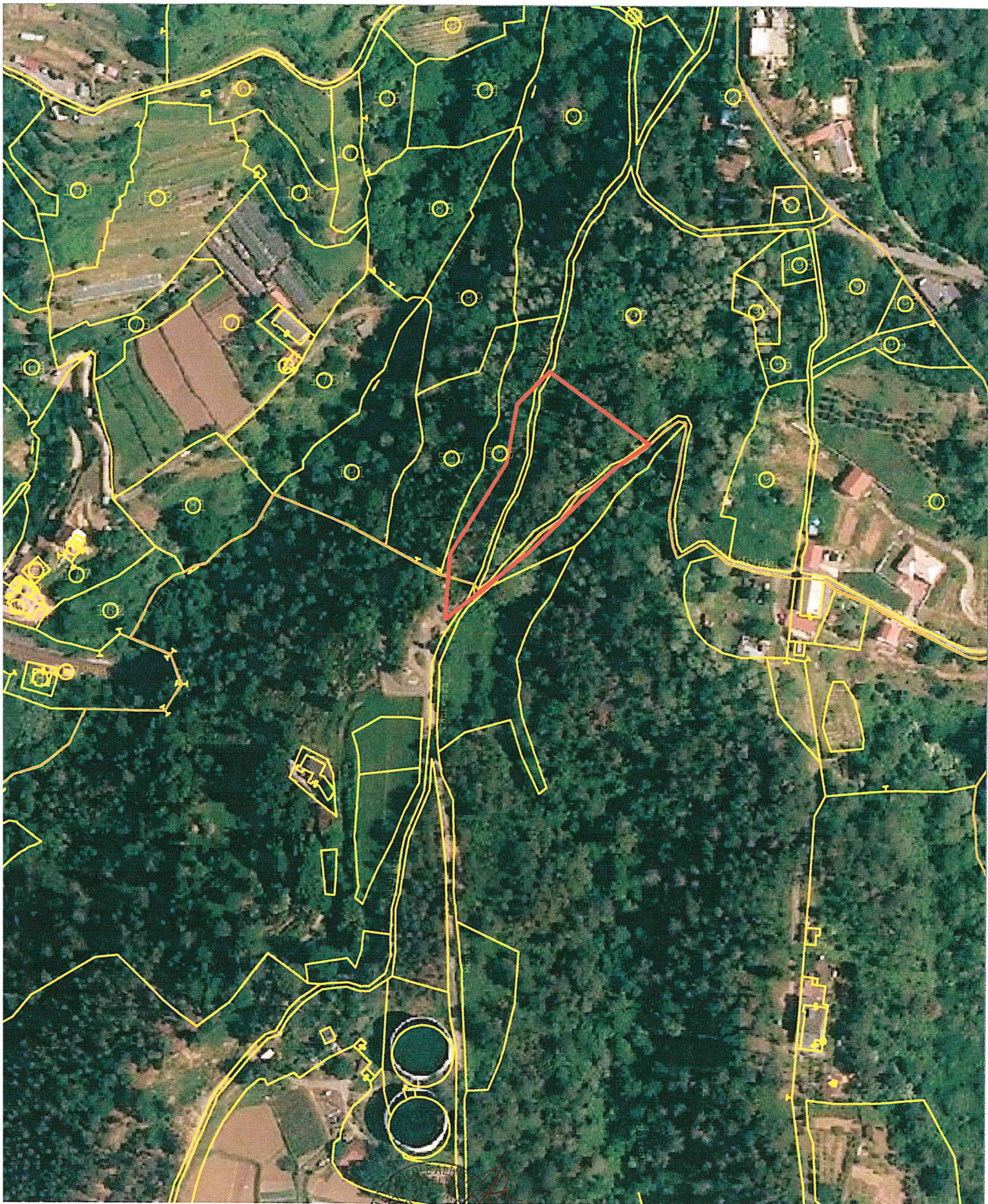

Scala 1: 2000



Sez. III Fg.43 All.B - mapp. nn. 192. e 536 N.C.T. / Ortofoto 07/2010



INCENDIO N° 1229 *Del Cuviglione*
 09/07/2014 11.08.2014

Ministero delle politiche agricole
 alimentari e forestali

CORPO FORESTALE DELLO STATO
 COMANDO STAZIONE GE-PRATO

Genova, 21 luglio 2014

COMUNE DI GENOVA
 SETTORE TERRITORIO
 13 AGO 2014
 MESA IN CARICO

AFFARI GENERALI DEL COMUNE DI GENOVA
 21.07.2014
 ARRIVO



Al Signor Sindaco del Comune
 Direzione Gestione del
 territorio
 Settore Pianificazione
Urbanistica
 Via di Francia, 1
Genova

118 18

COMUNE DI GENOVA
 PER IL SINDACO GENERALE
 - 8 AGO 2014
 237614 URBANISTICO

e p.c.

Al Commissario Straordinario
 della Provincia di Genova
Genova

Al Corpo Forestale dello Stato
 Comando Provinciale
Genova

Prot. n. 558
Ps. 08.01.13
All. due

Oggetto: Comune di Genova - Località " S. Antonino", zona M. Fasce - Incendio boschivo verificatosi in data 09/07/2014.-

Ai fini di una corretta applicazione di quanto disposto dall'art. 46 Comma 1° della Legge Regionale 22 Gennaio 1999 nr. 4, dalla Legge 29 Ottobre 1993 nr. 428 e della Legge 21 Novembre 2000 nr. 353 Art. 10 Comma 1.-

Si comunica che, nella località in oggetto indicata, si è sviluppato un incendio che, ha interessato la superficie indicata nell'allegata ortofoto **scala 1:2000**; inviata in originale, unitamente all'Informativa di P.G. sulla notizia di reato, alla Procura della Repubblica di Genova. Si precisa che il rilevamento della superficie percorsa dall'incendio deve intendersi come indicativa e che pertanto codesto Comune dovrà effettuare le necessarie verifiche ai fini dell'adempimento previsto dalla Legge 428/1993.

Eventuali discordanze riscontrate dovranno essere comunicate a questo Comando entro 20 giorni dalla data della presente; rappresentando cartograficamente la situazione rilevata.-

IL COMANDANTE LA STAZIONE
 PPM Giuseppe Guzzi Sirianni

Comune di Genova, loc. S. Antonino, zona M. Fasce - Incendio boschivo del 09.07.2014



0 20 40 60 80 m

Scala 1: 2000

COORDINAMENTO REGIONALE CFS DELLA LIGURIA

Materiale SIAN. Sono vietate la riproduzione e la divulgazione non autorizzate





Ministero delle politiche agricole
alimentari e forestali

CORPO FORESTALE DELLO STATO
COMANDO STAZIONE GE-PRATO

Del Cugliore
11.08.2014

Genova, 18 luglio 2014

INCENDIO N° 1230
DEL 27/06/2014



COMUNE DI GENOVA
PROTOCOLLO GENERALE
E 8 AGO 2014
N° 237622 URBANISTICO
SERV.

COMUNE DI GENOVA
SETTORE URBANISTICA
13 AGO 2014
PRESA IN CARICO

Al Signor Sindaco del Comune
Direzione Gestione del
territorio
Settore Pianificazione
Urbanistica
Via di Francia, 1
Genova

118 18

e p.c.

Al Commissario Straordinario
della Provincia di Genova
Genova

Al Corpo Forestale dello Stato
Comando Provinciale
Genova

Prot. n. 548
Pis. 08.01.13
All. due

Oggetto: Comune di Genova - Località " Forte Santa Tecla "- Incendio boschivo verificatosi in data 27/06/2014.-

Ai fini di una corretta applicazione di quanto disposto dall'art. 46 Comma 1° della Legge Regionale 22 Gennaio 1999 nr. 4, dalla Legge 29 Ottobre 1993 nr. 428 e della Legge 21 Novembre 2000 nr. 353 Art. 10 Comma 1.-

Si comunica che, nella località in oggetto indicata, si è sviluppato un incendio che, ha interessato la superficie indicata nell'allegata ortofoto **scala 1:1000**; inviata in originale, unitamente all'Informativa di P.G. sulla notizia di reato, alla Procura della Repubblica di Genova. Si precisa che il rilevamento della superficie percorsa dall'incendio deve intendersi come indicativa e che pertanto codesto Comune dovrà effettuare le necessarie verifiche ai fini dell'adempimento previsto dalla Legge 428/1993.

Eventuali discordanze riscontrate dovranno essere comunicate a questo Comando entro 20 giorni dalla data della presente; rappresentando cartograficamente la situazione rilevata.-

IL COMANDANTE LA STAZIONE
Spa Giuseppe Guzzi Sirianni

Comune di Genova, loc. "Santa Tecla" - Incendio boschivo doloso del 27.06.2014



0 10 20 30

Scala 1: 1000



COORDINAMENTO REGIONALE CFS DELLA LIGURIA



*Ministero delle Politiche
Agricole, Alimentari e Forestali*
Corpo Forestale dello Stato
Comando Stazione di Ge-Prato



Al Comune di Genova
Direzione Gestione del Territorio
Settore Pianificazione Urbanistica
Via di Francia, 1 - Matitone

16149 GENOVA



INCENDIO N° 1231 *Ad Casignone*
 DEL 30/09/2014 *07.01.2015*

ES

Ministero delle politiche agricole

alimentari e forestali

CORPO FORESTALE DELLO STATO
 COMANDO STAZIONE GENOVA PRATO

Genova, 21 Dicembre 2014

118-18

Prot. n. 842
Pos. 08.01.13
All. 2



Al Signor Sindaco del Comune
 Direzione Gestione del territorio
 Settore Pianificazione **Urbanistica**
 Via di Francia, 1
 16149 GENOVA

E.p.c. Commissario Straordinario
 della Provincia di Genova
 Piazzale Mazzini, 2
 16122 GENOVA

Comando Provinciale
 C.F.S. di Genova
 Viale Brigate Partigiane, 2
 16129 GENOVA

Ref. Prot. n.

COMUNE DI GENOVA
 del 31 DIC. 2014
 -ARRIVO-

COMUNE DI GENOVA
 PROTOCOLLO GENERALE
 31 DIC 2014
 N° 389245 URBANISTICA

Oggetto: Comune di Genova - Località "Via Biasoli", zona M. Moro - Incendio boschivo verificatosi in data 30/09/2014.-

Ai fini di una corretta applicazione di quanto disposto dall'art. 46 Comma 1° della Legge Regionale 22 Gennaio 1999 nr. 4, dalla Legge 29 Ottobre 1993 nr. 428 e della Legge 21 Novembre 2000 nr. 353 Art. 10 Comma 1.-

Si comunica che, nella località in oggetto indicata, si è sviluppato un incendio che, ha interessato la superficie indicata nell'allegata ortofoto scala 1:2000; inviata in originale.

Si precisa che il rilevamento della superficie percorsa dall'incendio deve intendersi come indicativa e che pertanto codesto Comune dovrà effettuare le necessarie verifiche ai fini dell'adempimento previsto dalla Legge 428/1993.-

COMUNE DI GENOVA
 DIREZIONE URBANISTICA
 SVILUPPO URBANISTICO DEL TERRITORIO
 URBANISTICA
 - 7 GEN 2015
 PRESA IN CARICO
 389245

IL COMANDANTE LA STAZIONE
Pr. Giuseppe Guzzi Sirianni

Comune di Genova Loc. Via Biasoli - Incendio Boschivo del 30/09/2014

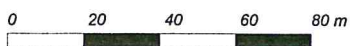

Scala 1: 2000

COORDINAMENTO REGIONALE CFS DELLA LIGURIA



Ministero delle Politiche
Agricole, Alimentari e Forestali
Corpo Forestale dello Stato
Comando Stazione di Ge-Prato



Al Comune di Genova
Direzione Gestione del Territorio
Settore Pianificazione Urbanistica
Via di Francia, 1 - Matitone

16149 GENOVA



Utente: DANIELE CANEPA

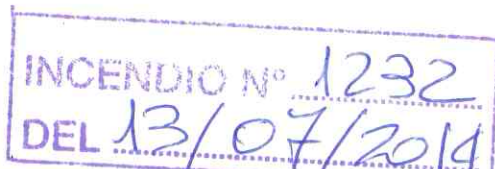

>> Logout

Incendi boschivi



Fascicolo evento - FEI - Incendio Boschivo

ti trovi: [Incendi boschivi](#) > [Ricerca Fascicolo](#) > [Lista Fascicoli](#) > [Dettaglio fascicolo](#)

Dati di base	Dati categoria	Territoriali	Documentazione
---------------------	-----------------------	---------------------	-----------------------

Codice fascicolo 7075-2014-6

Ufficio competente: CFS - Com. Staz. di Arenzano

Regione **LIGURIA** Provincia **GENOVA** Comune **GENOVA** Località **PIAN GRANDE** Data evento **13/07/2014** Ora evento **22:00**

Segnalazione	Verifica	Intervento	Causa	Istruttoria	Particelle
---------------------	-----------------	-------------------	--------------	--------------------	-------------------

Intervento

Data inizio	Ora inizio	Data fine	Ora fine	Durata
intervento 13/07/2014	intervento 22:01	intervento 13/07/2014	intervento 22:20	intervento 00:19

Eventuale ripresa evento

Data inizio ripresa evento	Ora inizio ripresa evento	Data fine ripresa evento	Ora fine ripresa evento

Squadre intervenute

Unità Operativa
Unità Esterna
VIGILI DEL FUOCO

Direttore operazioni

Superficie stimata di massima

Superficie Interessata Boscata (ha):	0.0383
Superficie Interessata Non Boscata (ha):	0.0000
Superficie Interessata Totale (ha):	0.0383
Incendio interfaccia	Non interfaccia

Concorso Aereo

Richiesta Concorso Aereo: Non richiesto **Concorso Aereo Effettuato: Nessun soccorso aereo**

Note Descrittive

Note descrittive dell'intervento

Incendi boschivi > Ricerca Fascicolo > Lista Fascicoli > Dettaglio fascicolo

ti di base | **Dati categoria** | Territoriali | Documentazione

Codice fascicolo 7075-2014-6

Ufficio competente: CFS - Com. Staz. di Arenzano

ione **LIGURIA** | Provincia **GENOVA** | Comune **GENOVA** | Località **PIAN GRANDE** | Data evento **13/07/2014** | Ora evento **22**

gnalazione | **Verifica** | **Intervento** | **Causa** | **Istruttoria** | **Particelle**

Mappe e Dati



Scala:1:1259

X: 1481515 Y: 4921916
Zoom finestra

- Ortofoto
- Provincia di: GENOVA
- Comune di: GENOVA
- Incendio
- USO DEL SUOLO
- Mappa
- Fogli
- Particelle
- Centroidi

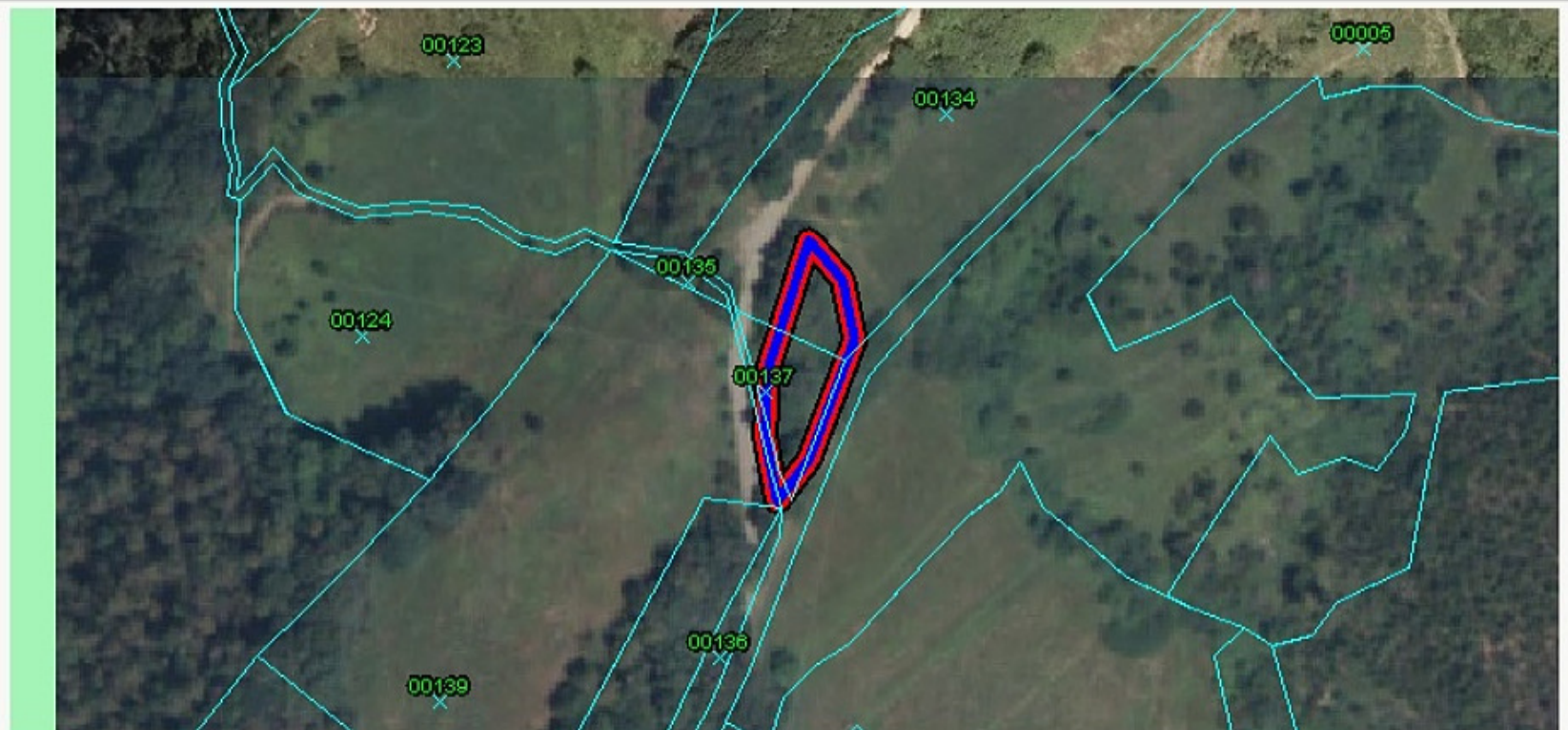

ELENCO SEGNALAZIONI COMANDI/STAZIONI DELLA REGIONE CARABINIERI FORESTALE LIGURIA

ANNO 2015

Numero incendio	Località	Data incendio	Segnalazione Stazione/Comando	Superficie mq	Tavola CTR
1233	Sciorba	20/02/2015	Prato	1198	29
1234	Piani di Pra'	06/04/2015	Arenzano	2170	14
1235	Vesima-beo	04/09/2015	Arenzano	318	33
1236	Via Poma	06/09/2015	Pontedecimo	8323	25
1237	Monte Borrigha-Liberale	10/10/2015	Prato	12011	40

1233



Del Comandante
05.03.2015
ES

Genova, li 08 aprile 2015

*Ministero delle politiche agricole
alimentari e forestali*

CORPO FORESTALE DELLO STATO
COMANDO STAZIONE GENOVA PRATO

INCENDIO N° 1233
DEL 20/02/2015

04 MAG. 2015

Prot. n. 262

Posiz. 08.01.13

Allegati: 1

Rif. Prot. n.

COMANDO DI STAZIONE
- 6 APR 2015
del

Al Signor Sindaco del Comune Genova
Direzione Gestione del territorio
Settore Pianificazione Urbanistica
Via di Francia, 1
16149 GENOVA *118 18*

E p.c. Al Sindaco Metropolitan
della Provincia di Genova
Piazzale Mazzini, 2
16122 GENOVA

COMANDO DI STAZIONE
- 4 MAG 2015
N° 138825 SERV. URBANISTICA

Al Corpo Forestale dello Stato
Comando Provinciale
Viale Brigate Partigiane, 2
16129 GENOVA

Oggetto: Comune di Genova - Località " Sciorba" - Incendio boschivo verificatosi in data 20/02/2015.-

Ai fini di una corretta applicazione di quanto disposto dall'art. 46 Comma 1° della Legge Regionale 22 Gennaio 1999 nr. 4, dalla Legge 29 Ottobre 1993 nr. 428 e della Legge 21 Novembre 2000 nr. 353 Art. 10 Comma 1.

Si comunica che, nella località in oggetto indicata, si è sviluppato un incendio boschivo interessando in parte l'area della Sez. E Fg. 40 Particella 254 del NCT del Comune di Genova.

Si precisa che il rilevamento della superficie percorsa dall'incendio deve intendersi come indicativa e che pertanto codesto Comune dovrà effettuare le necessarie verifiche ai fini dell'adempimento previsto dalla Legge 428/1993.-

IL COMANDANTE LA STAZIONE
pps Giuseppe GUZZI SIRIANNI
[Signature]

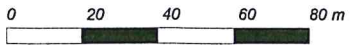
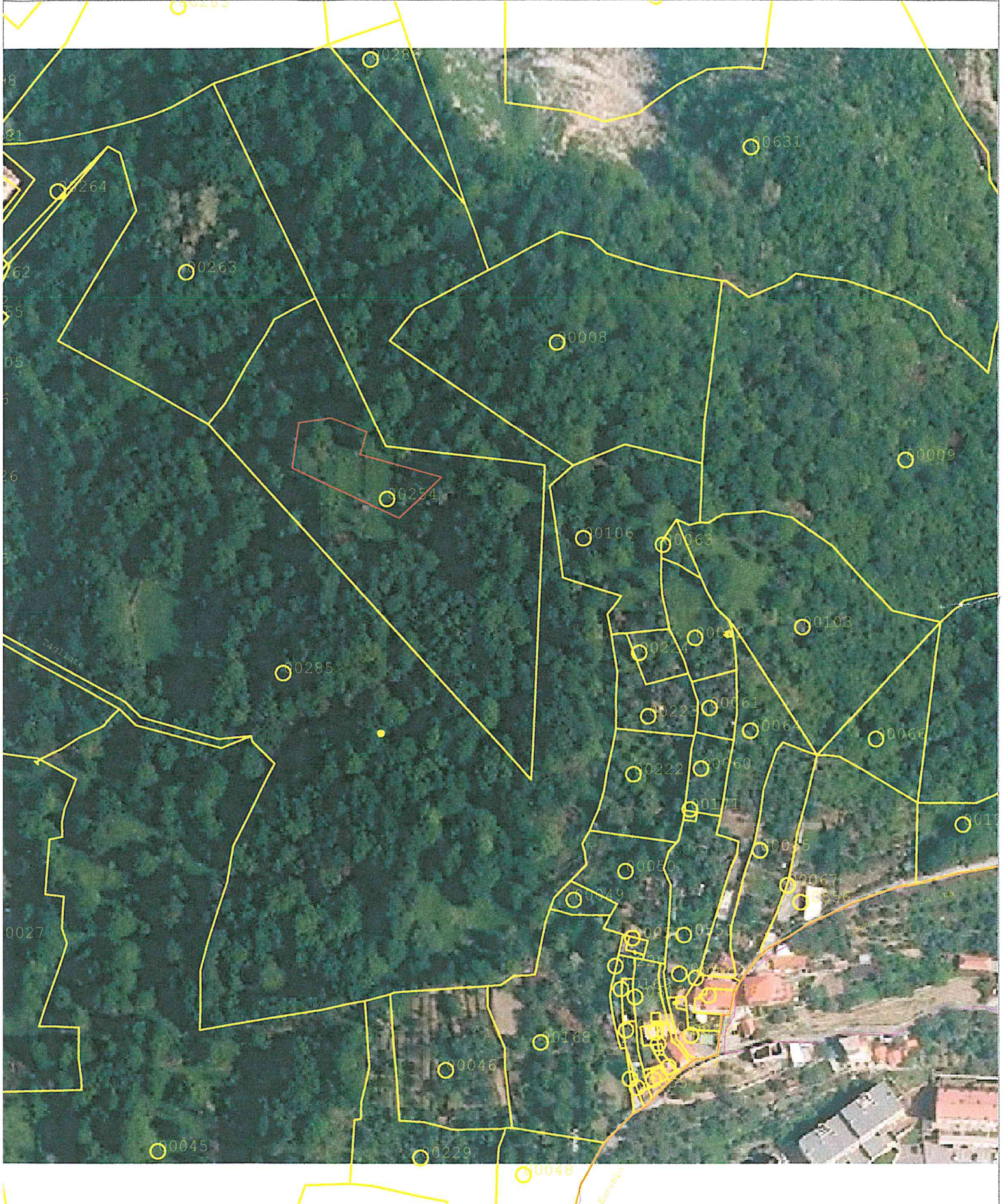

Scala 1: 2000

1234



Ministero delle politiche agricole

alimentari e forestali

CORPO FORESTALE DELLO STATO
Comando Stazione di ARENZANO
Via Marconi, 188 - Tel. 010/9130015 Fax 010/9130342
e-mail: cs.arenzano@corpoforestale.it

Al Comune

28.02.2015

5



Arenzano, li 14 Maggio 2015

118-18 URBANISTICA

Al Signor Sindaco del Comune di Genova

e.p.c.

Al Corpo Forestale dello Stato
Comando Provinciale
Viale Brigate Partigiane, 2
16129 GENOVA

Prot. nr. 310

Pos. 08.01.13

All. vari

Ref. Prot. nr. del

INCENDIO N° 1234
DEL 6/04/2015

OGGETTO : Comune di Genova - Località "Piani di Pra"
Incendio boschivo verificatosi in data 6 Aprile 2015. Invio planimetrie -

Ai fini di una corretta applicazione di quanto disposto dall' art. 10 della Legge n° 353 del 21/11/2000 e dalla L.R. n° 4 del 22/01/1999, art. 46, si comunica che nella località in oggetto indicata si è sviluppato un incendio boschivo che ha interessato la superficie boscata indicata nell' allegata planimetria.-

Tale perimetrazione è stata rilevata senza l' ausilio di strumenti tecnici adeguati al rilevamento di dettaglio, da considerarsi di massima e pertanto, viene inviata a codesto Comune, solo al fine di fornire una prima collaborazione al compito di monitoraggio e controllo.

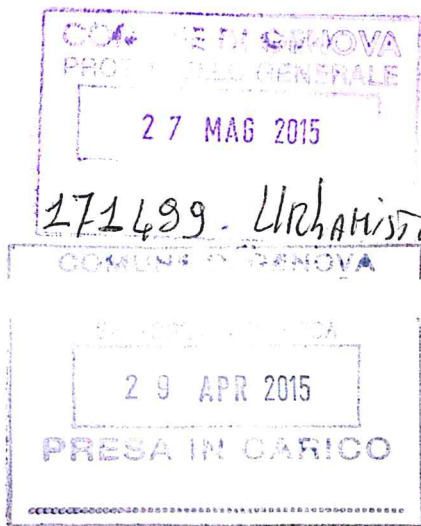

271499 - URBANISTICA

IL COMANDANTE LA STAZIONE
(V. Sovr. DELFINO Flavio)

Deff

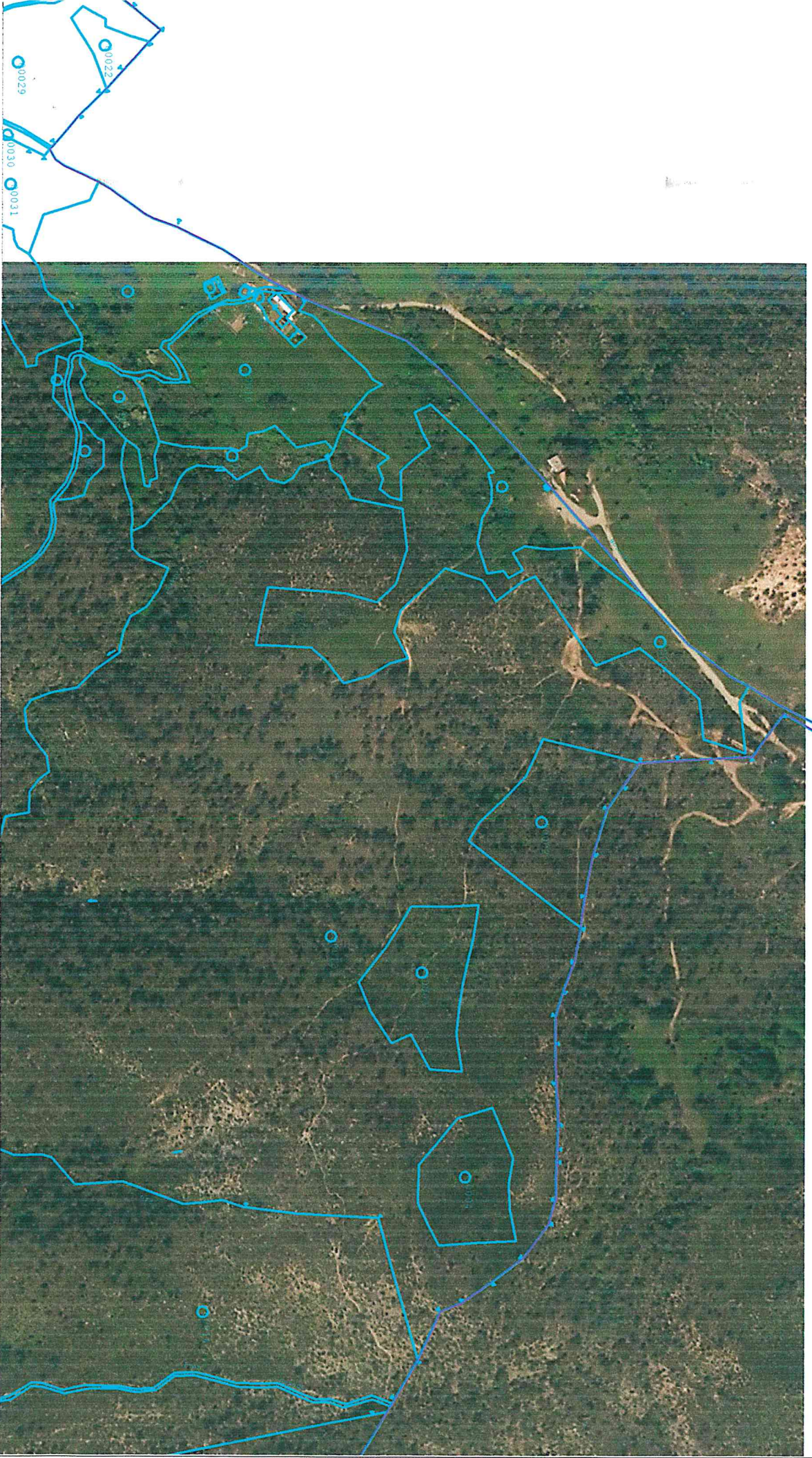

Scala 1: 3000

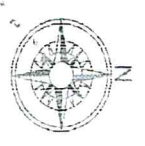

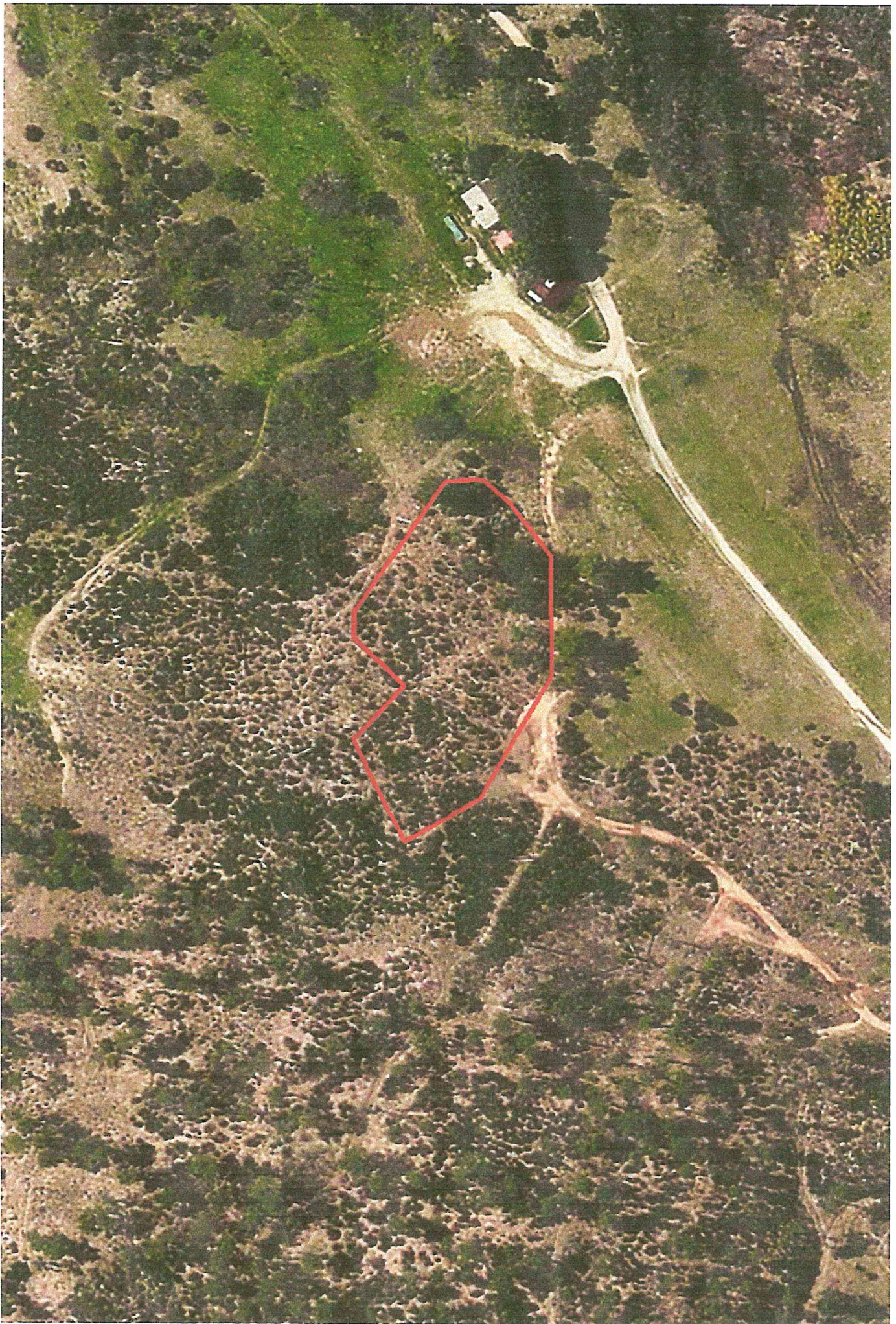

1235

Ave. Guiglia
19.11.2015
B



*Ministero delle politiche agricole
alimentari e forestali*

Arenzano, li 28 Ottobre 2015

118-18 URBANICA

CORPO FORESTALE DELLO STATO
Comando Stazione di ARENZANO
Via Marconi, 188 - Tel. 010/9130015 Fax 010/9130342
e-mail: cs.arenzano@corpoforestale.it



Al Signor Sindaco del Comune
di Genova

e.p.c.

Al Corpo Forestale dello Stato
Comando Provinciale
Viale Brigate Partigiane, 2
16129 GENOVA

INCENDIO N° 1235

DEL 04/09/2015

Prot. n. 667

Pos.

08.01.13

All.

vari

Ref. Prot. n. del

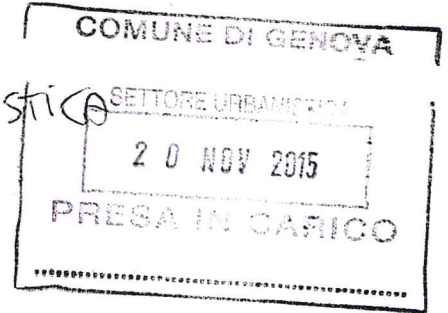
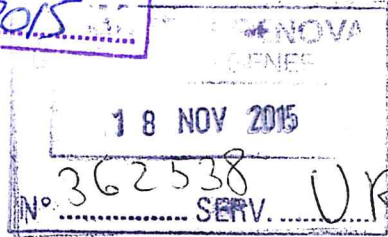

OGGETTO : Comune di Genova - Località "Vesima - Beo"
Incendio boschivo verificatosi in data 4 Settembre 2015. Invio planimetrie -

Ai fini di una corretta applicazione di quanto disposto dall' art. 10 della Legge n° 353 del 21/11/2000 e dalla L.R. n° 4 del 22/01/1999, art. 46, si comunica che nella località in oggetto indicata si è sviluppato un incendio boschivo che ha interessato la superficie boscata indicata nell'allegata planimetria.-

Tale perimetrazione è stata rilevata senza l'ausilio di strumenti tecnici adeguati al rilevamento di dettaglio, da considerarsi di massima, pertanto viene inviata a codesto Comune solo al fine di fornire una prima collaborazione al compito di monitoraggio e controllo.

IL COMANDANTE LA STAZIONE
(V.Isp. DORO Fabrizio)

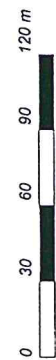
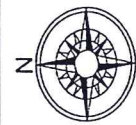
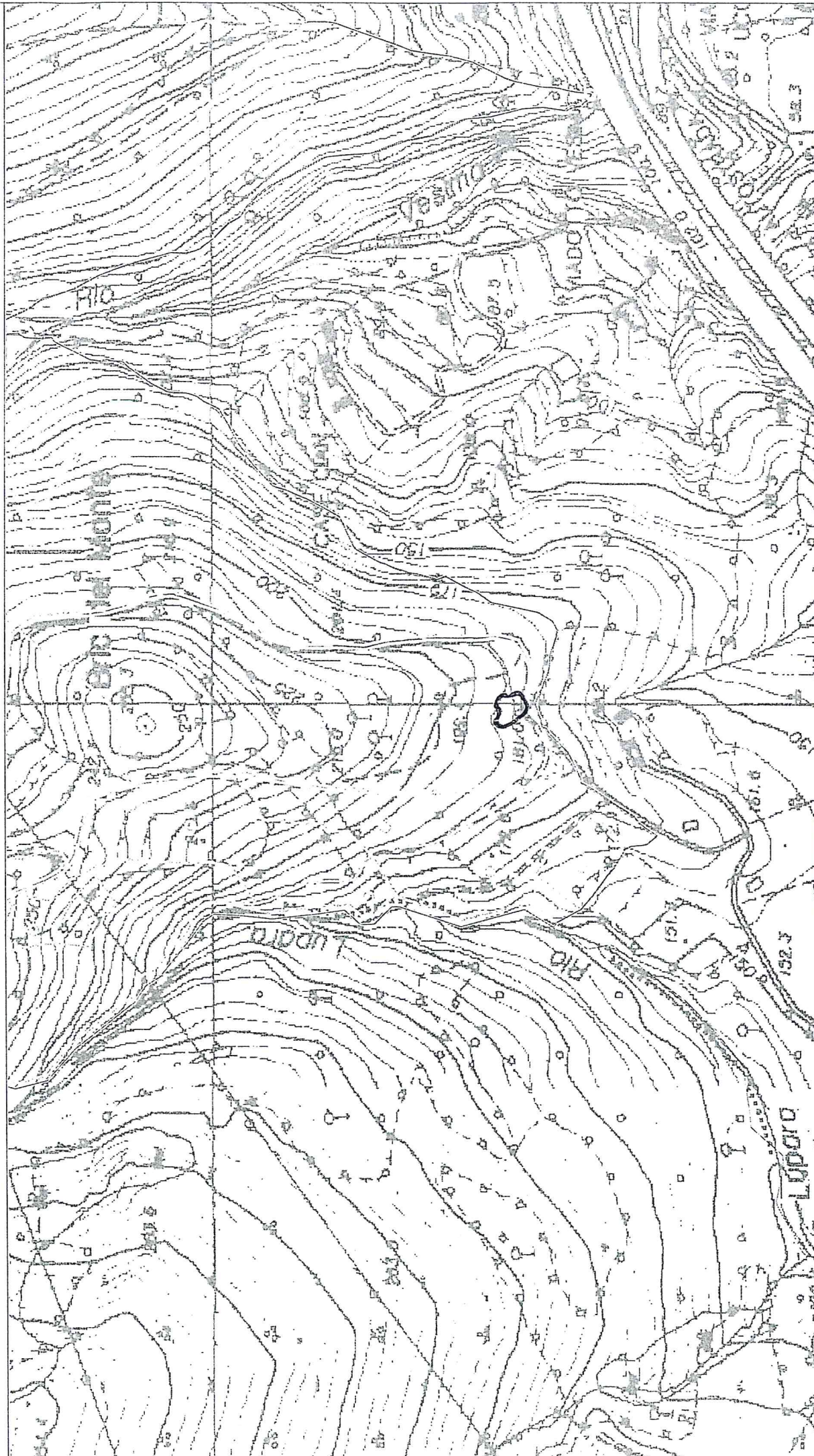

Scala 1: 3000

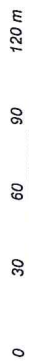
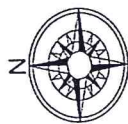

Scala 1: 3000



1236

**REGIONE CARABINIERI
FORESTALE LIGURIA**

COMANDO DI GENOVA PONTEDECIMO
Ponte della Forestale, 2 - 16163 GENOVA (tel.010 714657 fax 010 7260126)

Genova 08 Giugno 2017

INCENDIO N° 1236
DEL 06/09/2015

Prot. 431

Pos. 08 01 13

Alb. n. 1

Al Sig. Sindaco Metropolitan
di Genova
Piazzale Mazzini, 2
16122 GENOVA

Al Sig. Sindaco della Città Metropolitana di Genova
Direzione Gestione del Territorio
Settore Pianificazione Urbanistica
Via di Francia, 1
16149 GENOVA

e p.c. Regione Carabinieri
Forestale Liguria
Viale Brigate Partigiane n°2
16129 GENOVA

**OGGETTO: Comune di Genova Loc. Via Poma
Incendio "boschivo" verificatosi in data 06 Settembre 2015.
COMUNICAZIONE.**

Si comunica, ai fini della corretta applicazione dei disposti dell'art.10 della Legge 21/11/2000, n.353 e dell'art.46 della L.R. 22/01/1999, n.4, che il giorno 06 **Settembre 2015** nella località in oggetto si è sviluppato un incendio "boschivo" che ha interessato un terreno boscato, come appurato da rilievo esperito in data 15 Maggio c.a..

La superficie interessata dall'incendio, è censita, da cartografia in possesso:

**Foglio nr. 40 Sez. C – mappali nn. 230 – 229 – 194 – 193 – 192 – 88 – 91 – 256 -
tutti in parte** del N.C.T. del Comune di Genova.

Si evidenzia al riguardo, visto il rilievo con "G.P.S." e successiva elaborazione, che l'indicazione in ordine alla perimetrazione dell'incendio boschivo in esame riportata sulla predetta "ortofoto", così come la superficie interessata stimata complessivamente in **Ha 2,00**, è da ritenersi indicativa ed approssimativa.

Si allega foto aerea con perimetro dell'incendio.

Distinti saluti.

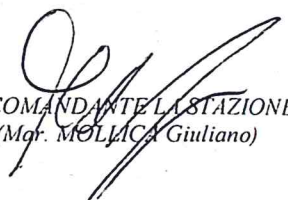
IL COMANDANTE LA STAZIONE
(Mqr. MOLICA Giuliano)

**INCENDIO BOSCHIVO AVVENUTO IN DATA 06 SETTEMBRE 2015 IN
COMUNE DI GENOVA, LOC. VIA POMA**

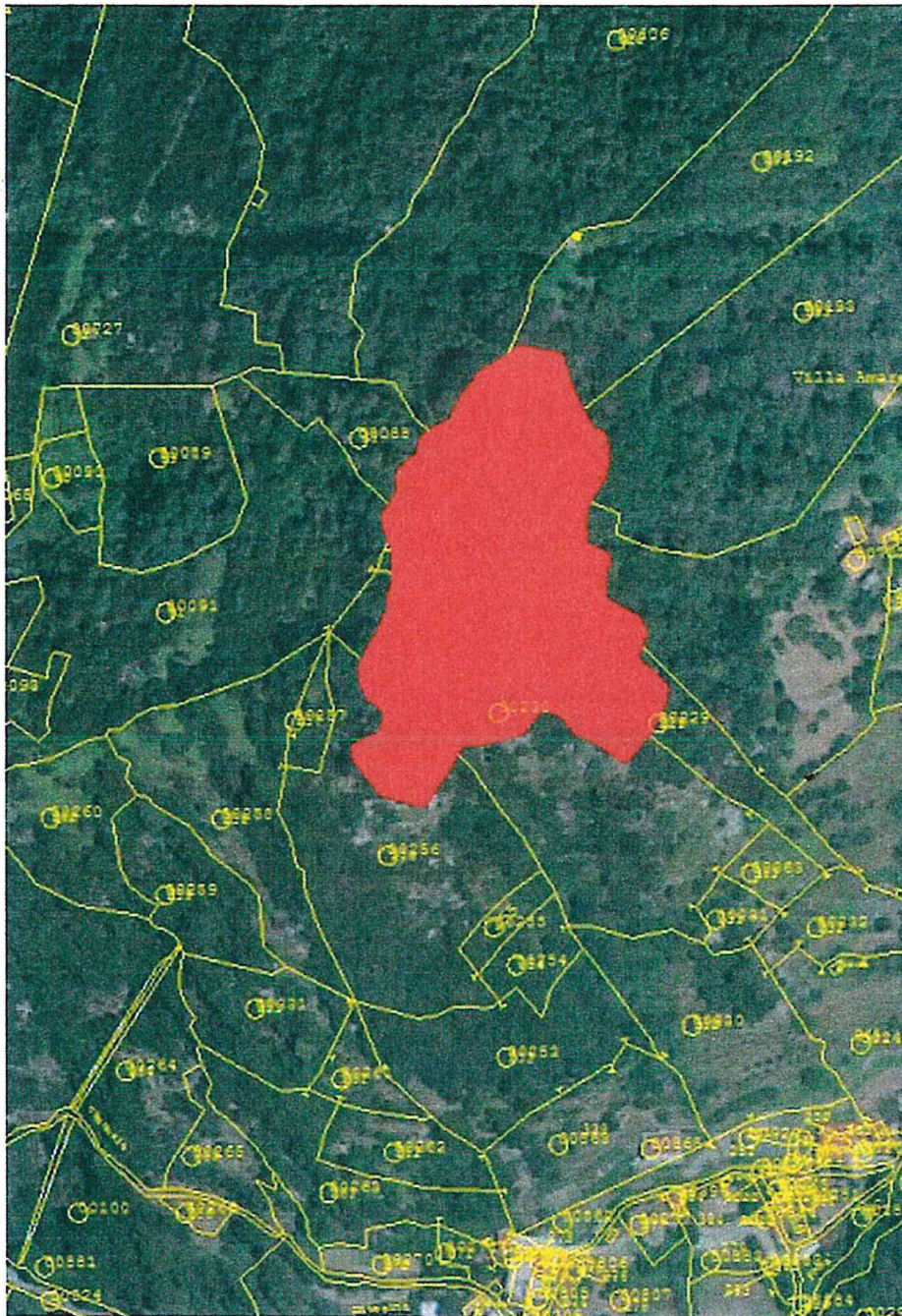

La superficie interessata dall'incendio, è censita, da cartografia in possesso, al:

Foglio nr. 40 Sez. C – mappali nn. 230 – 229 – 194 – 193 – 192 – 88 – 91 – 256 - tutti in parte del N.C.T. del Comune di Genova.

1237



Ministero delle politiche agricole
alimentari e forestali
CORPO FORESTALE DELLO STATO
COMANDO STAZIONE GE-PRATO

Aut. Convegno

26.10.2015

Or. PERSANO

mae

Genova, 15 ottobre 2015

30.10.15

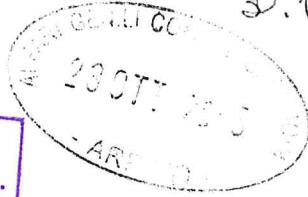

Al Signor Sindaco del Comune
Direzione Gestione del
territorio
Settore Pianificazione
Urbanistica
Via di Francia, 1
Genova

108 10

e p.c.

Al Sindaco Metropolitan di Genova
Piazzale Mazzini, 2
16122 GENOVA



URBANISTICO

Al Corpo Forestale dello Stato
Comando Provinciale
Genova

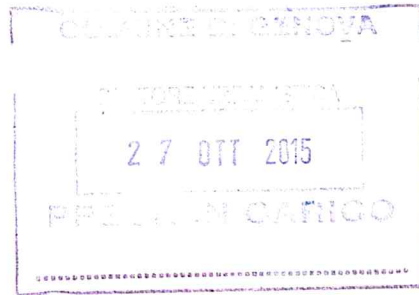

Prot. n. 858
Pos. 08.01.13
All. due

Oggetto: Comune di Genova - Località " Monte Borrigha - Liberale", zona M. Fasce - Incendio boschivo verificatosi in data 10/10/2015.-

Ai fini di una corretta applicazione di quanto disposto dall'art. 46 Comma 1° della Legge Regionale 22 Gennaio 1999 nr. 4, dalla Legge 29 Ottobre 1993 nr. 428 e della Legge 21 Novembre 2000 nr. 353 Art. 10 Comma 1.-

Si comunica che, nella località in oggetto indicata, si è sviluppato un incendio che, ha interessato la superficie indicata nell'allegato estratto di mappa **scala 1:2000**; inviata in originale, unitamente all'Informativa di P.G. sulla notizia di reato, alla Procura della Repubblica di Genova. Si precisa che il rilevamento della superficie percorsa dall'incendio deve intendersi come indicativa e che pertanto codesto Comune dovrà effettuare le necessarie verifiche ai fini dell'adempimento previsto dalla Legge 428/1993.

Eventuali discordanze riscontrate dovranno essere comunicate a questo Comando entro 20 giorni dalla data della presente; rappresentando cartograficamente la situazione rilevata.-

IL COMANDANTE LA STAZIONE
Gabriele CARUBINI

V. i. sp.

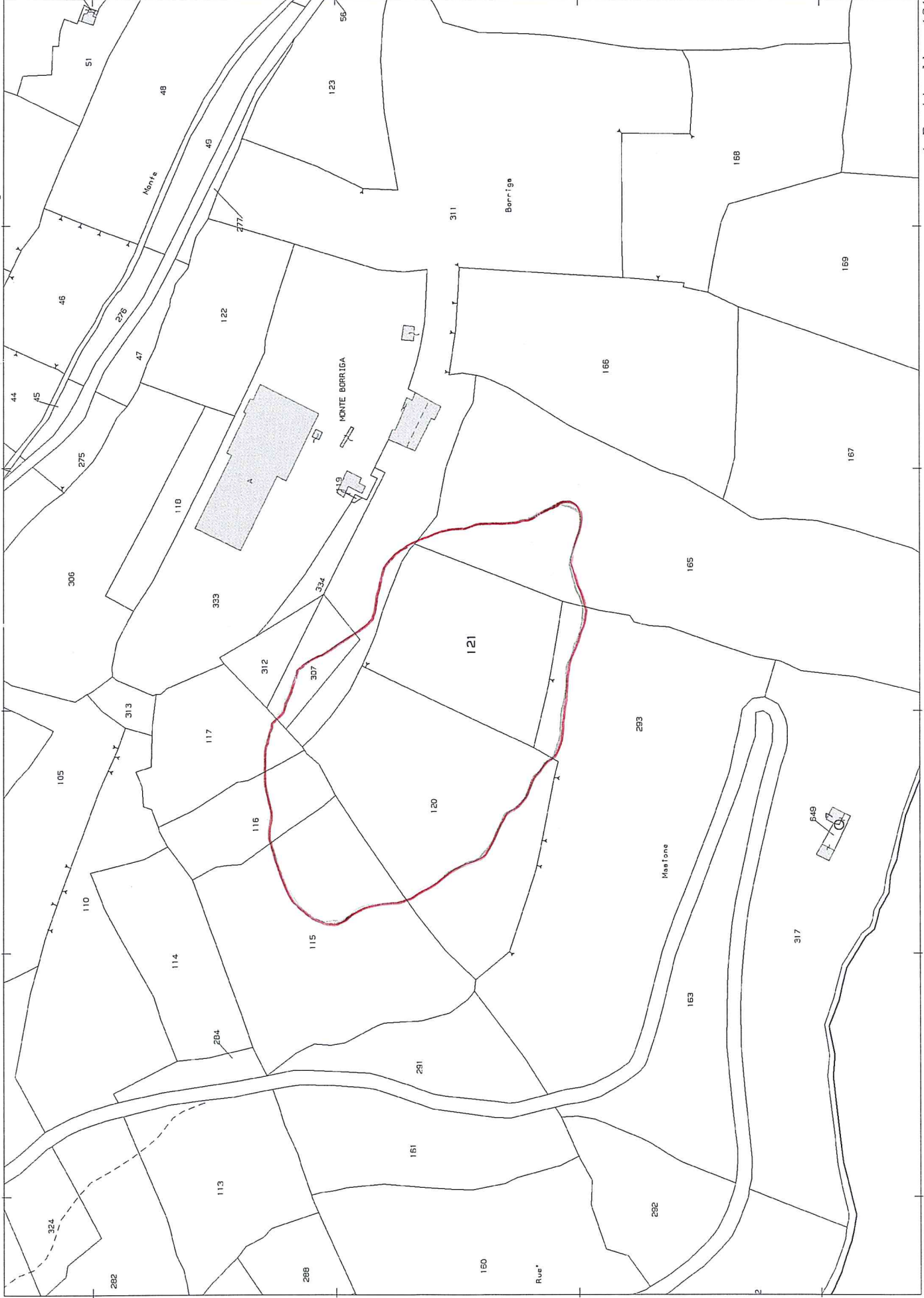

N=6200

I Particella: 121

E=6900



Ministero delle Politiche
Agricole, Alimentari e Forestali
Corpo Forestale dello Stato
Comando Stazione di Ge-Prato

posta@pro



Al Comune di Genova
Direzione Gestione del Territorio
Settore Pianificazione Urbanistica
Via di Francia, 1 - Matitone

16149 GENOVA

ELENCO SEGNALAZIONI COMANDI/STAZIONI DELLA REGIONE CARABINIERI FORESTALE LIGURIA

ANNO 2016

Numero incendio	Località	Data incendio	Segnalazione Stazione/Comando	Superficie mq	Tavola CTR
1238	Via superiore dei Giovi	16/01/2016	Arenzano	158	23
1239	Via al forte Begato	19/01/2016	Prato	391	27
1240	Monte Carupola (1)*	14/03/2016	Prato	67362	40
1240	Monte Carupola (2)*	14/03/2016	Prato	16909	40
1241	Baiardetta-Leixea	26/04/2016	Arenzano	7836	14
1242	Terre Rosse	03/05/2016	Prato	43	40
1243	Monte Moro	07/05/2016	Prato	12438	45
1244	Righi-Forte Diamante	31/07/2016	Pontedecimo	1333	18
1245	Penna soprana	19/08/2016	Prato	2231	41
1246	Monte Cordona	23/08/2016	Prato	2247822	41,42,46
1247	Monte Gazzo	26/08/2016	Pontedecimo	3412	26
1248	Apparizione Liberale	07/09/2016	Prato	369137	40
1249	Vesima	23/09/2016	Arenzano	2723	32,33
1250	Fossato Cicala	27/12/2016	Prato	991	29
1251	Monte fasce	03/09/2016	Prato	648	40

* La comunicazione è riferita ad un solo incendio boschivo, ma fisicamente sviluppato in due luoghi, si è ritenuto opportuno suddividere le due aree per facilità di rappresentazione e lettura.

1238



Ministero delle politiche agricole

alimentari e forestali

CORPO FORESTALE DELLO STATO
Comando Stazione di ARENZANO
Via Marconi, 188 - Tel. 010/9130015 Fax 010/9130342
e-mail: cs.arenzano@corpoforestale.it

Ad Comune Persano
08.03.2016
Orch. PERSANO
18.04.16
(Mee)

Arenzano, li 02 Febbraio 2016

118-18 URBANISTICA

Al Signor Sindaco del Comune di GENOVA

Al Corpo Forestale dello Stato
Comando Provinciale
Viale Brigate Partigiane, 2
16129 GENOVA



e, p.c.

Prot. n° 069
Pos. 08.01.13
All. vari

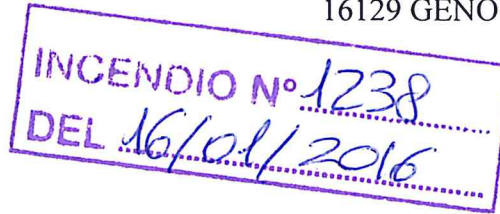

Rif. Prot. n° del

OGGETTO : Comune di **Genova** - Località "**Via Superiore dei Giovi**"
Incendio boschivo verificatosi in data **16 Gennaio 2016** -

COMUNICAZIONE.-

Ai fini della corretta applicazione di quanto disposto dall'art. 10 della Legge 21/11/2000 n° 353 e dell'art. 46 della Legge Regionale 22/01/1999 n° 4, si comunica che, nella località in oggetto indicata si è sviluppato, in data 16/01/2016, un incendio boschivo che ha interessato una superficie boscata nell'area evidenziata nell'allegata planimetria.

La perimetrazione dell'area è stata condotta senza l'ausilio di strumenti tecnici adeguati ai rilievi di dettaglio, ed è quindi da considerarsi di massima; la cartografia viene trasmessa a Codesto Comune al fine di fornire una prima collaborazione al compito di monitoraggio e controllo.

Il Comandante la Stazione
V. Isp. Fabrizio Doro

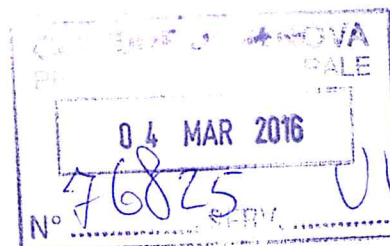
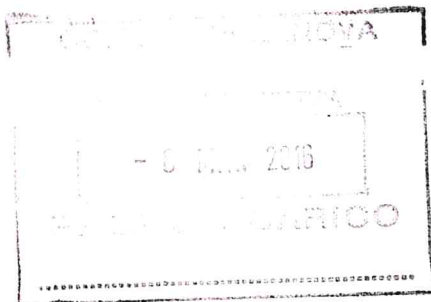

URBANISTICA

INCENDIO BOSCHIVO DEL 16/01/2016

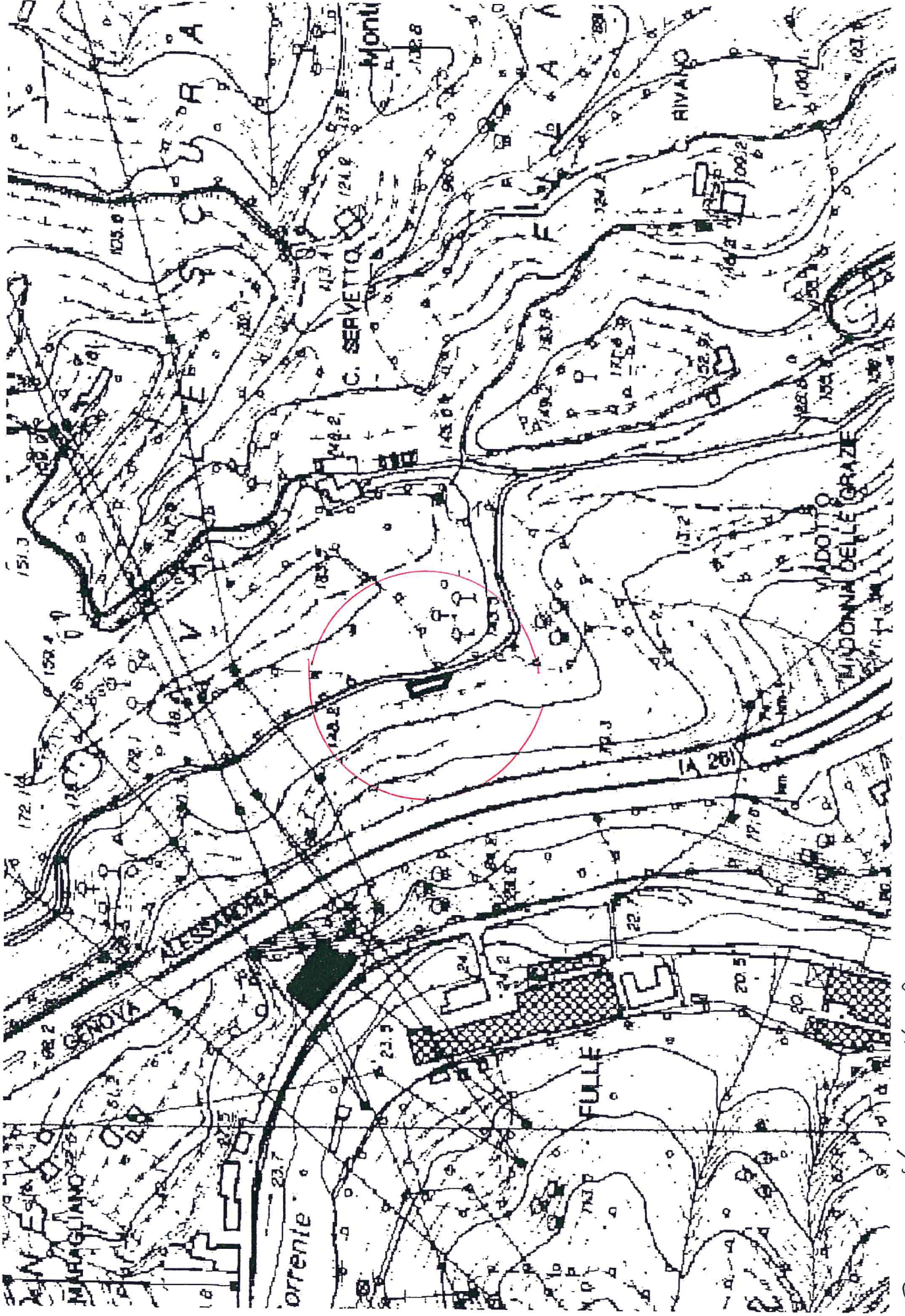

GENOVA VOLTRI - Via Superiore di Giovi - Foglio 29 Ser. B. Con. Censuario Genova

1239



REGIONE CARABINIERI FORESTALE LIGURIA
Stazione di Genova Prato

Genova 21.03.2017

N. 320

ALL.2

OGGETTO: Comune di Genova - Località "via al Forte Begato" - Incendio boschivo verificatosi in data 19/01/2016.

INCENDIO N° 1239
DEL 19/01/2016

Al Signor Sindaco del Comune Genova
Direzione Gestione del territorio
Settore Pianificazione Urbanistica
Via di Francia, 1
16149 GENOVA

SOLO via E-MAIL

Al Sindaco Metropolitan
della Provincia di Genova
Piazzale Mazzini, 2
16122 GENOVA

E.p.c. Alla Regione Carabinieri Forestale Liguria
Gruppo Genova
Sede

Ai fini di una corretta applicazione di quanto disposto dall'art. 46 Comma 1° della Legge Regionale 22 Gennaio 1999 nr. 4, dalla Legge 29 Ottobre 1993 nr. 428 e della Legge 21 Novembre 2000 nr. 353 Art. 10 Comma 1.

Si comunica che, nella località in oggetto indicata, si è sviluppato un incendio boschivo interessando in parte le Particelle n.331 e 360 del Foglio 11 della Sez. A del NCT del Comune di Genova.

Si precisa che il rilevamento della superficie percorsa dall'incendio deve intendersi come indicativa e che pertanto codesto Comune dovrà effettuare le necessarie verifiche ai fini dell'adempimento previsto dalla Legge 428/1993.-



IL COMANDANTE
Mar. Gabriele Carubini



Sistema Informativo della Montagna

Incendio boschivo loc. via al Forte di Begato del Comune di Genova del 19/01/2016



0 10 20 30 40 m

Scala 1: 1000

COORDINAMENTO PROVINCIALE CFS DI GENOVA

Materiale S.I.A.N. Sono vietate la riproduzione e la divulgazione non autorizzate



N=3500

1 Particella: 360

E=2300

Si invia in allegato la nota n.320 relativa all'oggetto

Unch. PERSANO

31/3/2017

Saluti

Asst. Carubini
27/03/2017
#

Il Comandante della Stazione

Mar. Gabriele Carubini

COMANDO UNITA' TUTELA FORESTALE AMBIENTALE E AGROALIMENTARE CARABINIERI

REGIONE CARABINIERI FORESTALE LIGURIA

STAZIONE GENOVA PRATO

Via Struppa 25

16165 Genova

Tel. 010808620

Fax. 010-8469328

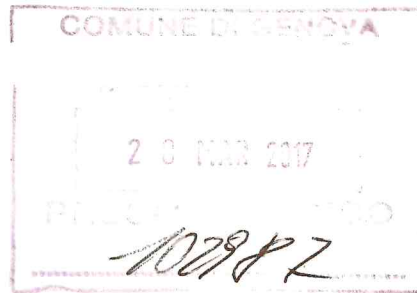

e.mail: <mailto:cs.genovaprato@forestale.carabinieri.it>
cs.genovaprato@forestale.carabinieri.it

e.mail pec: cs.genovaprato@pec.corpoforestale.it
<mailto:cs.genovaprato@pec.corpoforestale.it>



12 GIU. 2017

Prot. N°

204125

REGIONE CARABINIERI FORESTALE LIGURIA

Stazione di Genova Prato



Aut. Min. J. 29/06/17 K

Genova 07.06.2017

N. 587

ALL.2

OGGETTO: Comune di Genova - Località Monte Carupola - Incendio boschivo verificatosi in data 14/03/2016.-

INCENDIO N° 1240
DEL 14/03/2016

Al Signor Sindaco del Comune Genova
Direzione Gestione del territorio
Settore Pianificazione Urbanistica
Via di Francia, 1
16149 GENOVA

SOLO via E-MAIL

Al Sindaco Metropolitano
della Provincia di Genova
Piazzale Mazzini, 2
16122 GENOVA

E.p.c. Alla Regione Carabinieri Forestale Liguria
Gruppo Genova
Sede

Ai fini di una corretta applicazione di quanto disposto dall'art. 46 Comma 1° della Legge Regionale 22 Gennaio 1999 nr. 4, dalla Legge 29 Ottobre 1993 nr. 428 e della Legge 21 Novembre 2000 nr. 353 Art. 10 Comma 1.

Si comunica che, nella località in oggetto indicata, si è sviluppato un incendio boschivo interessando i terreni meglio identificati negli atti allegati.

Si precisa che il rilevamento della superficie percorsa dall'incendio deve intendersi come indicativa e che pertanto codesto Comune dovrà effettuare le necessarie verifiche ai fini dell'adempimento previsto dalla Legge 428/1993.-

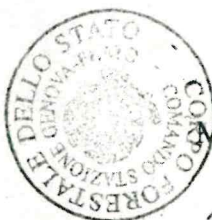

IL COMANDANTE
Mar. Gabriele Carubini

Incendio boschivo località Monte Carrupola del comune di Genova del 14/03/2016

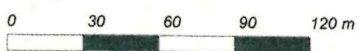

Scala 1: 3000

**MINISTERO DELLE POLITICHE AGRICOLE ALIMENTARI E FORESTALI
CORPO FORESTALE DELLO STATO
Rilievo delle aree percorse dal fuoco**

Provincia
Località

GENOVA
monte carrupola

Comune
Data

GENOVA
14/03/2016

Codice Nazionale	Foglio	Particella	Subalterno	Lista Particelle		Particella incendiata mq	Totale particella mq
				Allegato	Sviluppo		
N030	7	00096		0	0	1105	3379
N030	7	00097		0	0	910	4663
N030	7	00098		0	0	1	1611
N030	7	00100		0	0	264	264
N030	7	00145		0	0	7325	8441
N030	7	00146		0	0	1841	2799
N030	7	00147		0	0	4557	4567
N030	7	00148		0	0	1787	1787
N030	7	00149		0	0	3239	3239
N030	7	00150		0	0	2169	2362
N030	7	00151		0	0	768	2921
N030	7	00224		0	0	5088	5652
N030	7	00225		0	0	8935	8935
N030	7	00226		0	0	3686	3715
N030	7	00227		0	0	179	179
N030	7	00228		0	0	1060	1060
N030	7	00229		0	0	200	200
N030	7	00230		0	0	3072	4121
N030	7	00281		0	0	247	7213
N030	7	00282		0	0	32	32
N030	7	00283		0	0	3695	4384
N030	7	00284		0	0	921	971
N030	7	00285		0	0	835	835
N030	7	00286		0	0	355	3025
N030	7	00287		0	0	53	53
N030	7	00288		0	0	345	5085
N030	7	00289		0	0	82	82
N030	7	00290		0	0	173	716

N030	7	00291	0	0	0	174	2899
N030	7	00293	0	0	0	7	9961
N030	7	00298	0	0	0	27	1395
N030	7	00306	0	0	0	235	873
N030	7	00307	0	0	0	365	971
N030	7	00308	0	0	0	584	584
N030	7	00309	0	0	0	99	99
N030	7	00310	0	0	0	1433	1433
N030	7	00311	0	0	0	1671	2978
N030	7	00312	0	0	0	29	1634
N030	7	00313	0	0	0	1168	1608
N030	7	00314	0	0	0	2006	2006
N030	7	00443	0	0	0	3253	3946
N030	7	00444	0	0	0	67	68
N030	7	00447	0	0	0	2102	2112
N030	7	00453	0	0	0	16	704
N030	7	00455	0	0	0	44	44
N030	7	00456	0	0	0	4184	4489
N030	7	00513	0	0	0	2193	3213
N030	7	00514	0	0	0	2395	2395
N030	8	00287	0	0	0	205	7717
N030	8	00289	0	0	0	5	19790
N030	8	00329	0	0	0	43	249
N030	8	00331	0	0	0	150	216
N030	8	00332	0	0	0	1031	1487
N030	8	00333	0	0	0	1532	2043
N030	8	00335	0	0	0	432	2686
N030	8	00336	0	0	0	9	7081
N030	17	00003	0	0	0	1673	2435
N030	17	00004	0	0	0	77	1982
N030	17	00014	0	0	0	2	1727
N030	17	00019	0	0	0	0	1604
N030	18	00015	0	0	0	229	270
N030	18	00016	0	0	0	186	187
N030	18	00017	0	0	0	76	103
N030	18	00272	0	0	0	10	90
N030	18	00273	0	0	0	1090	2705

La cartografia catastale di sfondo, messa a disposizione dall'Agenzia del Territorio, nelle zone non interessate da controlli agricoli comunitari può non essere aggiornata

alla attualità oppure non essere digitalizzata (presenza dei soli centroidi particella) pertanto in taluni casi l'elenco delle particelle deve essere considerato indicativo e non esaustivo. Si invita quindi l'utente a visualizzare l'incendio su cartografia catastale per verificare in modo puntuale le particelle interessate e ricomprese nel perimetro. Per quanto riguarda i dati delle superfici indicati, sono stati desunti mediante rilievi (scala 1:2.000-1:5.000) effettuati con strumentazione speditiva a precisione metrica per finalità interne al servizio d'istituto e suscettibili di errori sia strumentali sia di carattere tecnico e pertanto, al fine della redazione del Catasto Incendi, tali superfici devono essere ricontrollate e verificate

1241

Arch. PERSANO

Del Comandante
30.05.2016



Ministero delle politiche agricole
alimentari e forestali

CORPO FORESTALE DELLO STATO
Comando Stazione di ARENZANO
Via Marconi, 188 - Tel. 010/9130015 Fax 010/9130342
e-mail: cs.arenzano@corpoforestale.it



Arenzano, li

118-18 URBANISTICI

Al Signor Sindaco del Comune
di GENOVA

Al Corpo Forestale dello Stato
Comando Provinciale
Viale Brigate Partigiane, 2
16129 GENOVA

e, p.c.

Prot. n° 333
Pos. 08.01.13
All. vari



Rif. Prot. n° del

OGGETTO : Comune di **Genova** - Località "**Baiardetta - Leix**"
Incendio boschivo verificatosi in data **26 Aprile 2016** -

COMUNICAZIONE.-

Ai fini della corretta applicazione di quanto disposto dall'art. 10 della Legge 21/11/2000 n° 353 e dell'art. 46 della Legge Regionale 22/01/1999 n° 4, si comunica che, nella località in oggetto indicata si è sviluppato, in data 16/01/2016, un incendio boschivo che ha interessato una superficie boscata nell'area evidenziata nell'allegata planimetria.

La perimetrazione dell'area è stata condotta senza l'ausilio di strumenti tecnici adeguati ai rilievi di dettaglio, ed è quindi da considerarsi di massima; la cartografia viene trasmessa a Codesto Comune al fine di fornire una prima collaborazione al compito di monitoraggio e controllo.



Il Comandante la Stazione
V. Isp. Fabrizio Doro

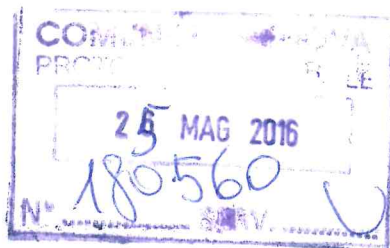

URBANISTICO

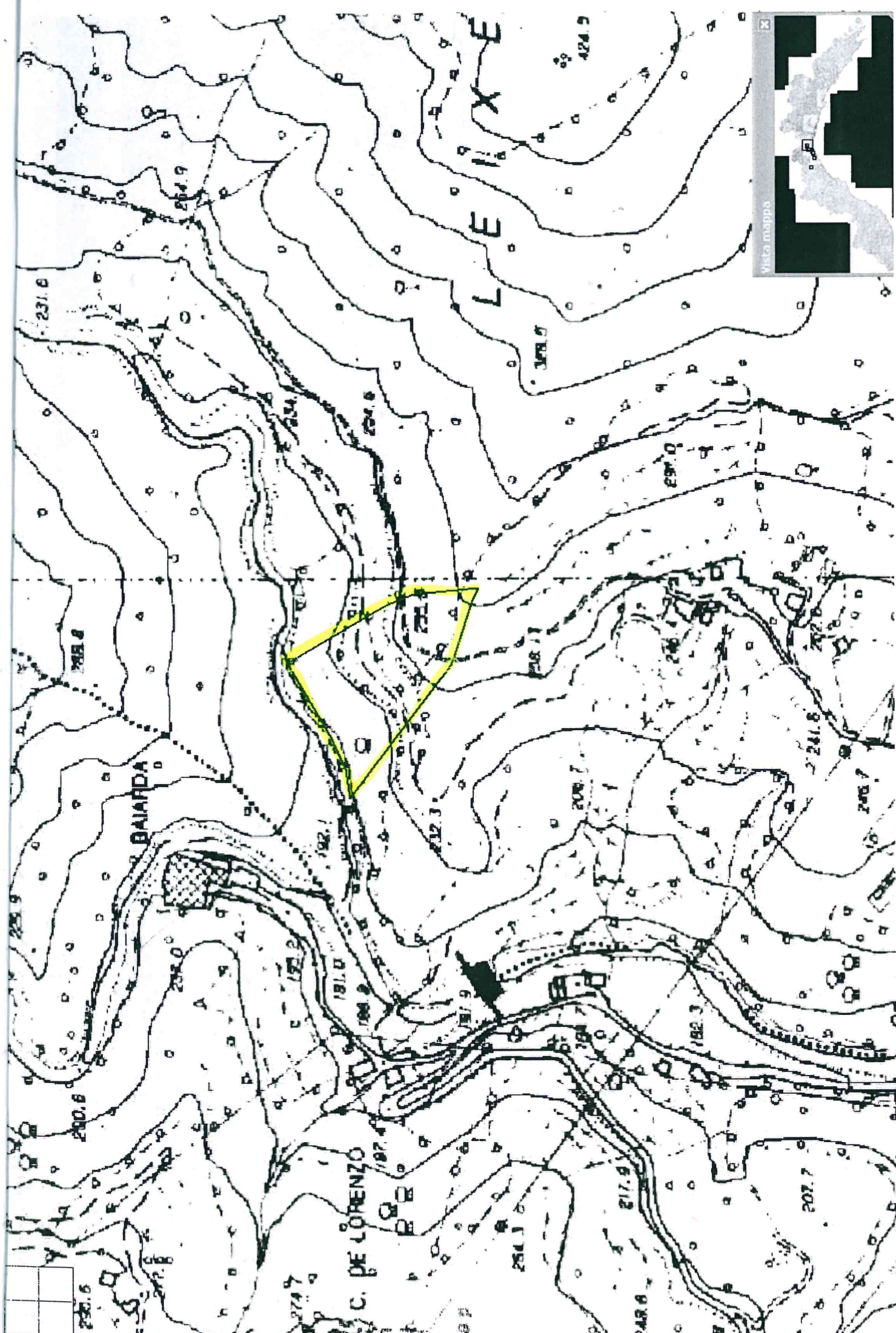



1242



(N)

REGIONE CARABINIERI FORESTALE LIGURIA

Stazione di Genova Prato

Genova 21.03.2017

N. 323

ALL.1

OGGETTO: Comune di Genova - località via delle Terre Rosse - Incendio boschivo verificatosi in data 03/05/2016.-

INCENDIO N° 1242
DEL 03/05/2016

Al Signor Sindaco del Comune Genova
Direzione Gestione del territorio
Settore Pianificazione Urbanistica
Via di Francia, 1
16149 GENOVA

SOLO via E-MAIL

Al Sindaco Metropolitano
della Provincia di Genova
Piazzale Mazzini, 2
16122 GENOVA

E.p.c. Alla Regione Carabinieri Forestale Liguria
Gruppo Genova
Sede

Ai fini di una corretta applicazione di quanto disposto dall'art. 46 Comma 1° della Legge Regionale 22 Gennaio 1999 nr. 4, dalla Legge 29 Ottobre 1993 nr. 428 e della Legge 21 Novembre 2000 nr. 353 Art. 10 Comma 1.

Si comunica che, nella località in oggetto indicata, si è sviluppato un incendio boschivo interessando parte della Particella 171 del Foglio 4 della Sez. F del NCT del Comune di Genova.

Si precisa che il rilevamento della superficie percorsa dall'incendio deve intendersi come indicativa e che pertanto codesto Comune dovrà effettuare le necessarie verifiche ai fini dell'adempimento previsto dalla Legge 428/1993.-



AL COMANDANTE
Mar. Gabriele Carubini

Incendio boschivo loc. via delle Terre Rosse del Comune di Genova del 03/05/2016



Scala 1: 1000

COORDINAMENTO PROVINCIALE CFS DI GENOVA

Si invia in allegato la nota n.323 relativa all'oggetto

Saluti

Il Comandante della Stazione

Mar. Gabriele Carubini

Aut. Piemonte 31/3/2017
Del ~~Luogotenente~~
27/03/2017
FB

COMANDO UNITA' TUTELA FORESTALE AMBIENTALE E AGROALIMENTARE CARABINIERI

REGIONE CARABINIERI FORESTALE LIGURIA

STAZIONE GENOVA PRATO

Via Struppa 25

16165 Genova

Tel. 010808620

Fax. 010-8469328

e.mail: <mailto:cs.genovaprato@forestale.carabinieri.it>

cs.genovaprato@forestale.carabinieri.it

e.mail pec: cs.genovaprato@pec.corpoforestale.it

<mailto:cs.genovaprato@pec.corpoforestale.it>





N

REGIONE CARABINIERI FORESTALE LIGURIA

Stazione di Genova Prato

INCENDIO N° 1243
DEL 07/05/2016

Genova 21.03.2017

N. 322
ALL.1

OGGETTO: Comune di Genova - località Monte Moro - Incendio boschivo verificatosi in data 07/05/2016.-

Al Signor Sindaco del Comune Genova
Direzione Gestione del territorio
Settore Pianificazione Urbanistica
Via di Francia, 1
16149 GENOVA

SOLO via E-MAIL

Al Sindaco Metropolitano
della Provincia di Genova
Piazzale Mazzini, 2
16122 GENOVA

E.p.c. Alla Regione Carabinieri Forestale Liguria
Gruppo Genova
Sede

Ai fini di una corretta applicazione di quanto disposto dall'art. 46 Comma 1° della Legge Regionale 22 Gennaio 1999 nr. 4, dalla Legge 29 Ottobre 1993 nr. 428 e della Legge 21 Novembre 2000 nr. 353 Art. 10 Comma 1.

Si comunica che, nella località in oggetto indicata, si è sviluppato un incendio boschivo interessando le Particelle 929, 936, 937, 239, 184 del Foglio 2 della Sez. I, nonché la particella n.166 del Foglio 5 della Sezione H del NCT del Comune di Genova.

Si precisa che il rilevamento della superficie percorsa dall'incendio deve intendersi come indicativa e che pertanto codesto Comune dovrà effettuare le necessarie verifiche ai fini dell'adempimento previsto dalla Legge 428/1993.-



IL COMANDANTE
Mar. Gabriele Carubini

Incendio boschivo loc. Monte Moro del Comune di Genova del 07/05/2016

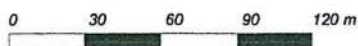

Scala 1: 3000

COORDINAMENTO PROVINCIALE CFS DI GENOVA

Incendio boschivo località Monte Moro del comune di Genova del 07/05/2016



0 10 20 30 40 m

Scala 1: 1000

COORDINAMENTO PROVINCIALE CFS DI GENOVA

MINISTERO DELLE POLITICHE AGRICOLE ALIMENTARI E FORESTALI
CORPO FORESTALE DELLO STATO
Rilievo delle aree percorse dal fuoco

Provincia GENOVA Comune GENOVA
 Località Monte Moro Data 07/05/2016

Codice Nazionale	Foglio	Particella	Lista Particelle			Totale particella mq
			Subalterno	Allegato	Sviluppo	
N032	2	00184		0	0	3236
N032	2	00239		0	0	5690
N032	2	00929		0	0	23741
N032	2	00936		0	0	2851
N032	2	00937		0	0	161
N033	5	00166		0	0	3249
N033	5	00193		0	0	16
N033	5	00491		0	0	47350

La cartografia catastale di sfondo, messa a disposizione dall'Agenzia del Territorio, nelle zone non interessate da controlli agricoli comunitari può non essere aggiornata alla attualità oppure non essere digitalizzata (presenza dei soli centroidi particella) pertanto in taluni casi l'elenco delle particelle deve essere considerato indicativo e non esaustivo. Si invita quindi l'utente a visualizzare l'incendio su cartografia catastale per verificare in modo puntuale le particelle interessate e ricomprese nel perimetro. Per quanto riguarda i dati delle superfici indicati, sono stati desunti mediante rilievi (scala 1:2.000-1:5.000) effettuati con strumentazione speditiva a precisione metrica per finalità interne al servizio d'istituto e suscettibili di errori sia strumentali sia di carattere tecnico e pertanto, al fine della redazione del Catasto Incendi, tali superfici devono essere ricontrollate e verificate

Aut. Penale 31/3/2017

Si invia in allegato la nota n.322 relativa all'oggetto

Saluti

~~Aut. Carubini~~
27/03/2017 #

Il Comandante della Stazione

Mar. Gabriele Carubini

COMANDO UNITA' TUTELA FORESTALE AMBIENTALE E AGROALIMENTARE CARABINIERI

REGIONE CARABINIERI FORESTALE LIGURIA

STAZIONE GENOVA PRATO

Via Struppa 25

16165 Genova

Tel. 010808620

Fax. 010-8469328

e.mail: <mailto:cs.genovaprato@forestale.carabinieri.it>
cs.genovaprato@forestale.carabinieri.it

e.mail pec: cs.genovaprato@pec.corpoforestale.it
<mailto:cs.genovaprato@pec.corpoforestale.it>

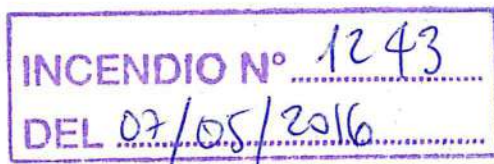
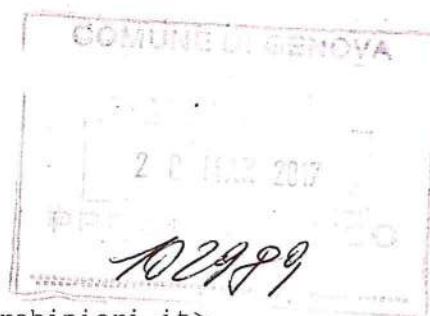

1244



Arch. Municipale
e.p.c. Arch. De Bonis 8/09/16

cod. PERM NO 12/8/2016 km

Genova 31 Agosto 2016



INCEN 1244
DEL 31/07/2016

Ministero delle politiche agricole,

alimentari e forestali

CORPO FORESTALE DELLO STATO
Comando Stazione di Genova/Pontedecimo

Al Sig. Sindaco Metropolitan
di Genova
Piazzale Mazzini, 2
16122 GENOVA

Prot. n. 484

Ps. 08 01 13

All. n. 1



Al Sig. Sindaco del Comune di Genova
Direzione Gestione del Territorio
Settore Pianificazione Urbanistica
Via di Francia, 1
16149 GENOVA

118-18

Al Sig. Sindaco
del Comune di S. Olcese
Ufficio Tecnico
Piazza Marconi 40
16010 S. OLCESE

Stamp: - 8 SET 2016
289976 Sett. Urbanistica

e.p.c. Al Comando Provinciale
C.F.S. di Genova
16129 GENOVA

OGGETTO: Comuni di Genova e S. Olcese - Località "Righi/Forte Diamante" zona "Trensasco" -

Incendio "boschivo" verificatosi in data 31 Luglio 2016.

RETTIFICA MAPPALI

Si comunica, ai fini della corretta applicazione dei disposti dell'art.10 della Legge 21/11/2000, n.353 e dell'art.46 della L.R. 22/01/1999, n.4, che il giorno **31 Luglio c.a.** nella località in oggetto si è sviluppato un incendio "boschivo" che ha interessato un terreno boscato, indicato nell'allegata "ortofoto 07/2013 - Carta Catastale S.I.M." in scala 1:2000; come appurato da rilievo esperito in data 31 Luglio c.a..

Si evidenzia al riguardo, visto il rilievo con "G.P.S." e successiva elaborazione, che l'indicazione in ordine alla perimetrazione dell'incendio boschivo in esame riportata sulla predetta "ortofoto", così come la superficie interessata stimata complessivamente in **Ha 0,22**, è da ritenersi indicativa ed approssimativa.

Distinti saluti.



IB Loc. Righi e Diamante in Comune di Genova e S. Olcese avvenuto in data 31/07/2016

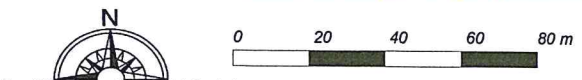
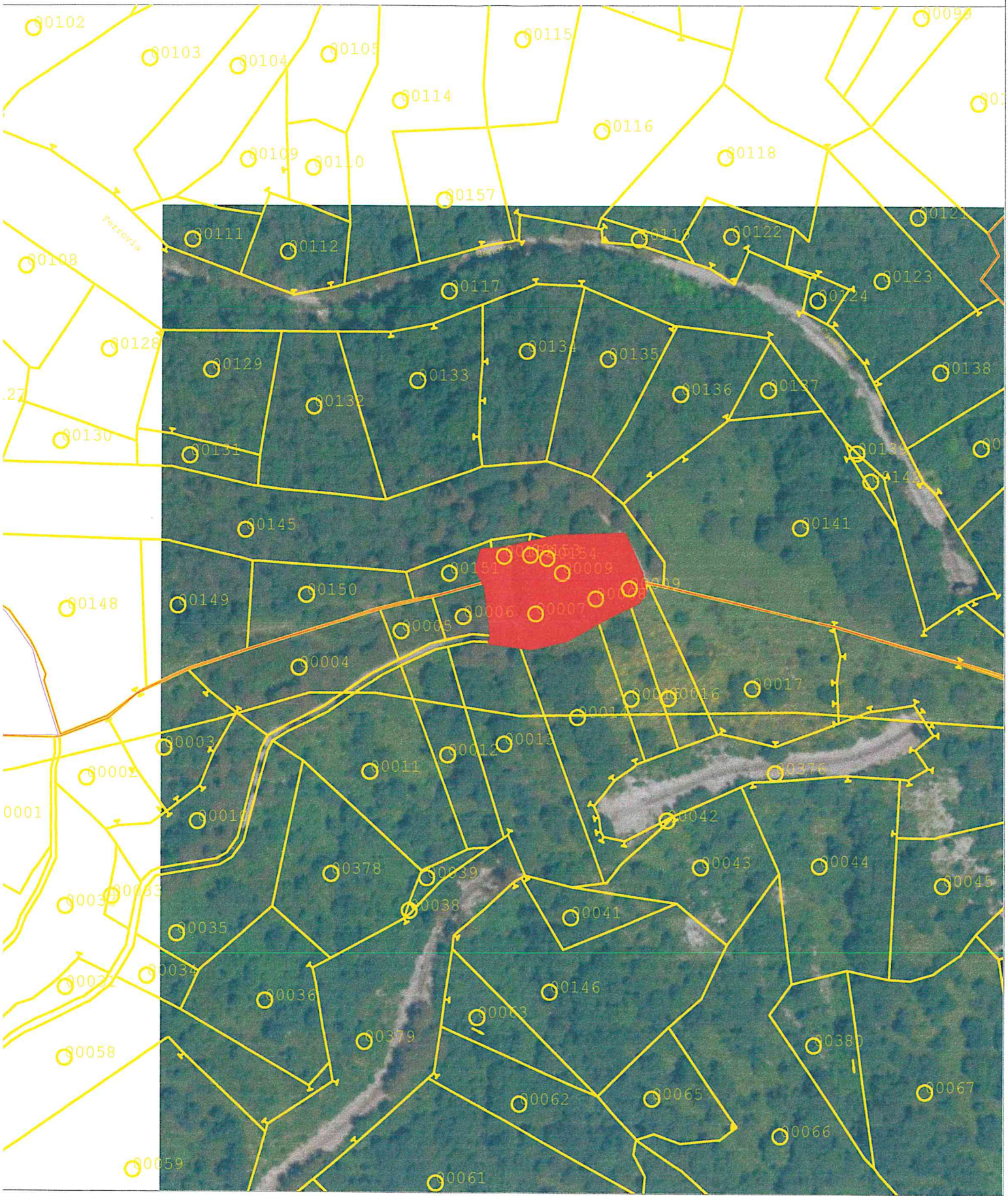

Fg. 32 - mp. 145 - 151 - 152 - 153 in parte
 NCT Genova Fg. 1 sez. A - mp. 6 - 13 - 14 - 15 - 16 in parte
 Segreto 2000

NCT S. Olcese Fg. 32 - mp. 145 - 151 - 152 - 153 in parte
 NCT S. Olcese Fg. 32 - mp. 145 - 154 in toto
 NCT Genova Fg. 1 sez. A nr. 6 - 13 - 14 - 15 - 16 in parte
 Materiale SIAN. Sono vietate la riproduzione e la divulgazione non autorizzate
 NCT Genova Fg. 1 sez. A nr. 78 in toto



Ministero delle politiche agricole,
alimentari e forestali

CORPO FORESTALE DELLO STATO
Comando Stazione di Genova/Pontedecimo

Indirizzo (sp) 23/08/16
(L. p. de Fournier)
cod. PERSANO

Genova 10 Agosto 2016

Prot. . 444

Pos. 08 01 13

All. n. 1



Al Sig. Sindaco Metropolitan
di Genova
Piazzale Mazzini, 2
16122 GENOVA

Al Sig. Sindaco della Città Metropolitana di Genova
Direzione Gestione del Territorio
Settore Pianificazione Urbanistica
Via di Francia, 1
16149 GENOVA

Al Sig. Sindaco
del Comune di S. Olcese
Ufficio Tecnico
Piazza Marconi 40
16010 S. OLCESE

e.p.c. Al Comando Provinciale
C.F.S. di Genova
16129 GENOVA

OGGETTO: Comuni di Genova e S. Olcese - Località "Righi/Forte Diamante" zona "Trensasco" -

**Incendio "boschivo" verificatosi in data 31 Luglio 2016.
COMUNICAZIONE.**

Si comunica, ai fini della corretta applicazione dei disposti dell'art.10 della Legge 21/11/2000, n.353 e dell'art.46 della L.R. 22/01/1999, n.4, che il giorno **31 Luglio c.a.** nella località in oggetto si è sviluppato un incendio "boschivo" che ha interessato un terreno boscato, indicato nell'allegata "ortofoto 07/2013 - Carta Catastale S.I.M." in scala 1:2000; come appurato da rilievo esperito in data 31 Luglio c.a..

Si evidenzia al riguardo, visto il rilievo con "G.P.S." e successiva elaborazione, che l'indicazione in ordine alla perimetrazione dell'incendio boschivo in esame riportata sulla predetta "ortofoto", così come la superficie interessata stimata complessivamente in **Ha 0,22**, è da ritenersi indicativa ed approssimativa.

Distinti saluti.

IL COMANDANTE LA STAZIONE
(V. sp. MOLLICA Giuliano)

I.B. loc. Righi Diamante in com. di Sant'olcese e Genova in data 31/07/2016

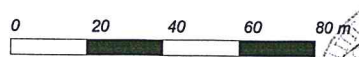

VVT Genova Sez A mp. 13-14-15-16
tutti in parte

Scala 1: 2000



NCT Sant'Olcese Fg. 32 mp. 09-151-152-153; Fg. 32 Mp. 6-7-8-9

NCT GENOVA-SEZ A - fg. 1 - Mp 13-14-15-16

Materiale SIAN. Sono vietate la riproduzione e la divulgazione non autorizzate

TUTTI IN PARTE

PENNA SOPRANA

1245



REGIONE CARABINIERI FORESTALE LIGURIA

Stazione di Genova Prato

INCENDIO N° 1245
DEL 19/08/2016

Genova 21.03.2017

N. 330

ALL.1

OGGETTO: Comune di Genova - Località Penna Soprana - Incendio boschivo verificatosi in data 19/08/2016.-

Al Signor Sindaco del Comune Genova
Direzione Gestione del territorio
Settore Pianificazione Urbanistica
Via di Francia, 1
16149 GENOVA

SOLO via E-MAIL

Al Sindaco Metropolitano
della Provincia di Genova
Piazzale Mazzini, 2
16122 GENOVA

E.p.c. Alla Regione Carabinieri Forestale Liguria
Gruppo Genova
Sede

Ai fini di una corretta applicazione di quanto disposto dall'art. 46 Comma 1° della Legge Regionale 22 Gennaio 1999 nr. 4, dalla Legge 29 Ottobre 1993 nr. 428 e della Legge 21 Novembre 2000 nr. 353 Art. 10 Comma 1.

Si comunica che, nella località in oggetto indicata, si è sviluppato un incendio boschivo interessando in parte la Particella n.223 del Foglio 12 della Sez. E, nonché la Particella n.132 del Foglio 13 della Sezione F del NCT del Comune di Genova.

Si precisa che il rilevamento della superficie percorsa dall'incendio deve intendersi come indicativa e che pertanto codesto Comune dovrà effettuare le necessarie verifiche ai fini dell'adempimento previsto dalla Legge 428/1993.-



IL COMANDANTE
Mar. Gabriele Carubini

Incendio boschivo loc. Penna Soprana del Comune di Genova del 19/08/2016

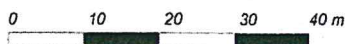

Scala 1: 1000

COORDINAMENTO PROVINCIALE CFS DI GENOVA



1246

MONTE CORDONA

REGIONE CARABINIERI FORESTALE LIGURIA

Stazione di Genova Prato

Genova 27.03.2017

N. 343

ALL.2

OGGETTO: Comune di Genova - località Monte Cordona - Incendio boschivo verificatosi in data 23/08/2016.-

INCENDIO N° 1246
DEL 23/08/2016

Al Signor Sindaco del Comune Genova
Direzione Gestione del territorio
Settore Pianificazione Urbanistica
Via di Francia, 1
16149 GENOVA

SOLO via E-MAIL

Al Sindaco Metropolitano
della Provincia di Genova
Piazzale Mazzini, 2
16122 GENOVA

E.p.c. Alla Regione Carabinieri Forestale Liguria
Gruppo Genova
Sede

Ai fini di una corretta applicazione di quanto disposto dall'art. 46 Comma 1° della Legge Regionale 22 Gennaio 1999 nr.4, dalla Legge 29 Ottobre 1993 nr. 428 e della Legge 21 Novembre 2000 nr. 353 Art. 10 Comma 1.

Si comunica che, nella località in oggetto indicata, si è sviluppato un incendio boschivo interessando i terreni di cui all'allegato elenco.

Si precisa che il rilevamento della superficie percorsa dall'incendio deve intendersi come indicativa e che pertanto codesto Comune dovrà effettuare le necessarie verifiche ai fini dell'adempimento previsto dalla Legge 428/1993.-



IL COMANDANTE
M. Gabriele Carubini

Incendio boschivo località Monte Cordona del Comune di Genova

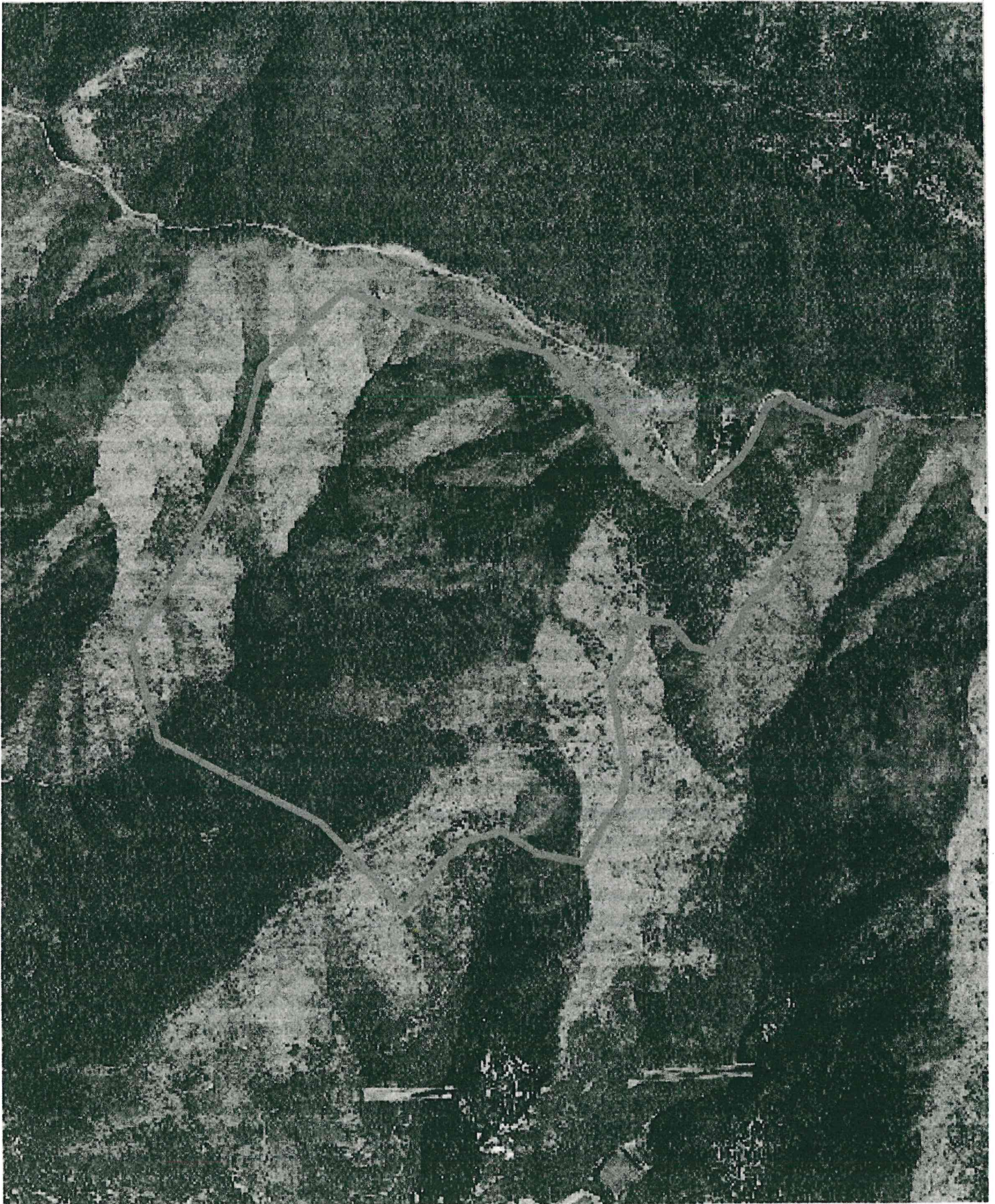

0 150 300 450 600 m

Scala 1: 15000

COORDINAMENTO PROVINCIALE CFS DI GENOVA



MINISTERO DELLE POLITICHE AGRICOLE ALIMENTARI E FORESTALI
CORPO FORESTALE DELLO STATO
Rilievo delle aree percorse dal fuoco

Provincia Località GENOVA Monte Cordona Comune Data GENOVA 23/08/2016

Codice Nazionale	Foglio	Lista Particelle					Totale particella mq
		Particella	Subalterno	Allegato	Sviluppo	Particella incendiata mq	
A922	1	00020		0	0	18640	21284
A922	1	00021		0	0	4733	14553
A922	1	00022		0	0	968	9617
A922	1	00025		0	0	1275	6830
A922	1	00029		0	0	30608	30608
A922	1	00030		0	0	8639	8639
A922	1	00031		0	0	243	243
A922	1	00032		0	0	37676	37676
A922	1	00033		0	0	35603	35603
A922	1	00034		0	0	94	94
A922	1	00035		0	0	29776	29831
A922	1	00036		0	0	23129	23407
A922	1	00037		0	0	5028	5028
A922	1	00038		0	0	16283	16283
A922	1	00039		0	0	6789	6789
A922	1	00040		0	0	5315	6784
A922	1	00041		0	0	3	147
A922	1	00042		0	0	410	12838
A922	1	00043		0	0	10378	23003
A922	1	00044		0	0	2019	8854
A922	1	00045		0	0	401	2830
A922	2	00001		0	0	2742	2742
A922	2	00002		0	0	1408	1408
A922	2	00003		0	0	7732	7732
A922	2	00004		0	0	67933	67933
A922	2	00005		0	0	43	43
A922	2	00006		0	0	4808	4808
A922	2	00007		0	0	25	25

A922	2	00008		0	0	1967	1967
A922	2	00009		0	0	46983	51476
A922	2	00010		0	0	11141	29137
A922	2	00011		0	0	9540	9540
A922	2	00012		0	0	9749	9749
A922	2	00013		0	0	5760	35377
A922	2	00015		0	0	762	762
A922	2	00016		0	0	643	643
A922	2	00017		0	0	7312	7312
A922	2	00018		0	0	44276	44276
A922	2	00019		0	0	17738	25227
A922	2	00020		0	0	1865	9851
A922	2	00022		0	0	115	19685
A922	2	00025		0	0	42	3676
A922	2	00054		0	0	24639	24639
A922	2	00088		0	0	1936	1936
A922	2	00113		0	0	76885	82145
A922	2	00167		0	0	7157	36599
A922	2	00211		0	0	4776	4776
A922	3	00001		0	0	2472	2472
A922	3	00002		0	0	38	38
A922	3	00003		0	0	1334	1334
A922	3	00004		0	0	2276	2276
A922	3	00005		0	0	176	176
A922	3	00006		0	0	4195	4195
A922	3	00007		0	0	6698	6698
A922	3	00008		0	0	375	375
A922	3	00009		0	0	4461	4461
A922	3	00010		0	0	190	190
A922	3	00011		0	0	5757	5757
A922	3	00012		0	0	207	207
A922	3	00013		0	0	1701	1701
A922	3	00014		0	0	2346	2346
A922	3	00015		0	0	781	781
A922	3	00016		0	0	1201	1201
A922	3	00017		0	0	824	824
A922	3	00018		0	0	473	473
A922	3	00019		0	0	65	65
A922	3	00020		0	0	595	595

A922	3	00021			0	4097	4097
A922	3	00022			0	189	189
A922	3	00023			0	1778	1778
A922	3	00024			0	1938	1938
A922	3	00025			0	3792	3792
A922	3	00026			0	3202	3202
A922	3	00027			0	29	29
A922	3	00028			0	3129	3129
A922	3	00029			0	1492	1492
A922	3	00030			0	1155	1271
A922	3	00031			0	217	1476
A922	3	00033			0	1062	1062
A922	3	00034			0	251	2291
A922	3	00035			0	5412	7025
A922	3	00036			0	1267	2147
A922	3	00037			0	47	47
A922	3	00039			0	415	415
A922	3	00040			0	100	100
A922	3	00041			0	139	139
A922	3	00042			0	209	209
A922	3	00043			0	538	538
A922	3	00044			0	550	831
A922	3	00045			0	786	786
A922	3	00046			0	25	25
A922	3	00047			0	2401	2401
A922	3	00048			0	777	777
A922	3	00049			0	668	668
A922	3	00050			0	1168	1168
A922	3	00051			0	2478	2478
A922	3	00075			0	22	493
A922	3	00076			0	2497	2497
A922	3	00077			0	574	939
A922	3	00078			0	1045	2425
A922	3	00079			0	29	194
A922	3	00080			0	405	449
A922	3	00081			0	1513	1513
A922	3	00082			0	133	133
A922	3	00093			0	45	352
A922	3	00095			0	144	950

A922	3	00096		0	0	89	244
A922	3	00161		0	0	5575	5575
A922	3	00163		0	0	152	539
A922	4	00001		0	0	3975	3975
A922	4	00002		0	0	1222	1222
A922	4	00003		0	0	3172	3172
A922	4	00004		0	0	1919	1919
A922	4	00005		0	0	2838	2838
A922	4	00006		0	0	1149	1149
A922	4	00007		0	0	169	169
A922	4	00008		0	0	203	203
A922	4	00009		0	0	5798	5798
A922	4	00010		0	0	428	428
A922	4	00011		0	0	2695	4182
A922	4	00012		0	0	143	143
A922	4	00013		0	0	1385	2611
A922	4	00014		0	0	306	544
A922	4	00016		0	0	737	4839
A922	4	00027		0	0	92	3913
A922	4	00034		0	0	358	1796
A922	4	00036		0	0	19	248
A922	4	00037		0	0	41	696
A922	4	00038		0	0	922	3102
A922	4	V0362		0	0	2270	2664
G646	1	00009		0	0	17	17
G646	1	00010		0	0	491	8736
G646	1	00018		0	0	1402	3797
G646	1	00019		0	0	671	1010
G646	1	00020		0	0	938	2136
G646	1	00021		0	0	3196	5548
G646	1	00022		0	0	16	3827
G646	1	00024		0	0	24166	24317
G646	1	00025		0	0	2661	2661
G646	1	00026		0	0	122754	373445
G646	1	00027		0	0	10708	17258
G646	1	00028		0	0	15706	63713
I852	4	00387		0	0	48417	101309
I852	4	00504		0	0	1657	2535
I852	4	00505		0	0	1095	1095

• N033	1	00077		0	0	2499	2499	2499
• N033	1	00078		0	0	8149	8149	8149
• N033	1	00079		0	0	14874	14874	14874
• N033	1	00080		0	0	8381	8381	8381
• N033	1	00081		0	0	7894	7894	7894
• N033	1	00083		0	0	134	134	1734
• N033	1	00084		0	0	6230	6230	8557
• N033	1	00085		0	0	10678	10678	10678
• N033	1	00086		0	0	11699	11699	11699
• N033	1	00087		0	0	12482	12482	12482
• N033	1	00088		0	0	6864	6864	9692
• N033	1	00090		0	0	1271	1271	1271
• N033	1	00091		0	0	13518	13518	13518
• N033	1	00092		0	0	12794	12794	12794
• N033	1	00093		0	0	2	2	143
• N033	1	00094		0	0	1149	1149	3771
• N033	1	00095		0	0	6629	6629	6862
• N033	1	00096		0	0	91	91	91
• N033	1	00097		0	0	123	123	123
• N033	1	00098		0	0	4760	4760	4760
• N033	1	00099		0	0	18029	18029	18029
• N033	1	00100		0	0	4932	4932	4932
• N033	1	00101		0	0	59	59	59
• N033	1	00102		0	0	1130	1130	1130
• N033	1	00103		0	0	5749	5749	5749
• N033	1	00105		0	0	4917	4917	4917
• N033	1	00106		0	0	175	175	1983
• N033	1	00107		0	0	204	204	1938
• N033	1	00108		0	0	2517	2517	2517
• N033	1	00109		0	0	5284	5284	5284
• N033	1	00311		0	0	191	191	191
• N033	2	00085		0	0	9698	9698	31673
• N033	2	00087		0	0	43	43	43
• N033	2	00102		0	0	1511	1511	9628
• N033	2	00103		0	0	4764	4764	4764
• N033	2	00122		0	0	27	27	10085
• N033	2	00123		0	0	5325	5325	8488
• N033	2	00124		0	0	30774	30774	30774
• N033	2	00125		0	0	5714	5714	5714

N033	2	00126	0	0	0	6045	6045
N033	2	00129	0	0	0	16922	16922
N033	2	00139	0	0	0	26143	26143
N033	2	00140	0	0	0	15882	15882
N033	2	00141	0	0	0	12945	12945
N033	2	00142	0	0	0	8752	8752
N033	2	00143	0	0	0	176	176
N033	2	00144	0	0	0	1028	1028
N033	2	00145	0	0	0	28	28
N033	2	00146	0	0	0	19471	19471
N033	2	00147	0	0	0	7141	7141
N033	2	00154	0	0	0	13261	15783
N033	2	00001	0	0	0	847	899
N033	4	00002	0	0	0	10578	10578
N033	4	00003	0	0	0	5589	5589
N033	4	00004	0	0	0	8284	8284
N033	4	00005	0	0	0	46	46
N033	4	00006	0	0	0	7871	7871
N033	4	00007	0	0	0	31	31
N033	4	00008	0	0	0	19	19
N033	4	00009	0	0	0	14848	14848
N033	4	00010	0	0	0	50	50
N033	4	00011	0	0	0	15525	15525
N033	4	00012	0	0	0	65	65
N033	4	00013	0	0	0	74	74
N033	4	00014	0	0	0	6313	6313
N033	4	00016	0	0	0	2543	4972
N033	4	00017	0	0	0	16771	17526
N033	4	00018	0	0	0	39	39
N033	4	00150	0	0	0	35	35
N034	3	00001	0	0	0	331	7809
N034	3	00002	0	0	0	6215	6215
N034	3	00003	0	0	0	1719	1719
N034	3	00004	0	0	0	7304	7304
N034	3	00005	0	0	0	7754	7754
N034	3	00006	0	0	0	7678	7678
N034	3	00007	0	0	0	7019	7019
N034	3	00008	0	0	0	7646	7646
N034	3	00009	0	0	0	7841	7841
N034	3					140	140

N034	3	0000A		0	0	164	164
N034	3	00010		0	0	93	93
N034	3	00011		0	0	16032	16032
N034	3	00012		0	0	5570	5570
N034	3	00013		0	0	5483	5483
N034	3	00014		0	0	6538	6538
N034	3	00015		0	0	11469	11469
N034	3	00016		0	0	6586	6586
N034	3	00017		0	0	5008	5008
N034	3	00018		0	0	1141	1141
N034	3	00019		0	0	512	512
N034	3	00020		0	0	13621	13621
N034	3	00021		0	0	6824	6824
N034	3	00022		0	0	7994	7994
N034	3	00023		0	0	12029	12029
N034	3	00024		0	0	6873	6873
N034	3	00025		0	0	9571	9571
N034	3	00026		0	0	16065	16065
N034	3	00027		0	0	12515	12515
N034	3	00028		0	0	6353	6353
N034	3	00029		0	0	13512	13512
N034	3	00030		0	0	5568	5568
N034	3	00031		0	0	3861	3861
N034	3	00032		0	0	91	91
N034	3	00033		0	0	5115	5115
N034	3	00034		0	0	12182	12182
N034	3	00035		0	0	2463	2463
N034	3	00036		0	0	16706	16706
N034	3	00037		0	0	8650	8650
N034	3	00038		0	0	4028	4028
N034	3	00039		0	0	6241	6241
N034	3	00040		0	0	8710	8710
N034	3	00041		0	0	995	995
N034	3	00042		0	0	6262	6262
N034	3	00043		0	0	7563	7563
N034	3	00044		0	0	5491	5491
N034	3	00045		0	0	1917	1917
N034	3	00046		0	0	985	985
N034	3	00047		0	0	55807	55807

N034	3	00048		0	0	7318	7318
N034	3	00049		0	0	36	36
N034	3	00050		0	0	46	46
N034	3	00051		0	0	5169	5169
N034	3	00052		0	0	13159	13159
N034	3	00053		0	0	3100	3100
N034	3	00054		0	0	50	50
N034	3	00055		0	0	7228	7228
N034	3	00056		0	0	8271	8271
N034	3	00057		0	0	9618	9618
N034	3	00058		0	0	6016	6016
N034	3	00059		0	0	41	41
N034	3	00060		0	0	1311	1311
N034	3	00061		0	0	7386	7386
N034	3	00062		0	0	14241	14241
N034	3	00063		0	0	25	25
N034	3	00064		0	0	34	34
N034	3	00065		0	0	20	20
N034	3	00066		0	0	3978	3978
N034	3	00067		0	0	4462	4462
N034	3	00068		0	0	3988	3988
N034	3	00069	✓	0	0	76	76
N034	3	00070		0	0	19610	19610
N034	3	00071		0	0	4435	4435
N034	3	00072		0	0	11717	11717
N034	3	00073		0	0	5559	5559
N034	3	00074		0	0	74	74
N034	3	00075		0	0	5742	5742
N034	3	00076		0	0	5407	5407
N034	3	00077		0	0	7071	7071
N034	3	00078		0	0	6810	6810
N034	3	00079		0	0	2940	2940
N034	3	00080	✓	0	0	47	47
N034	3	00081		0	0	29804	29804
N034	3	00082	✓	0	0	78	78
N034	3	00083	✓	0	0	52	52
N034	3	00084	✓	0	0	47	47
N034	3	00085	✓	0	0	48	48
N034	3	00086		0	0	20401	23644

N034	3	00087		0	0	59	59
• N034	3	00088		0	0	12151	12151
• N034	3	00089		0	0	50	50
• N034	3	00090		0	0	10064	10064
• N034	3	00091		0	0	8488	8488
• N034	3	00092		0	0	66	66
• N034	3	00093		0	0	42	42
• N034	3	00094		0	0	6737	6737
• N034	3	00095		0	0	45	45
• N034	3	00096		0	0	22886	22886
• N034	3	00097		0	0	6418	6418
• N034	3	00098		0	0	5382	5382
• N034	3	00099		0	0	59	59
• N034	3	00100		0	0	41	41
• N034	3	00101		0	0	3470	3470
• N034	3	00103		0	0	2948	12793
• N034	3	00104		0	0	3200	3200
• N034	3	00105		0	0	6339	6965
• N034	3	00106		0	0	23	23
• N034	3	00107		0	0	23	23
• N034	3	00108		0	0	11113	12238
• N034	3	00109		0	0	58	58
• N034	3	00110		0	0	9062	9062
• N034	3	00111		0	0	191	191
• N034	3	00112		0	0	3401	3401
• N034	3	00113		0	0	6455	6455
• N034	3	00114		0	0	6834	6834
• N034	3	00115		0	0	4520	4520
• N034	3	00116		0	0	6236	6236
• N034	3	00117		0	0	5561	5561
• N034	3	00125		0	0	308	13180
• N034	3	00131		0	0	4639	5247
• N034	3	00132		0	0	12112	12112
• N034	3	00133		0	0	39	39
• N034	3	00134		0	0	4636	4636
• N034	3	00135		0	0	11502	11502
• N034	3	00136		0	0	6077	6078
• N034	3	00137		0	0	4865	4865
• N034	3	00138		0	0	4724	4724

• N034	3	00146		0	0	7245	18102
• N034	3	00147		0	0	20909	24967
• N034	3	00148		0	0	4958	4958
• N034	3	00157		0	0	1615	1615
• N034	3	00158		0	0	1384	1384
• N034	3	00159		0	0	2435	2435
• N034	3	00160		0	0	5447	5447
• N034	3	00162		0	0	5003	5003
• N034	3	00163		0	0	17714	17714
• N034	3	00164		0	0	4833	4833
• N034	3	00165		0	0	3625	3625
• N034	3	00166		0	0	6480	6480
• N034	3	00167		0	0	6058	6058
• N034	3	00168		0	0	4816	4816
• N034	3	00169		0	0	8910	8910
• N034	3	00170		0	0	2577	2577
• N034	3	00171		0	0	534	534
• N034	3	00172		0	0	1837	1837
• N034	3	00173		0	0	3003	3003
• N034	3	00174		0	0	5723	5723
• N034	3	00175		0	0	3745	3745
• N034	3	00176		0	0	3636	3636
• N034	3	00177		0	0	4913	4913
• N034	4	00001		0	0	49611	49611
• N034	4	00003		0	0	94080	94080
• N034	4	00004		0	0	22865	22865
• N034	4	00005		0	0	16553	16553
• N034	4	00006		0	0	3218	3218
• N034	4	00007		0	0	8672	8672
• N034	4	00008		0	0	3448	3448
• N034	4	00009		0	0	45954	45954
• N034	4	00010		0	0	3683	3683
• N034	4	00011		0	0	4109	4109
• N034	4	00012		0	0	307	307
• N034	4	00013		0	0	1659	1659
• N034	4	00014		0	0	121680	121680
• N034	4	00015		0	0	1008	1008
• N034	4	00016		0	0	1342	1342
• N034	4	00017		0	0	6762	6762

● N034	4	00018		0	0	697	697
● N034	4	00019		0	0	14232	14232
● N034	4	00020		0	0	3107	3107
● N034	4	00021		0	0	106728	175667
● N034	4	00022		0	0	10129	10129
● N034	4	00023		0	0	698	699
● N034	4	00024		0	0	20580	21417
● N034	4	00025		0	0	8847	8847
● N034	4	00026		0	0	9425	9425
● N034	4	00027		0	0	12912	12912
● N034	4	00028		0	0	5130	5130
● N034	4	00029		0	0	12431	12431
● N034	4	00030		0	0	3148	3148
● N034	4	00031		0	0	23	23
● N034	4	00032		0	0	624	624
● N034	4	00033		0	0	7531	7531
● N034	4	00034		0	0	2225	2225
● N034	4	00035		0	0	6804	6804
● N034	4	00036		0	0	5391	5391
● N034	4	00038		0	0	2901	3017
● N034	4	00039		0	0	938	9156
● N034	4	00040		0	0	124	332
● N034	4	00042		0	0	35399	38359
● N034	4	00043		0	0	263	955
● N034	4	00044		0	0	934	1128
● N034	4	00045		0	0	29397	29397

La cartografia catastale di sfondo, messa a disposizione dall'Agenzia del Territorio, nelle zone non interessate da controlli agricoli comunitari può non essere aggiornata alla attualità oppure non essere digitalizzata (presenza dei soli centroidi particella) pertanto in taluni casi l'elenco delle particelle deve essere considerato indicativo e non esaustivo. Si invita quindi l'utente a visualizzare l'incendio su cartografia catastale per verificare in modo puntuale le particelle interessate e ricomprese nel perimetro. Per quanto riguarda i dati delle superfici indicati, sono stati desunti mediante rilievi (scala 1:2.000-1:5.000) effettuati con strumentazione speditiva a precisione metrica per finalità interne al servizio d'istituto e suscettibili di errori sia strumentali sia di carattere tecnico e pertanto, al fine della redazione del Catasto Incendi, tali superfici devono essere riconrollate e verificate



REGIONE CARABINIERI
FORESTALE LIGURIA

COMANDO DI GENOVA PONTEDECIMO
Ponte della Forestale, 2 - 16163 GENOVA (tel.010 714657 fax 010 7260126)

1247
Genova 08 Giugno 2017

INCENDIO N° 1247
DEL 26/08/2016

Pr. 432

Pr. 08 01 13

All. n. 1

Al Sig. Sindaco Metropolitan
di Genova
Piazzale Mazzini, 2
16122 GENOVA

Al Sig. Sindaco della Città Metropolitana di Genova
Direzione Gestione del Territorio
Settore Pianificazione Urbanistica
Via di Francia, 1
16149 GENOVA

e p.c. Regione Carabinieri
Forestale Liguria
Viale Brigate Partigiane n°2
16129 GENOVA

**OGGETTO: Comune di Genova Loc. Monte Gazzo
Incendio "boschivo" verificatosi in data 26 Agosto 2016.
COMUNICAZIONE.**

Si comunica, ai fini della corretta applicazione dei disposti dell'art.10 della Legge 21/11/2000, n.353 e dell'art.46 della L.R. 22/01/1999, n.4, che il giorno 26 **Agosto 2016** nella località in oggetto si è sviluppato un incendio "boschivo" che ha interessato un terreno boscato.

La superficie interessata dall'incendio, è censita, da cartografia in possesso:

**Foglio nr. 49 Sez. C – mappali nn. 118 – 115 – 120 – 119 – 132 – 190 – 196-
tutti in parte** del N.C.T. del Comune di Genova.

Si evidenzia al riguardo, visto il rilievo con "G.P.S." e successiva elaborazione, che l'indicazione in ordine alla perimetrazione dell'incendio boschivo in esame riportata sulla predetta "ortofoto", così come la superficie interessata stimata complessivamente in **Ha 1,1**, è da ritenersi indicativa ed approssimativa.

Si allega foto aerea con perimetro dell'incendio.

Distinti saluti.

IL COMANDANTE LA STAZIONE
(Maf. MOLLICA Giuliano)

**INCENDIO BOSCHIVO AVVENUTO IN DATA 26 AGOSTO 2016 IN
COMUNE DI GENOVA, LOC. MONTE GAZZO**



La superficie interessata dall'incendio, è censita, da cartografia in possesso, al:

Foglio nr. 49 Sez. C – mappali nn. 118 – 115 – 120 – 119 – 132 – 190 – 196- tutti in parte del N.C.T. del Comune di Genova.

1248



REGIONE CARABINIERI FORESTALE LIGURIA

Stazione di Genova Prato

Genova 23.03.2017

N. 331

ALL.2

OGGETTO: Comune di Genova - Località Apparizione e Liberale - Incendio boschivo verificatosi in data 07/09/2016.-



Al Signor Sindaco del Comune Genova
Direzione Gestione del territorio
Settore Pianificazione Urbanistica
Via di Francia, 1
16149 GENOVA

SOLO via E-MAIL

Al Sindaco Metropolitano
della Provincia di Genova
Piazzale Mazzini, 2
16122 GENOVA

E.p.c. Alla Regione Carabinieri Forestale Liguria
Gruppo Genova
Sede

Ai fini di una corretta applicazione di quanto disposto dall'art. 46 Comma 1° della Legge Regionale 22 Gennaio 1999 nr. 4, dalla Legge 29 Ottobre 1993 nr. 428 e della Legge 21 Novembre 2000 nr. 353 Art. 10 Comma 1.

Si comunica che, nella località in oggetto indicata, si è sviluppato un incendio boschivo interessando i terreni meglio identificati negli atti allegati.

Si precisa che il rilevamento della superficie percorsa dall'incendio deve intendersi come indicativa e che pertanto codesto Comune dovrà effettuare le necessarie verifiche ai fini dell'adempimento previsto dalla Legge 428/1993:-



IL COMANDANTE
Mar. Gabriele Carubini



Sistema Informativo della Montagna

Incendio boschivo loc. Apparizione - Liberale del Comune di Genova del 07/09/2016

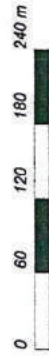

Scala 1: 6000

COORDINAMENTO PROVINCIALE CFS DI GENOVA

Materiale S.I.A.N. Sono vietate la riproduzione e la divulgazione non autorizzate

MINISTERO DELLE POLITICHE AGRICOLE ALIMENTARI E FORESTALI
CORPO FORESTALE DELLO STATO
Rilievo delle aree percorse dal fuoco



Provincia Località GENOVA Via Lanfranco GENOVA 07/09/2016
 Comune Data

Codice Nazionale	Foglio	Particella	Lista Particelle			Sviluppo	Particella incendiata mq	Totale particella mq
			Subalterno	Allegato				
N030	17	00136		0	0	858	2295	
N030	17	00145		0	0	369	2860	
N030	18	00104		0	0	605	2893	
N030	18	00105		0	0	4781	6042	
N030	18	00110		0	0	4655	5316	
N030	18	00113		0	0	1440	3827	
N030	18	00114		0	0	2905	2905	
N030	18	00115		0	0	7178	7178	
N030	18	00116		0	0	1807	1807	
N030	18	00117		0	0	2500	2522	
N030	18	00120		0	0	7327	7327	
N030	18	00121		0	0	4196	4196	
N030	18	00159		0	0	1750	6580	
N030	18	00160		0	0	4622	6682	
N030	18	00161		0	0	3786	3843	
N030	18	00162		0	0	4095	4095	
N030	18	00163		0	0	4400	4400	
N030	18	00164		0	0	127	127	
N030	18	00165		0	0	14258	14258	
N030	18	00166		0	0	7442	7442	
N030	18	00167		0	0	9280	9280	
N030	18	00168		0	0	5913	5913	
N030	18	00169		0	0	7490	7490	
N030	18	00170		0	0	833	903	
N030	18	00171		0	0	10564	11267	
N030	18	00172		0	0	3414	4389	
N030	18	00173		0	0	5306	10943	
N030	18	00176		0	0	4057	6693	

N030	18	00177				0	0	1969	4565
N030	18	00181				0	0	2186	2950
N030	18	00182				0	0	16	6978
N030	18	00282				0	0	0	3597
N030	18	00284				0	0	611	611
N030	18	00290				0	0	2831	3162
N030	18	00291				0	0	2409	2409
N030	18	00292				0	0	2611	2611
N030	18	00293				0	0	13037	13037
N030	18	00307				0	0	846	847
N030	18	00308				0	0	183	2934
N030	18	00310				0	0	541	13915
N030	18	00311				0	0	11219	16943
N030	18	00312				0	0	654	698
N030	18	00313				0	0	276	386
N030	18	00315				0	0	2804	3311
N030	18	00316				0	0	2882	2927
N030	18	00317				0	0	10030	10030
N030	18	00323				0	0	2254	2659
N030	18	00333				0	0	31	9472
N030	18	00334				0	0	47	556
N031	2	00001				0	0	6958	12410
N031	2	00002				0	0	6	6
N031	2	00003				0	0	4730	4763
N031	2	00004				0	0	35	135
N031	2	00005				0	0	1248	1382
N031	2	00006				0	0	38413	38413
N031	2	00007				0	0	20765	21087
N031	2	00008				0	0	894	894
N031	2	00010				0	0	989	989
N031	2	00011				0	0	1298	1298
N031	2	00012				0	0	3436	3436
N031	2	00013				0	0	12999	13023
N031	2	00025				0	0	337	3836
N031	2	00026				0	0	59	59
N031	2	00028				0	0	1904	5833
N031	2	00029				0	0	1412	1412
N031	2	00030				0	0	4448	5234
N031	2	00031				0	0	22	53

N031	2	00032				0	0	2	1078
N031	2	00033				0	0	240	23047
N031	2	00034				0	0	3008	3008
N031	2	00035				0	0	2308	2308
N031	2	00036				0	0	3375	3395
N031	2	00037				0	0	157	157
N031	2	00038				0	0	169	2027
N031	2	00039				0	0	8	21
N031	2	00041				0	0	4960	5768
N031	2	00050				0	0	654	2008
N031	2	00066				0	0	52	7449
N031	2	00130				0	0	1370	2698
N031	2	00131				0	0	8993	8993
N031	2	00132				0	0	5849	5849
N031	2	00133				0	0	2374	2374
N031	2	00134				0	0	3764	6435
N031	2	00137				0	0	752	752
N031	2	00138				0	0	3850	4300
N031	2	00145				0	0	24	671
N031	2	00147				0	0	22	886
N031	2	00148				0	0	285	758
N031	2	00150				0	0	125	125
N031	2	00156				0	0	1532	1817
N031	2	00160				0	0	249	249
N031	2	00161				0	0	249	2291
N031	2	00162				0	0	431	550
N031	2	00163				0	0	38	38
N031	2	00185				0	0	375	375
N031	2	00456				0	0	1049	8761
N031	5	00009				0	0	25156	31716
N031	5	00010				0	0	1467	12421

La cartografia catastale di sfondo, messa a disposizione dall'Agenzia del Territorio, nelle zone non interessate da controlli agricoli comunitari può non essere aggiornata alla attualità oppure non essere digitalizzata (presenza dei soli centroidi particella) pertanto in taluni casi l'elenco delle particelle deve essere considerato indicativo e non esaustivo. Si invita quindi l'utente a visualizzare l'incendio su cartografia catastale per verificare in modo puntuale le particelle interessate e ricomprese nel perimetro. Per quanto riguarda i dati delle superfici indicati, sono stati desunti mediante rilievi (scala 1:2.000-1:5.000) effettuati con strumentazione speditiva a precisione metrica per finalità interne al servizio d'istituto e suscettibili di errori sia strumentali sia di carattere tecnico e pertanto, al fine della redazione del Catasto Incendi, tali superfici devono essere riconrollate e verificate



Sistema Informativo della Montagna

Incendio boschivo loc. Apparizione - Liberale del Comune di Genova del 07/09/2016

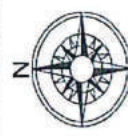
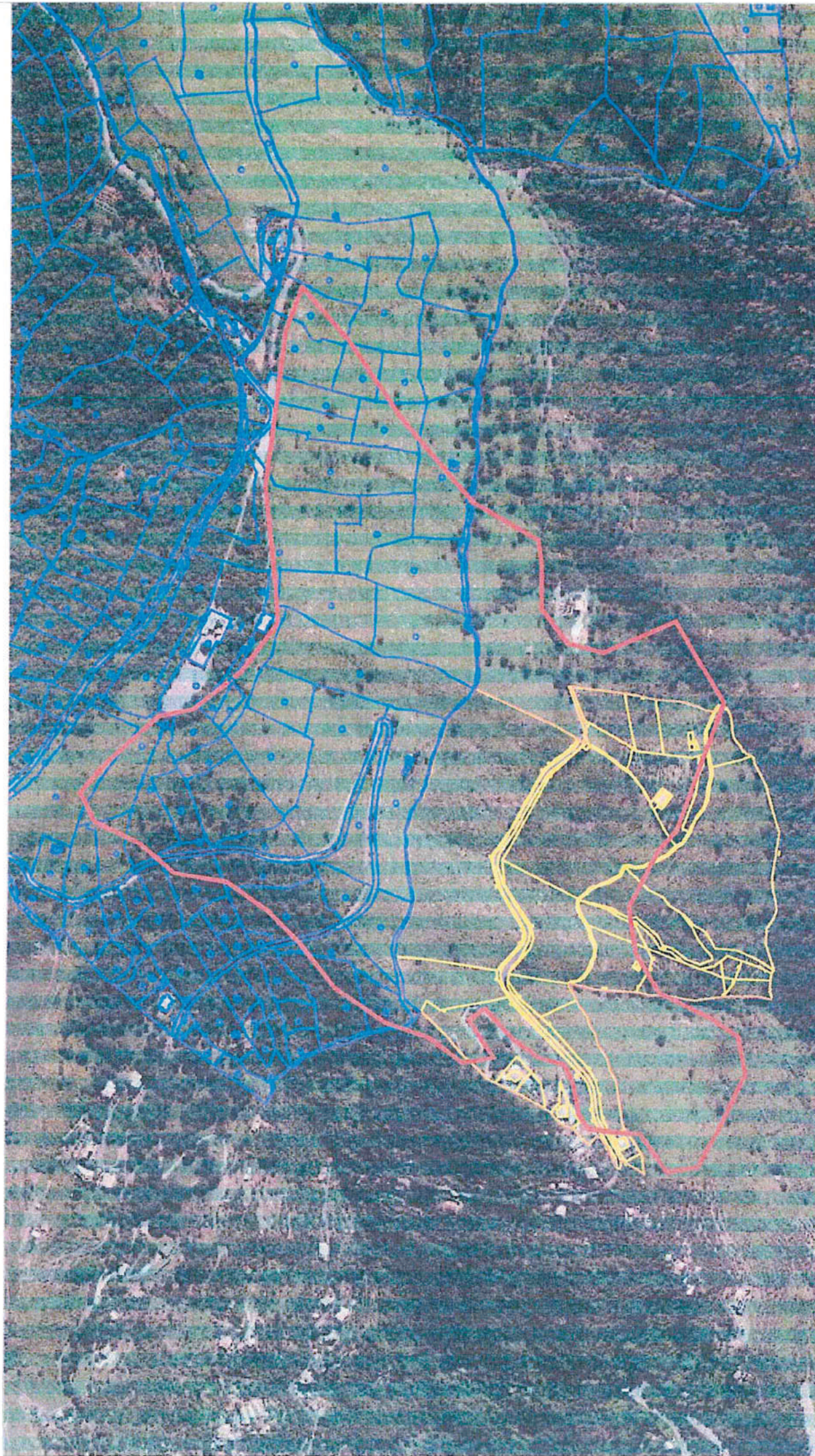

Scala 1: 6000

COORDINAMENTO PROVINCIALE CFS DI GENOVA

Materiale SIAN. Sono vietate la riproduzione e la divulgazione non autorizzate

Si invia in allegato la nota n.331 relativa all'oggetto. *Unch. Persero*

31/3/2017

Il Comandante della Stazione
Mar. Gabriele Carubini

Ace Casignone
27032017
ES

Il Comandante della Stazione
Mar. Gabriele Carubini

COMANDO UNITA' TUTELA FORESTALE AMBIENTALE E AGROALIMENTARE CARABINIERI
REGIONE CARABINIERI FORESTALE LIGURIA
STAZIONE GENOVA PRATO
Via Struppa 25
16165 Genova
Tel. 010808620
Fax. 010-8469328



e.mail: <mailto:cs.genovaprato@forestale.carabinieri.it>
cs.genovaprato@forestale.carabinieri.it

e.mail pec: cs.genovaprato@pec.corpoforestale.it
<mailto:cs.genovaprato@pec.corpoforestale.it>



INCENDIO N° 1249
DEL 23/09/2016

Arch. Luigoyla u/1/17h
Arch. Poesano



Ministero delle politiche agricole
alimentari e forestali

CORPO FORESTALE DELLO STATO
Comando Stazione di ARENZANO
Via Marconi, 188 - Tel. 010/9130015 Fax 010/9130342
e-mail: cs.arenzano@corpoforestale.it

Arenzano, li 19 dicembre 2016

118-18 URBANIST.

Al Signor Sindaco del Comune
di Genova

e.p.c. Al Corpo Forestale dello Stato
Comando Provinciale
Viale Brigate Partigiane, 2
16129 GENOVA

Prot. nr. 782
Pes. 08.01.13
All. vari

AFFARI GEN. COMUNE DI GENOVA
03 GEN. 2017
- ARRIVO -

COMUNE DI GENOVA
DIREZIONE URBANISTICA
SUE E GRAND. PROGETT.
11 GEN 2017
Prot. N° PC

Ref. Prot. nr. del

OGGETTO: Comune di Genova - Località "Vesima"
Incendio boschivo verificatosi in data 23 settembre 2016. Invio planimetrie -

Ai fini di una corretta applicazione di quanto disposto dall' art. 10 della Legge n° 353 del 21/11/2000 e dalla L.R. n° 4 del 22/01/1999, art. 46, si comunica che nella località in oggetto indicata si è sviluppato un incendio boschivo che ha interessato la superficie boscata indicata nell'allegata planimetria.-

Tale perimetrazione è stata rilevata senza l'ausilio di strumenti tecnici adeguati al rilevamento di dettaglio, da considerarsi di massima, pertanto viene inviata a codesto comune solo al fine di fornire una prima collaborazione al compito di monitoraggio e controllo.

IL COMANDANTE LA STAZIONE
V. Lu. Deves

- 9 GEN 2017
5387 Sett. urb.

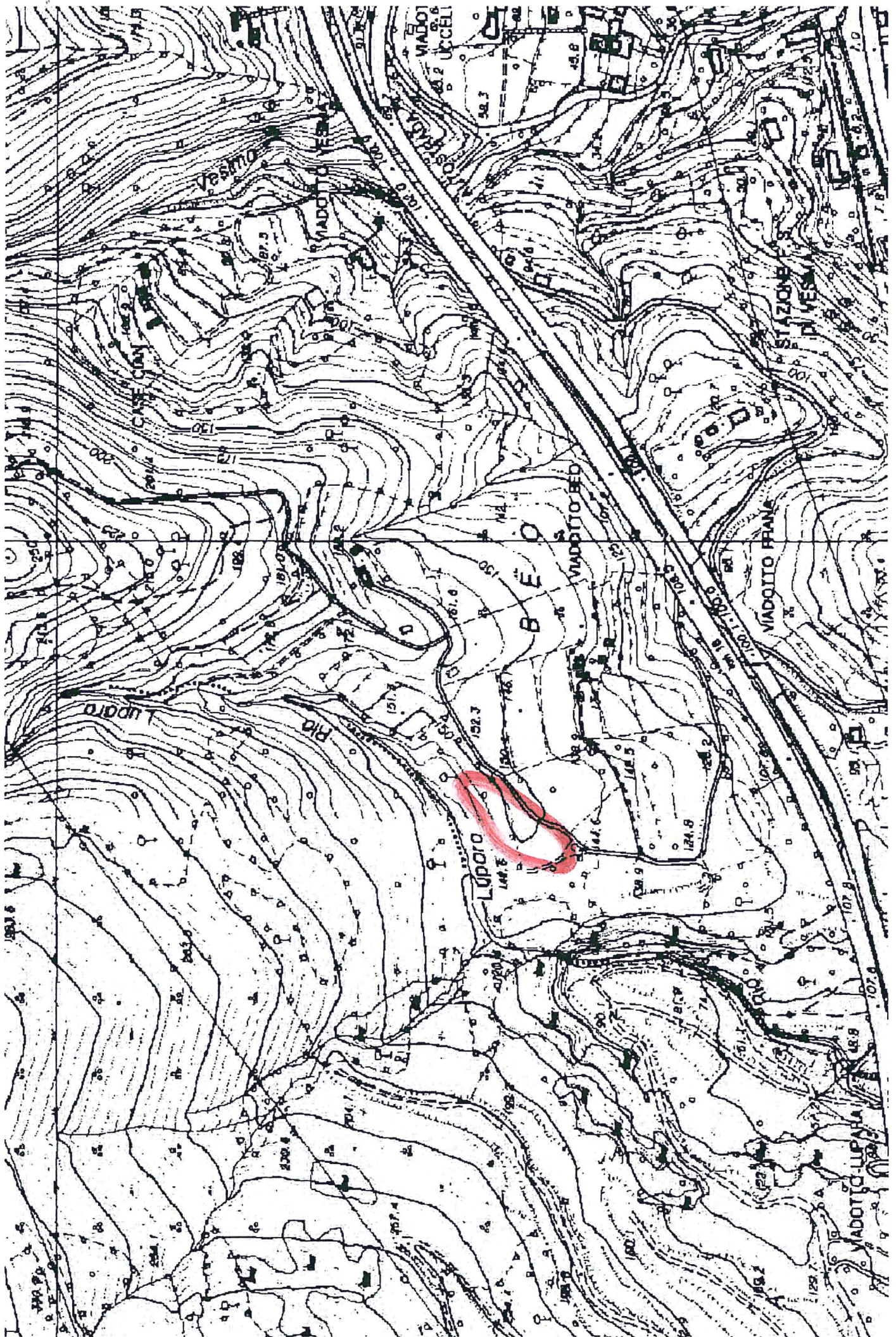

INCENDIO N° 1250
DEL 27/12/2016

1250

FOSSATO CICALA



REGIONE CARABINIERI FORESTALE LIGURIA

Stazione di Genova Prato

Genova 21.03.2017

N. 329

ALL.1

OGGETTO: Comune di Genova - Località Fossato Cicala - Incendio boschivo verificatosi in data 27/12/2016.-

Al Signor Sindaco del Comune Genova
Direzione Gestione del territorio
Settore Pianificazione Urbanistica
Via di Francia, 1
16149 GENOVA

SOLO via E-MAIL

Al Sindaco Metropolitano
della Provincia di Genova
Piazzale Mazzini, 2
16122 GENOVA

E.p.c. Alla Regione Carabinieri Forestale Liguria
Gruppo Genova
Sede

Ai fini di una corretta applicazione di quanto disposto dall'art. 46 Comma 1° della Legge Regionale 22 Gennaio 1999 nr. 4, dalla Legge 29 Ottobre 1993 nr. 428 e della Legge 21 Novembre 2000 nr. 353 Art. 10 Comma 1.

Si comunica che, nella località in oggetto indicata, si è sviluppato un incendio boschivo interessando in parte le Particelle n.324 e 325 del Foglio 1 della Sez. A del NCT del Comune di Genova.

Si precisa che il rilevamento della superficie percorsa dall'incendio deve intendersi come indicativa e che pertanto codesto Comune dovrà effettuare le necessarie verifiche ai fini dell'adempimento previsto dalla Legge 428/1993.-



IL COMANDANTE
Mar. Gabriele Carubini

INCENDIO N. 100325
DEL 27/12/2016

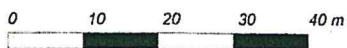

Scala 1: 1000

COORDINAMENTO PROVINCIALE CFS DI GENOVA



REGIONE CARABINIERI FORESTALE LIGURIA

Stazione di Genova Prato

Genova 27.03.2017

INCENDIO N° 1254
DEL 03/09/2016

N. 344

ALL.1

OGGETTO: Comune di Genova - Località Monte Fasce - Incendio boschivo verificatosi in data 03/09/2016.-

Al Signor Sindaco del Comune Genova
Direzione Gestione del territorio
Settore Pianificazione Urbanistica
Via di Francia, 1
16149 GENOVA

SOLO via E-MAIL

Al Sindaco Metropolitano
della Provincia di Genova
Piazzale Mazzini, 2
16122 GENOVA

E.p.c. Alla Regione Carabinieri Forestale Liguria
Gruppo Genova
Sede

Ai fini di una corretta applicazione di quanto disposto dall'art. 46 Comma 1° della Legge Regionale 22 Gennaio 1999 nr. 4, dalla Legge 29 Ottobre 1993 nr. 428 e della Legge 21 Novembre 2000 nr. 353 Art. 10 Comma 1.

Si comunica che, nella località in oggetto indicata, si è sviluppato un incendio boschivo interessando in parte le Particelle n.280, 288 e 332 del Foglio 10 della Sez. F del NCT del Comune di Genova.

Si precisa che il rilevamento della superficie percorsa dall'incendio deve intendersi come indicativa e che pertanto codesto Comune dovrà effettuare le necessarie verifiche ai fini dell'adempimento previsto dalla Legge 428/1993.-



IL COMANDANTE

Mar. Gabriele Carubini

Incendio boschivo località Monte Fasce del Comune di Genova del 03/09/2016

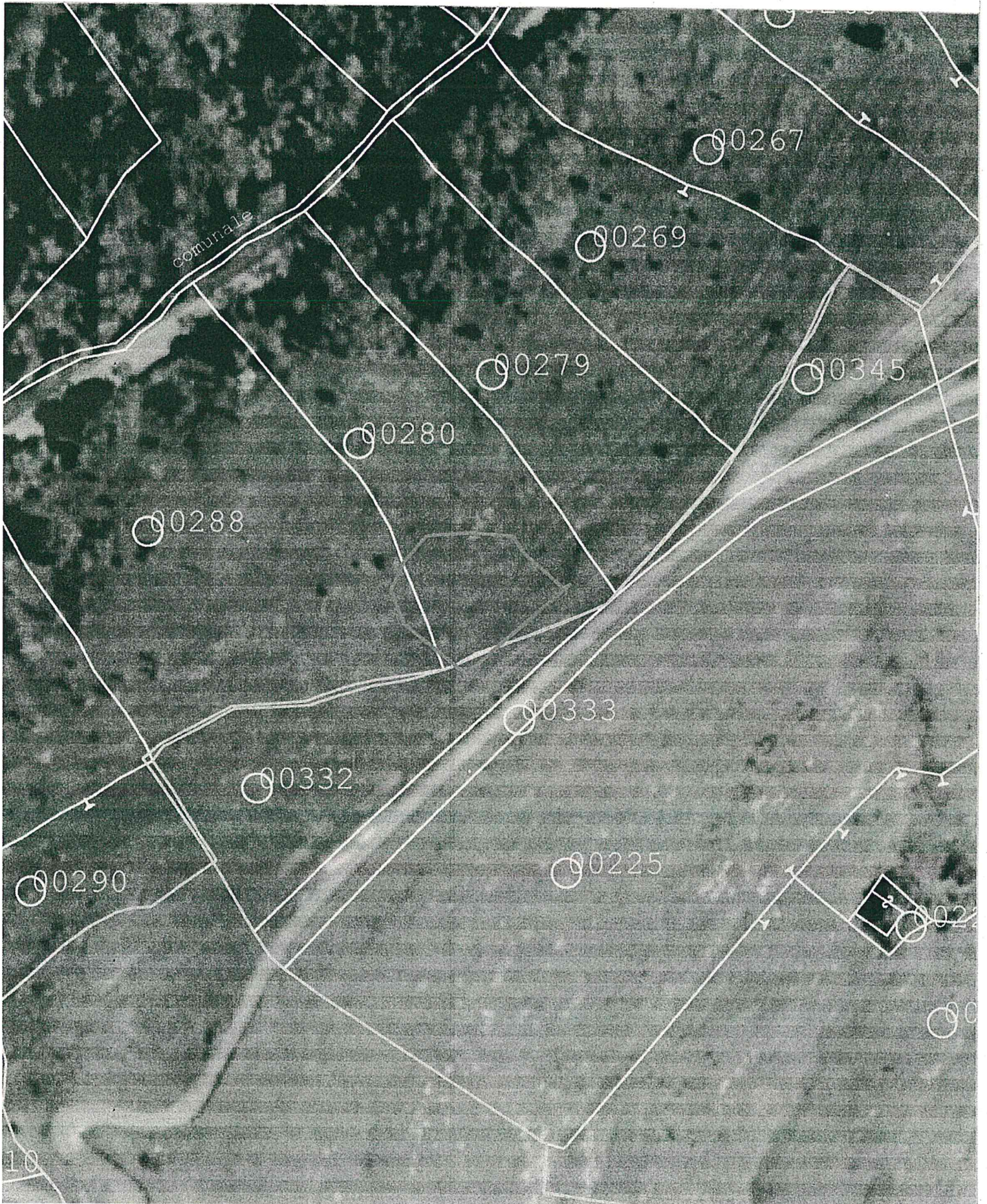

Scala 1: 1000

COORDINAMENTO PROVINCIALE CFS DI GENOVA