

Note generali:

- Tutte le misure sono espresse in centimetri.
- Tutte le quote altimetriche sono espresse in metri e sono riferite al livello del medio mare.
- Il presente elaborato è stato redatto sulla base dei rilievi effettuati da Stegeo professionisti associati, via S. Lorenzo 12 - 16123 Genova.

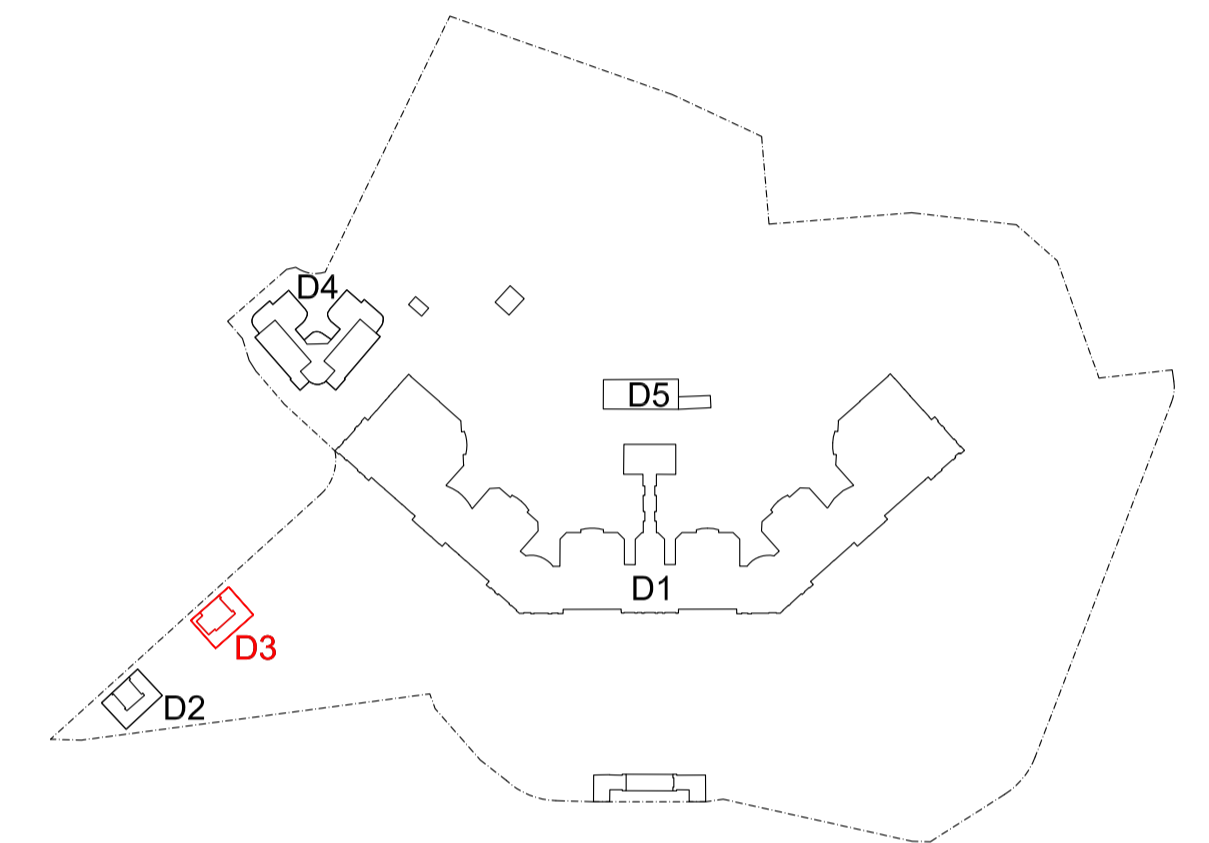

Pianta Piano Terra

Pianta Piano Primo

Pianta Piano Secondo

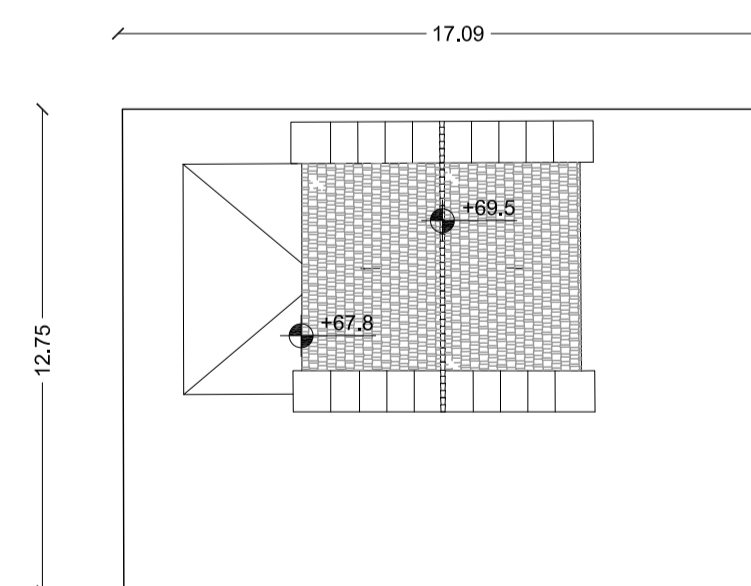
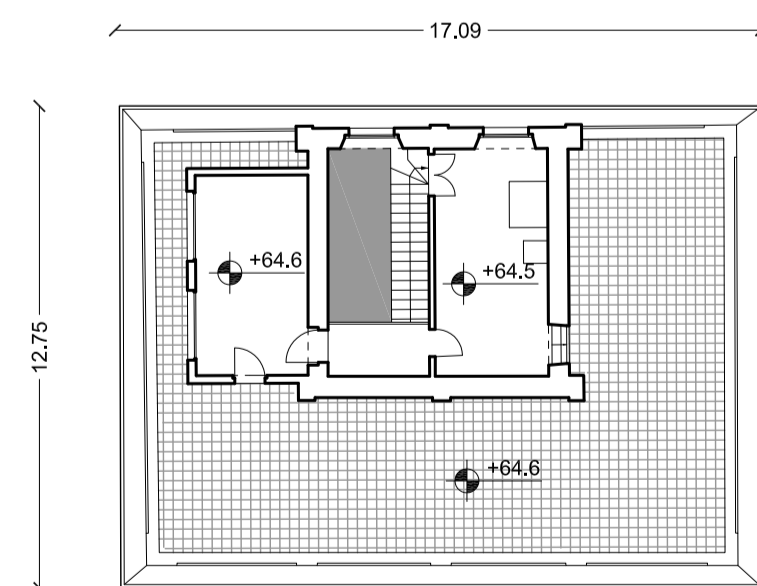

Pianta Piano Terzo

Pianta Piano Copertura

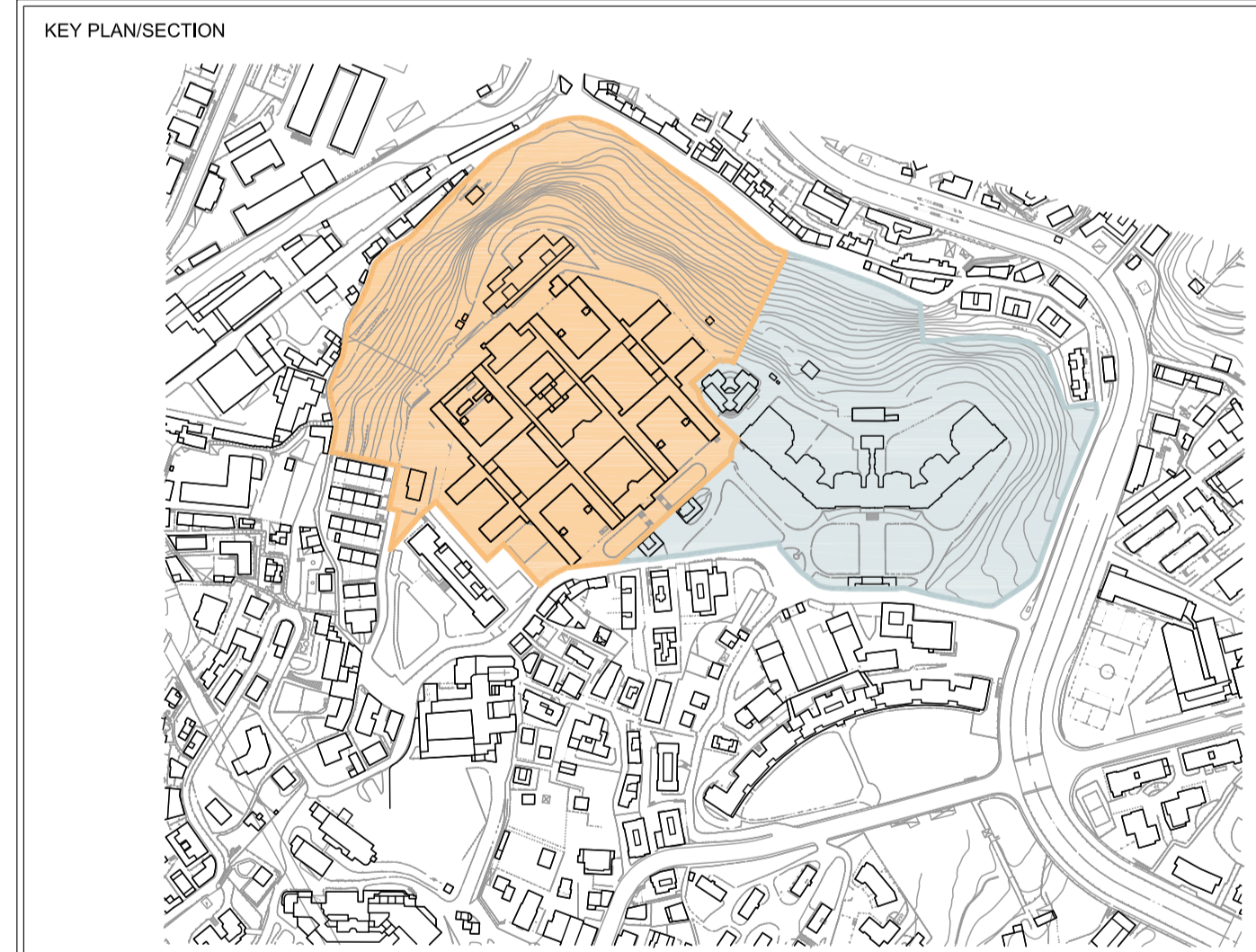

<b>PROGETTISTA</b> <b>P&amp;M</b> PLANNING & MANAGEMENT S.r.l. Via Corsica, 215 - 16128 Genova Tel. 010 586149 Fax 010 594422 e-mail info@pmpgpa.it <b>atelier di architettura</b> Atelier di architettura Via Quaglia, 2 - 16158 Genova Tel. 010 6121601 Fax 010 6120350 e-mail info@atelierdiarchitettura.eu <b>OBR</b> Open Building Research S.r.l. Via Covosio, 4 - 20121 Milano Tel. 02 8408250 Fax 02 8408250 e-mail info@obr.eu		<b>CLIENTE</b>  cdp Immobiliare s.r.l. - Via Versilia, 2 - 00187 Roma				
<b>STUDIO TECNICO CECCHINI IN GENOVA E LA SPIGA</b> STUDIO DI GEOLOGIA Dott.ssa ELISABETTA BARBORO Geologa Consulente ambientale Via Chiaro, 3165 16154 Genova Tel. 010686732 330 402826 e-mail elisabeta@barboro.it		<b>COMMESSA</b>  Comune di Genova Ex Ospedale Psichiatrico di Quarto via G. Maggio <b>PIANO URBANISTICO OPERATIVO</b>				
<b>PN STUDIO</b> Via Cattedini 32, scala C - 20137 Milano Tel. 0238556175 Fax 0270059384 e-mail info@pnstudio.net <b>PROGETTO NATURA</b>		<b>TITOLO</b> PALAZZINA EX SERT - PIANTE RILIEVO				
<b>SIGLA/INITIALS</b> ANDREA CASETTO		<b>DATA/DATE</b> 30/06/2016	<b>SCALA/SCALE</b> 1:200	<b>FOR./SIZE</b> A1	<b>DOCUMENTO N./DOCUMENT N.</b> E601D3AR001	<b>REV.</b> A
<b>DISEGN./DRAWN</b> ANDREA CASETTO		<b>CONTR./CHECKED</b> ANDREA CASETTO		<b>APPROV./APPROV.</b> PAOLO BRESCIA		Foglio sheet cart. su cart. in