

Prospetto E

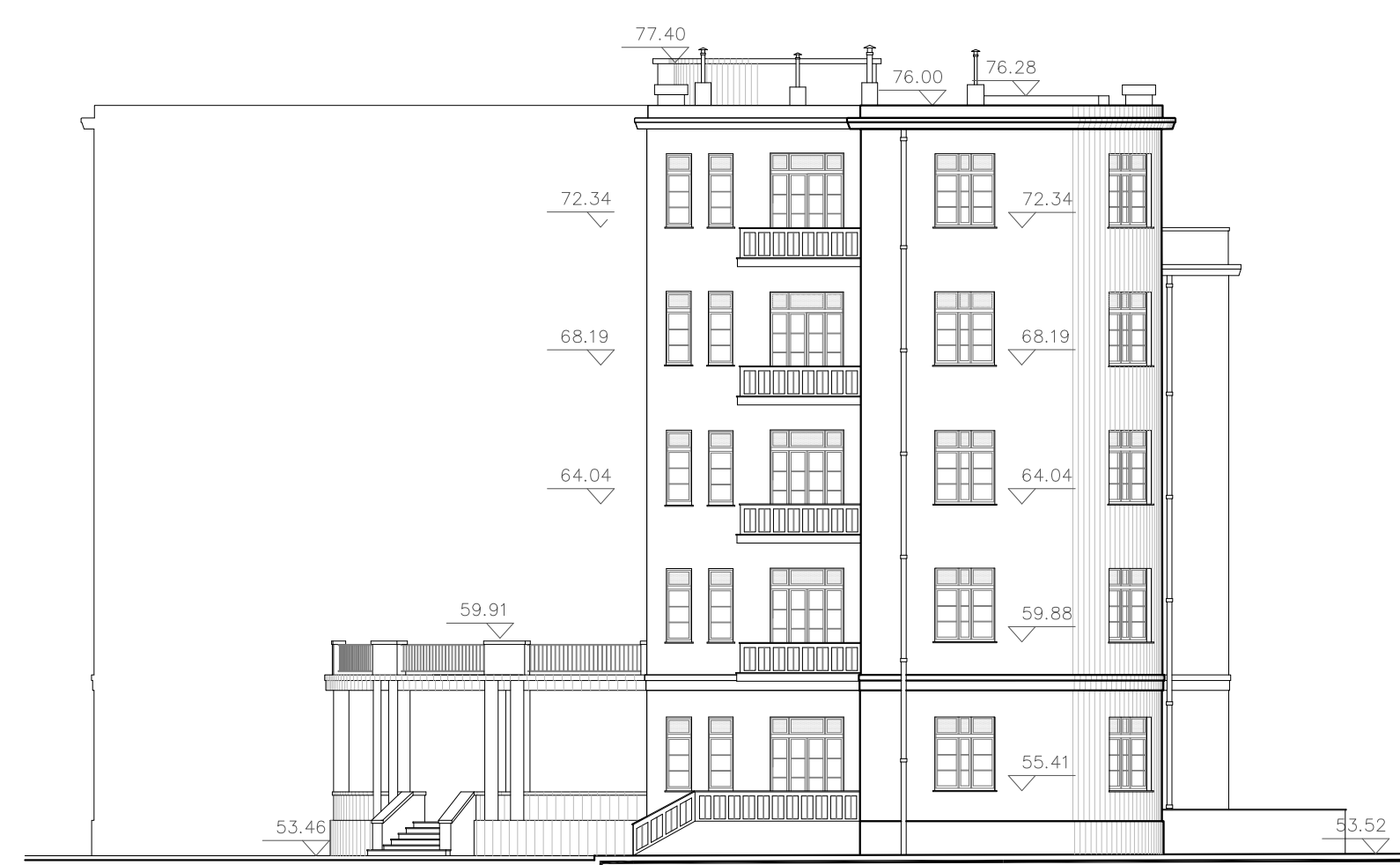

Prospetto F



Prospetto H

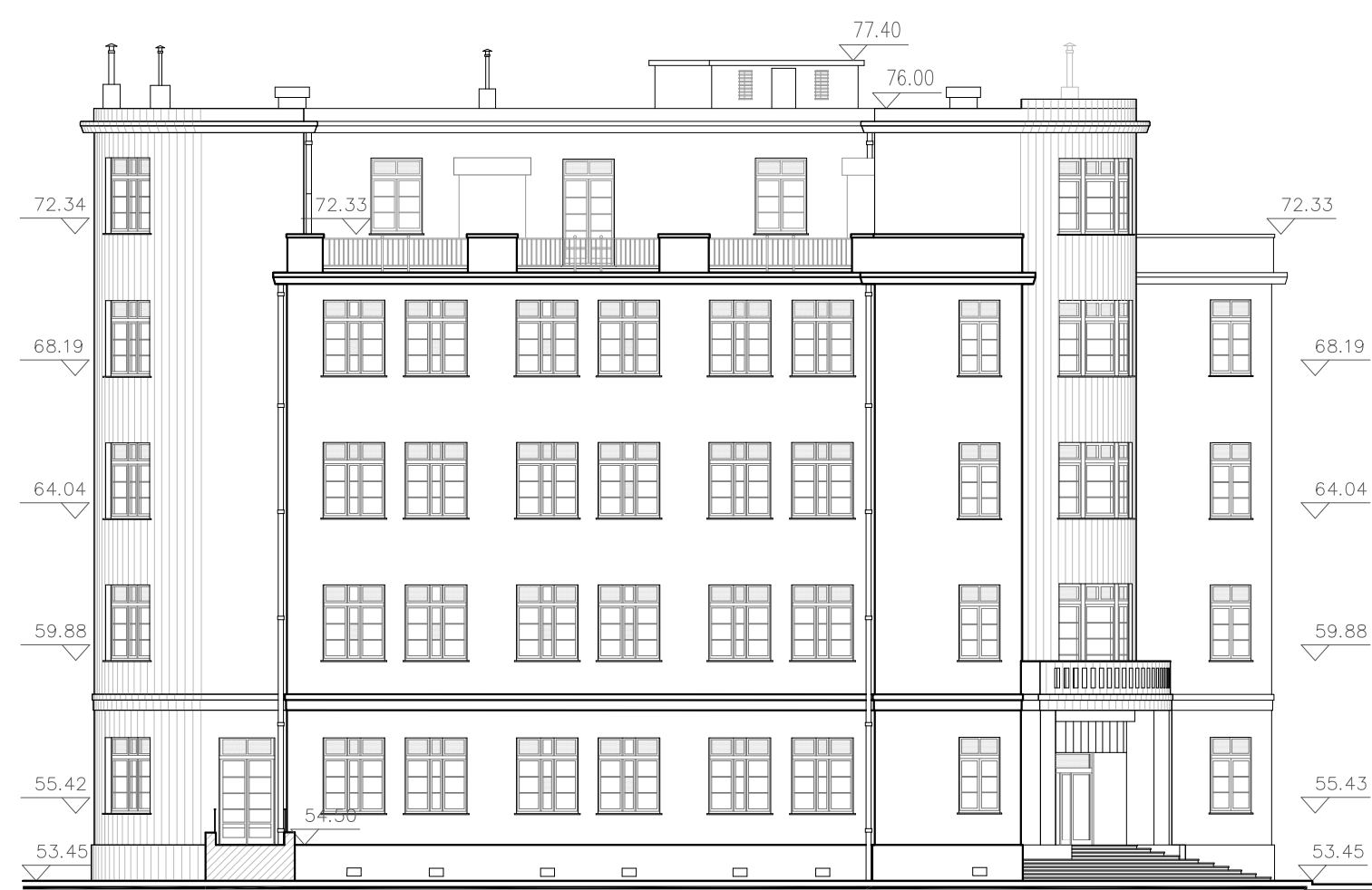

Prospetto G

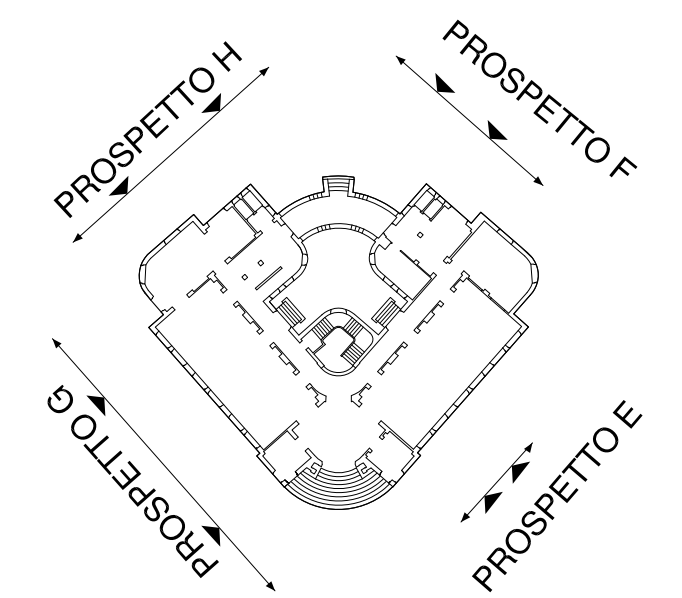
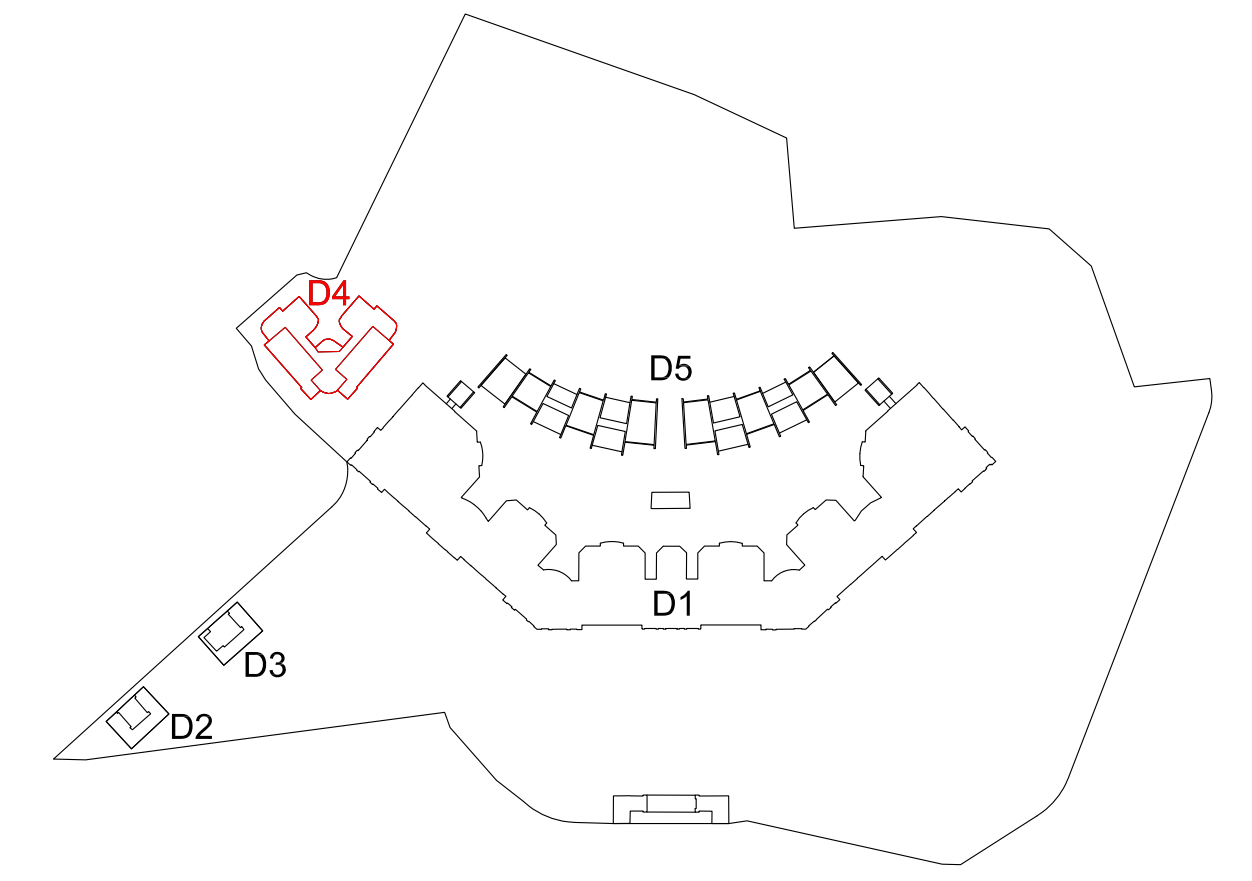

KEY PLAN/SECTION

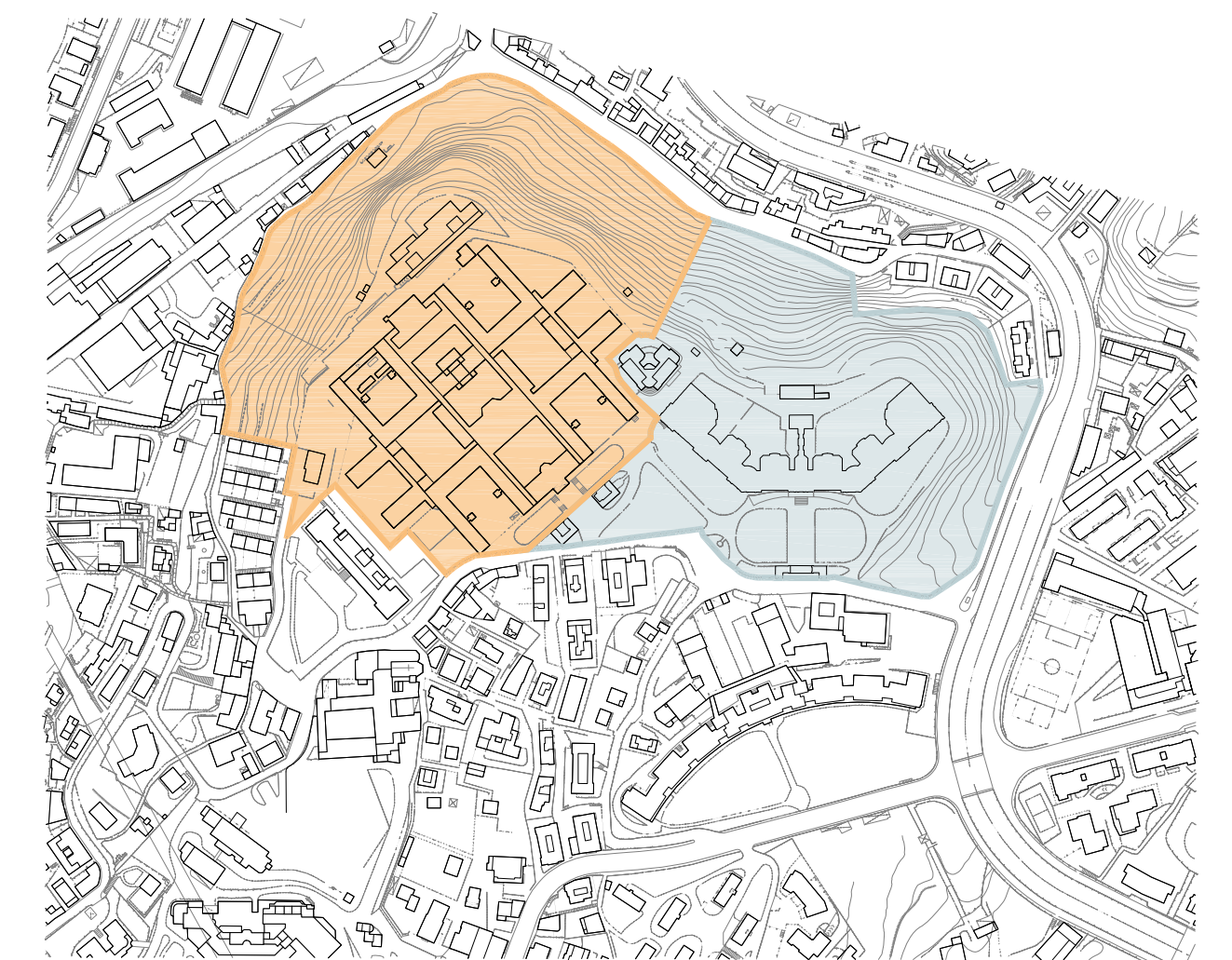

PROGETTISTA

**P&M** PLANNING & MANAGEMENT S.r.l.  
Via Corsica, 215 - 16128 Genova  
Tel. 010 586149 Fax 010 584422  
e-mail info@pandmgenova.it

**atelier** di architettura  
Atelier di architettura  
Via Guale, 2 - 16158 Genova  
Tel. 010 6121601 Fax 010 6120350  
e-mail info@atelierarchitettura.eu

**OBR** Open Building Research S.r.l.  
Via Covasso, 4 - 20121 Milano  
Tel. 02 84262200 Fax 02 84262250  
e-mail info@obr.eu

**STUDIO TECNICO CECCHINI**  
IN GENOVA E LA SPEZIA  
Via Garibaldi, 10 - 16128 Genova  
Tel. 010 586149 Fax 010 584422  
e-mail info@stec.it

**STUDIO DI GEOLOGIA**  
Dott.ssa ELISABETTA BARBORO  
Geologa Consulente Architettonica  
Via Cavour, 316 - 16128 Genova  
Tel. 010 645472 Fax 010 645473  
e-mail elisabeta@stec.it

**PN STUDIO** PROGETTO NATURA  
Via Cadolini 32, scala C - 20137 Milano  
Tel. 02 36556175 Fax 02 70059384  
e-mail info@pnstudio.net

CLIENTE

**cdp Immobiliare**  
cdp immobiliare s.r.l. - Via Versilia, 2 - 00187 Roma

COMMESSA

Comune di Genova  
Ex Ospedale Psichiatrico di Quarto  
via G. Maggio  
PIANO URBANISTICO OPERATIVO

TITOLO

EX "CASA INFERMIERE"  
PROSPETTI  
STATO DI PROGETTO

	SIGLA/INITIALS	DATA/DATE	SCALA/SCALE	FOR./SIZE	DOCUMENTO N./DOCUMENT N.	REV.
DISEGN./DRAWN		30/06/2015				
CONTR./CHECKED		REV. A 10/03/2016	1:200	A2+	E601D4AU005 A	
APPROV./APPROV.	RENZO TRUFFELLI					