

NUOVO ISTITUTO - esterno

NUOVO ISTITUTO - interno



EX INFERMIERE - esterno

EX INFERMIERE - interno

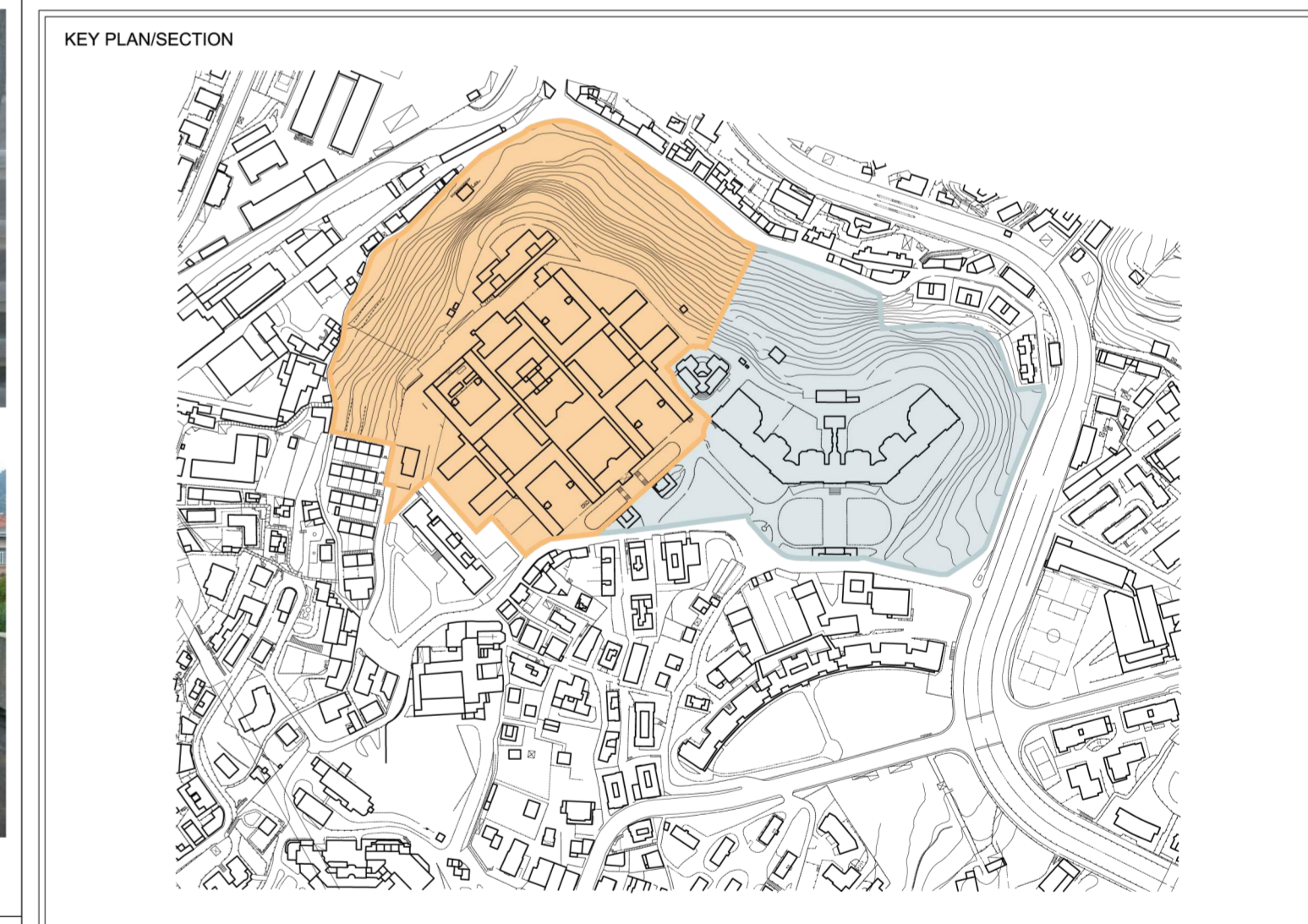
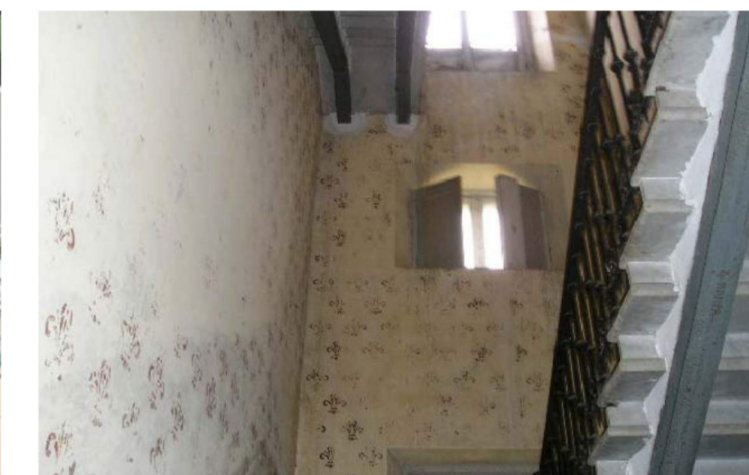

EX SERT - esterno

EX CAUP - interno

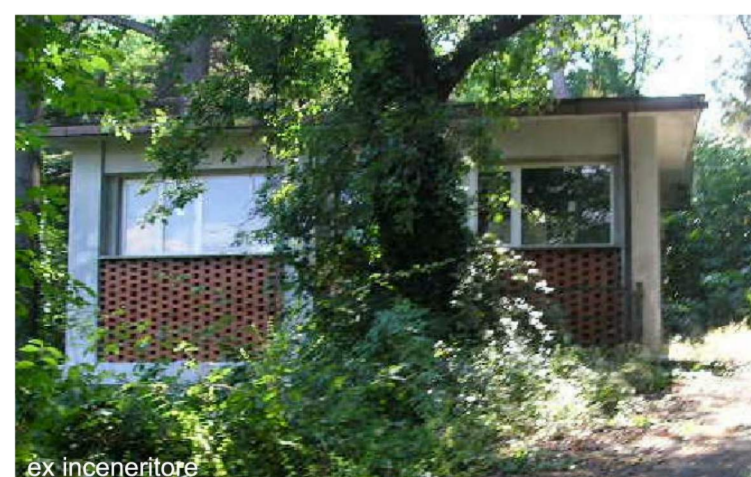

PROGETTISTA **P&M PLANNING & MANAGEMENT S.r.l.**
Via Conica, 215 - 16128 Genova
Tel. 010 588149 Fax 010 594422
e-mail info@pmgengova.it

CLIENTE **cdp Immobiliare**
cdp Immobiliare s.r.l. - Via Versilia, 2 - 00187 Roma

STUDIO DI ARCHITETTURA **atelier di architettura**
Via Ducale, 2 - 16158 Genova
Tel. 010 6121601 Fax 010 6120350
e-mail info@atelierdiarchitettura.eu

COMMEDIA **Comune di Genova**
Ex Ospedale Psichiatrico di Quarto
via G. Maggio

STUDIO DI GEOLOGIA **STUDIO TECNICO CECCHINI IN GENOVA E LA SPIGA**
Via Cavour, 4 - 20121 Milano
Tel. 02 8406200 Fax 02 8406250
e-mail info@stec.it

PIANO URBANISTICO OPERATIVO

PN STUDIO **PROGETTO NATURA**
Via Cardellini 32, scala C - 20137 Milano
Tel. 0236556175 Fax 0270059384
e-mail info@pnstudio.net

TITOLO **RILIEVO FOTOGRAFICO EDIFICI**

DISEGN/DRAWN	ANDREA CASETTO	DATA/DATE	30/06/2015	SCALA/SCALE	-	FOR./SIZE	A1	DOCUMENTO N./DOCUMENT N.	E601F0GU0020	REV.
CONTR./CHECKED	ANDREA CASETTO									
APPROV./APPROV.	PAOLO BRESCIA									

EDIFICI INCONGRUI E DI SERVIZIO - esterno

EDIFICI INCONGRUI E DI SERVIZIO - interno