

SEZIONE A-A - STATO DI FATTO - scala 1:200

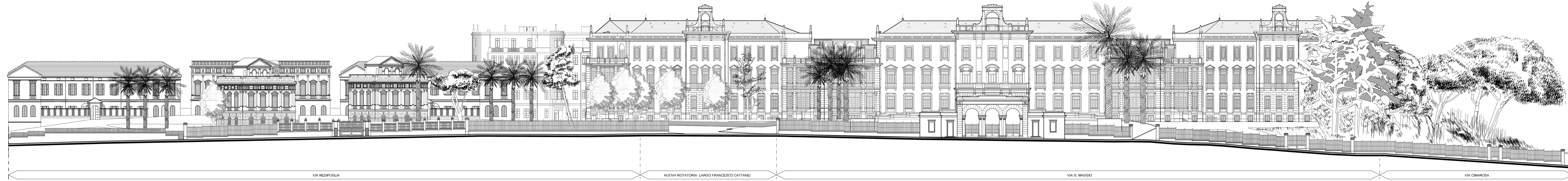

SEZIONE A-A - PROGETTO - scala 1:200

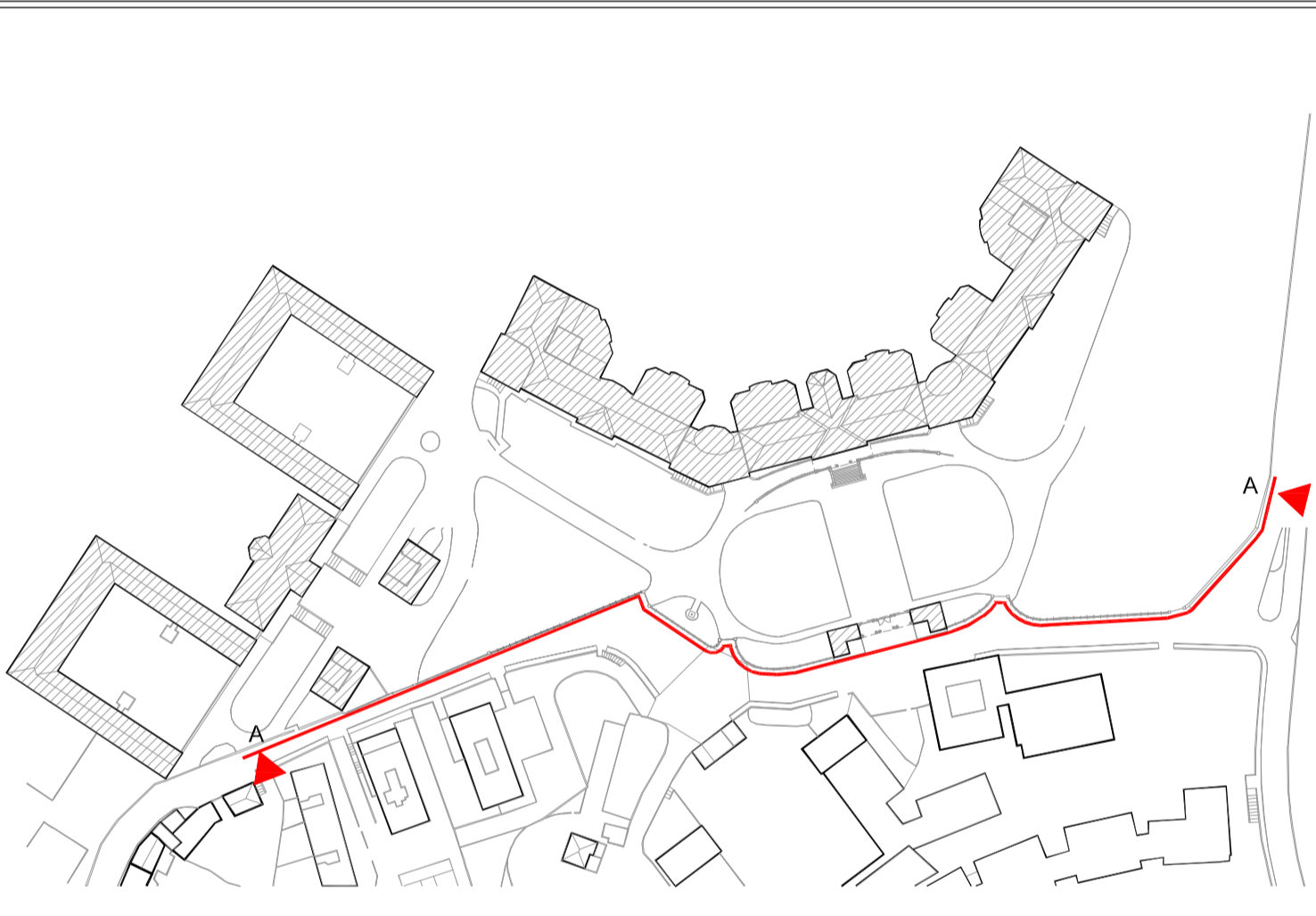

PROGETTISTA P&M PLANNING & MANAGEMENT S.r.l. Via Corsica, 215 - 16128 Genova Tel. 010 566181 Fax 010 564422 e-mail info@pmpgprogetta.it architetto Renato Truffelli Via Corsica, 2 - 16128 Genova Tel. 010 6151601 e-mail info@renardararchitettura.it OBR Open Building Research S.r.l. Via Chiavari, 4 - 01121 Milano Tel. 02 8420000 Fax 02 8420020 e-mail info@obr.eu		COMMITTENTE cdp Immobiliare cdp Immobiliare s.r.l. - Via Venilia, 2 - 00187 Roma			
STUDIO DI GEOLOGIA Dott.ssa ELISABETTA BARBORO Geologa Consulente ambientale Via Cavour, 1/10 10126 Genova Tel. 010 5610000 Fax 010 5610001 e-mail elisabetta@geos.it		Comune di Genova P.U.O. D.T. n.28 - Ex Ospedale di Quarto (adottato con Dgc n.43 del 23 marzo 2017)			
PN STUDIO Via Cavour, 30 - 00187 Roma Tel. 02 8556175 Fax 02 20709384 e-mail info@pnstudio.net		ESEMPLIFICAZIONI PROGETTUALI PROPOSTE A RISCONTRO DEL PARERE DI MASSIMA RESO DALLA SOPRINTENDENZA ARCHEOLOGICA, BELLE ARTI E PAESAGGIO DELLA LIGURIA (Prot. 13722 del 6 giugno 2017)			
TITOLO Prospetto sviluppato del fronte su Via Redipuglia e Via G. Maggio Stato di Fatto ed Esemplificazione Progettuale					
SIGLA/INT/PL	DATA/DATE	SCALA/SCALE	FOR./FISE	DOCUMENTO N. / DOCUMENTI N.	REV.
	luglio 2017	1:200	A2+	E601D0AU033	
DISEGN./DESIGN					
CONTR./CHECKED					
APPROV./APPROVED					