

ORIENTAMENTO

- LEGENDA**
- - - LIMITE P.U.O. DERRICK
 - - - LIMITE ZONA a BASSA, MEDIA e ALTA SUSCETTIBILITA' AL DISSESTO - dal Piano di Bacino (Pg1/Pg2/Pg3)
 - ALVEO RIO ZOAGLI e DEFLUENZA ACQUE
 - LOTTO ASSERVITO ALLE NUOVE COSTRUZIONI (MQ 2007)
 - LIMITE AREA DI MASSIMO INVILUPPO NUOVE COSTRUZIONI
 - BARRIERA ELASTICA CON FUNZIONE DI PARAMASSI
 - RETI METALLICHE DI MESSA IN SICUREZZA DEL VERSANTE cfr. Progetto Geologico
 - VIMINATA DI CONSOLIDAMENTO SUPERFICIALE cfr. Progetto Geologico
 - 44.00
V
QUOTE DI PROGETTO
 - AREA INTERESSATA DA SISTEMAZIONI DI MESSA IN SICUREZZA DEL VERSANTE ESEGUITI DA COCIV RAFFORZAMENTO CORTICALE CON RETE METALLICA

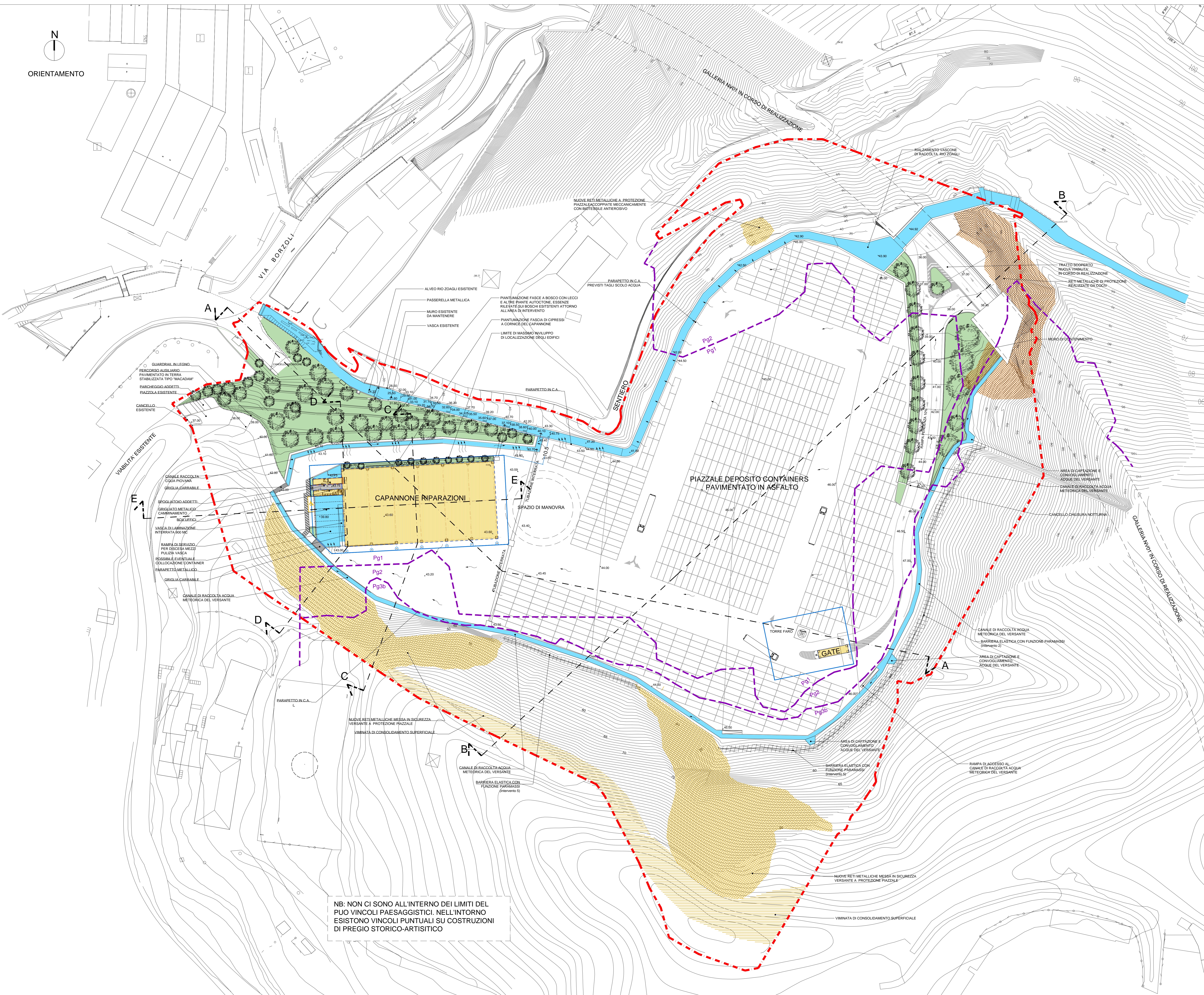

NB: NON CI SONO ALL'INTERNO DEI LIMITI DEL P.U.O. VINCOLI PAESAGGISTICI. NELL'INTORNO ESISTONO VINCOLI PUNTUALI SU COSTRUZIONI DI PREGIO STORICO-ARTISTICO

COMUNE DI GENOVA
P.U.O. AREA DERRICK BORGOLI
 Opere di rimodellazione ambientale, messa in sicurezza e collegamento

progetto architettonico e coordinamento:
ferrazzini ARCHITETTURA

progetto ingegneria idraulica:
ITEC engineering

progetto ingegneria geotecnica:
M+ S.p.A.

progetto ingegneria - strutture in elevazione:
STUDIO INNOVATIONE ASSOCIATI

consulenza ingegneria e servizi ambientali:
I.S.A.F.

consulenza geologica:
STUDIO ASSOCIATO BELLINI Geologi

note:
 prima emissione 30.09.2015 disegno da ferrazzini architettura

aggiornamenti:
 A SETTEMBRE 2016 REVISIONE GENERALE
 B MARZO 2017 AGGIORNAMENTO

progetto:
AREA DERRICK
 Via Borgoli

scala:
 1:500 @AO

nome file:
 A304.dwg

descrizione:
PLANIMETRIA GENERALE
 STATO DI PROGETTO

ferrazzini ARCHITETTURA
 Arch. Giovanni Ferrazzini
 P.zza San Marco 6/10 - 16124 Genova
 Tel. +39 010 8951428
 info@ferrazziniarchitettura.it

COMITATO LOCALI PREVENITORI, ASSOCIATI CANTIERI
FERRAZZINI GIOVANNI architetto 6322

committente:
DERRICK ARQUATA
 DERRICK ARQUATA S.p.A.
 Via Borgoli, 34 - 16153 - Genova
 tel. +39 010 85 02 781
 fax. +39 010 85 91 012
 g.dell'isola@derrikkarquata.it
 www.derrickarquata.com

A304