

1 SEZIONE AA  
1/500

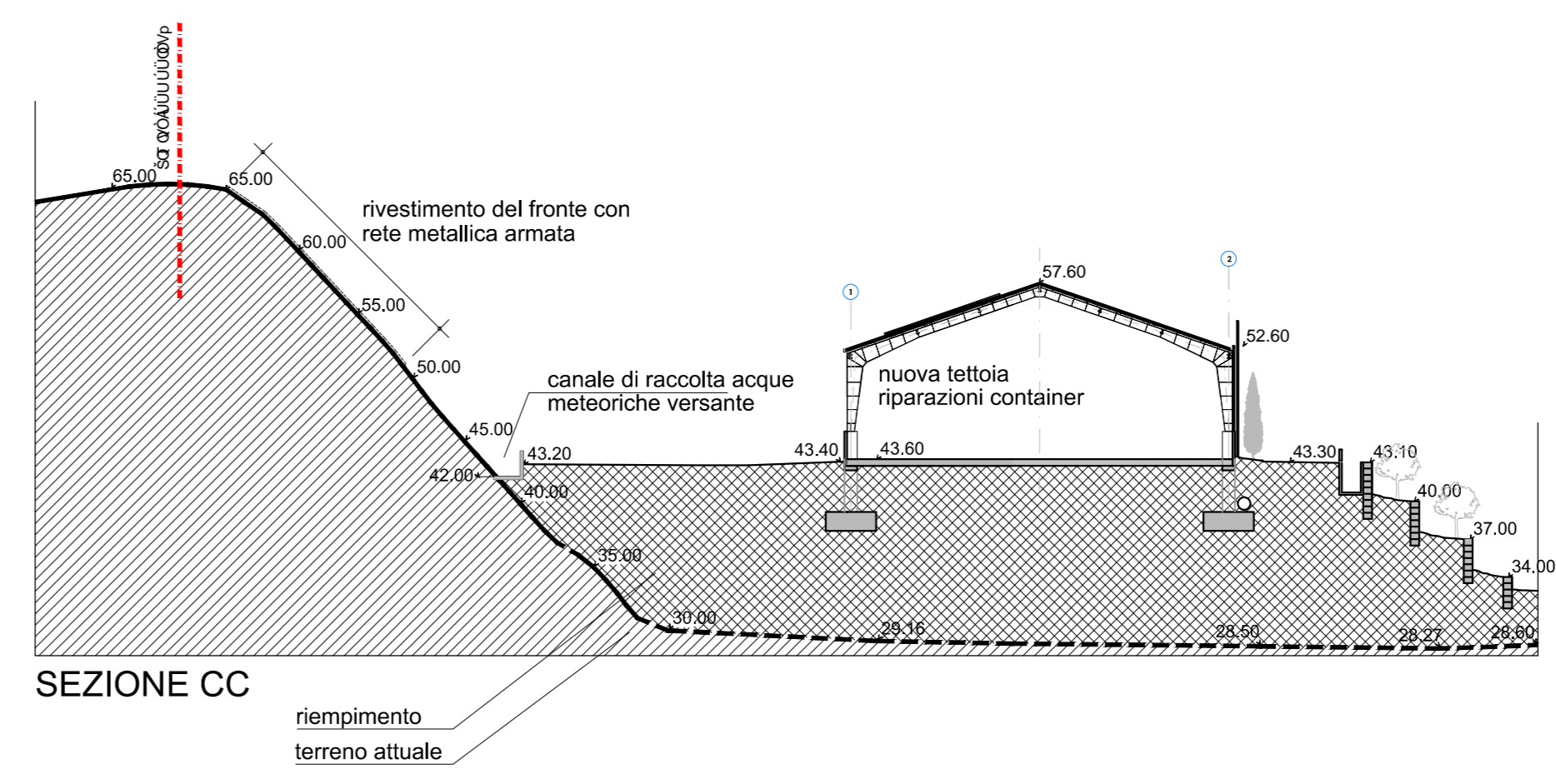

3 SEZIONE CC  
1/500

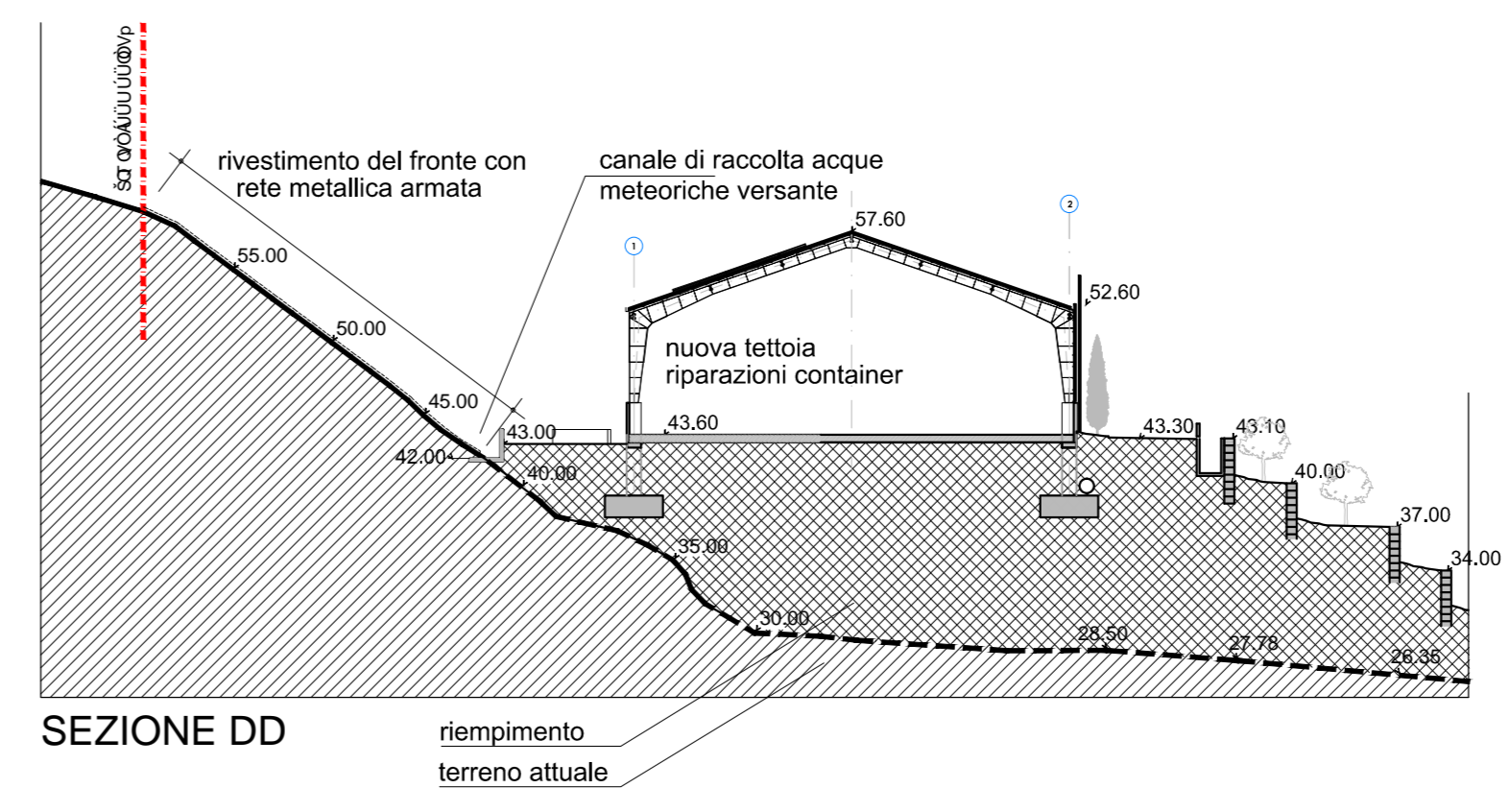

4 SEZIONE DD  
1/500

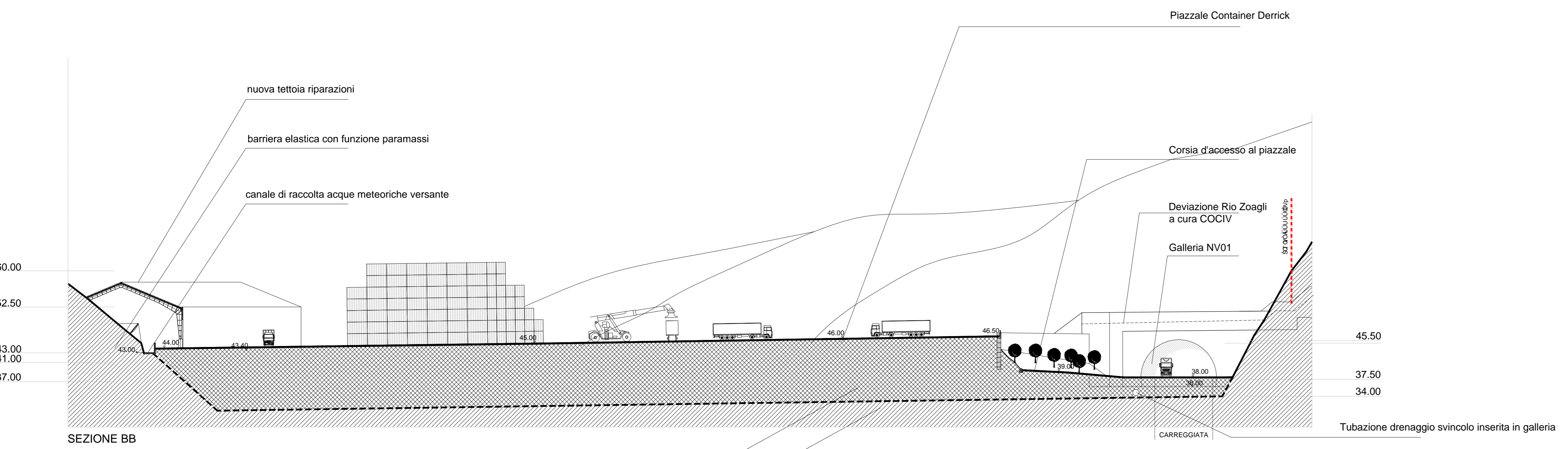

2 SEZIONE BB  
1/500

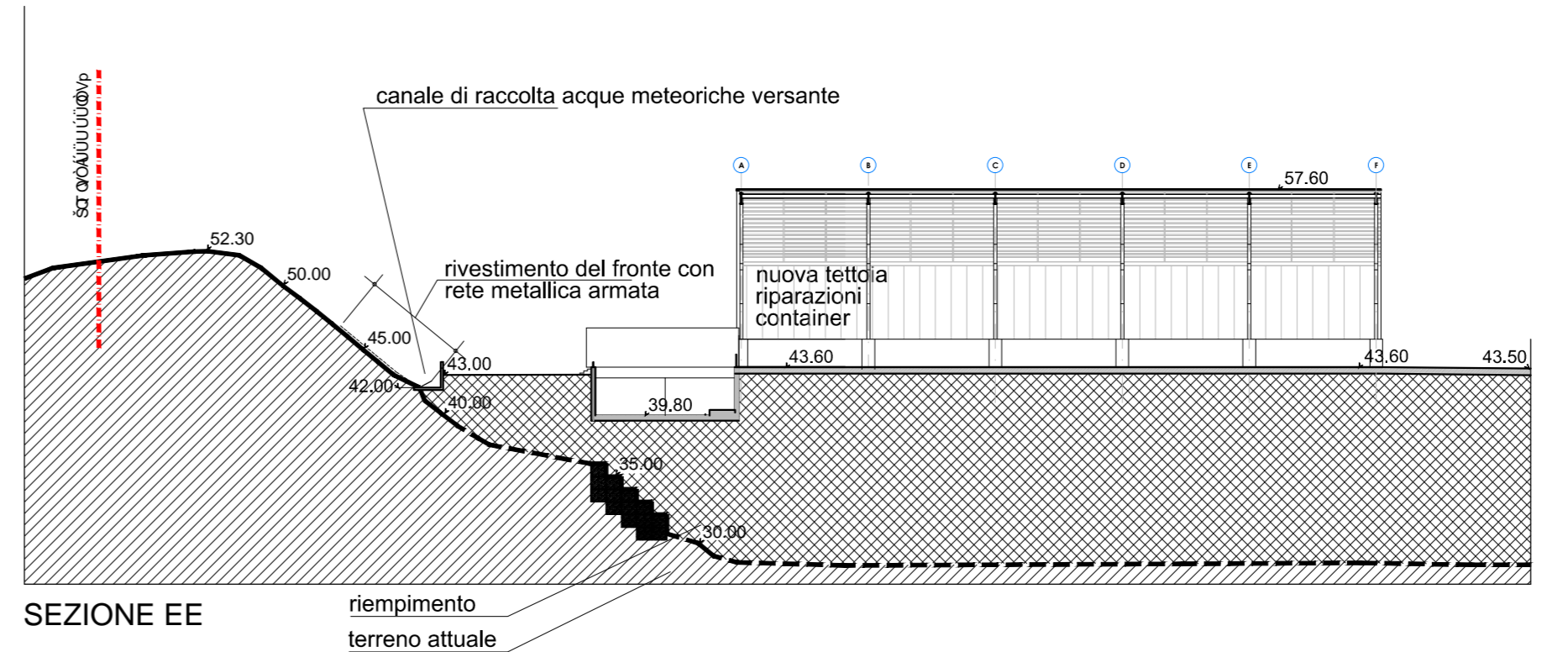

5 SEZIONE EE  
1/500

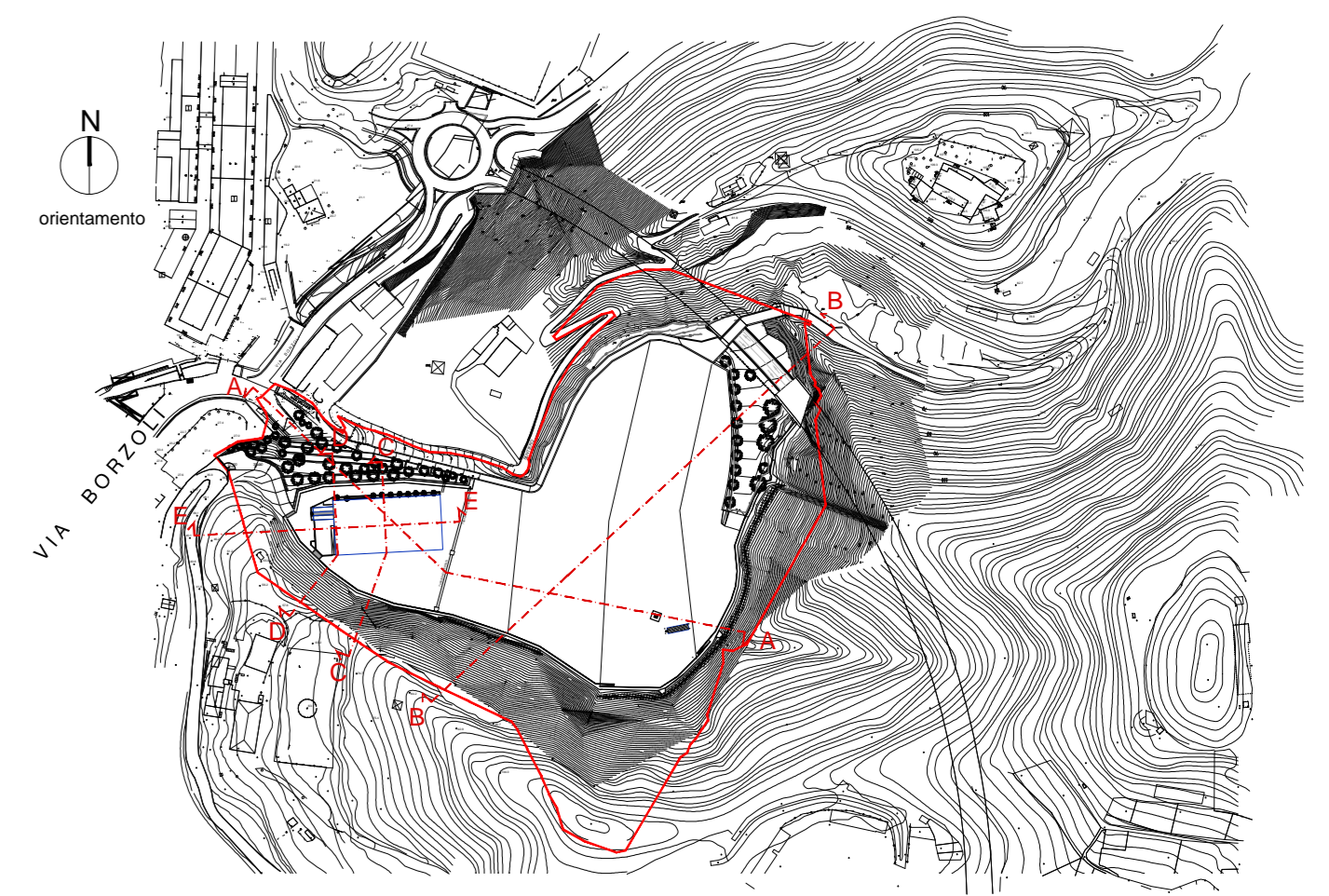

0 KPlan  
1/4000

COMUNE DI GENOVA  
P.U.O. AREA DERRICK BORZOLI

Opere di rimodellazione ambientale, messa in sicurezza e collegamento

progetto architettonico e coordinamento:

**ferrazzini**  
ARCHITETTURA

progetto ingegneria idraulica:

**ITEC**  
engineering

progetto ingegneria geotecnica:

**M+**  
ASSOCIATI

progetto ingegneria - strutture in elevazione:

**STUDIO MARTIGNONE ASSOCIATI**

consulenza ingegneria e servizi ambientali:

**I.S.A.F.**

consulenza geologica:

**STUDIO ASSOCIATO BELLINI**  
Geologi

note:  
prima emissione 30.09.2015  
disegnato da ferrazzini architettura

aggiornamenti:  
A SETTEMBRE 2016 REVISIONE GENERALE  
B MARZO 2017 AGGIORNAMENTO

scala:  
1:500 @A1+

nome file:  
A351.dwg

descrizione:  
SEZIONI GENERALI AA, BB, CC, DD, EE  
STATO DI PROGETTO

**ferrazzini**  
ARCHITETTURA

Arch. Giovanni Ferrazzini  
Piazza San Marco 66/1 - 16124 Genova  
Tel. +39 010 8931428  
info@ferrazziniarchitettura.eu



committente:



progetto  
**AREA DERRICK**  
Via Borzoli

scala:  
1:500 @A1+

nome file:  
A351.dwg

descrizione:  
SEZIONI GENERALI AA, BB, CC, DD, EE  
STATO DI PROGETTO

**A351**