

RILIEVO STATO DI FATTO
SCALA 1:200

S.A. ESISTENTE DI CUI È PREVISTA LA DEMOLIZIONE
PER RIFILIZIO NELL'AMBITO DEL P.U.O.

Nota: Questo rilievo è stato eseguito in base ai dati forniti dal proprietario, il quale si assume la responsabilità della sua accuratezza e completezza. L'ingegnere non ha eseguito verifiche dirette sul cantiere.

SA TOTALE:

- P.T. 16.100,01 mq
- P.1. 12.888,47 mq
- P.2. 11.464,38 mq
- P.3. 8.930,26 mq
- P.4. 1.880,26 mq
- P.5. 739,66 mq
- Totale 52.002,80 mq

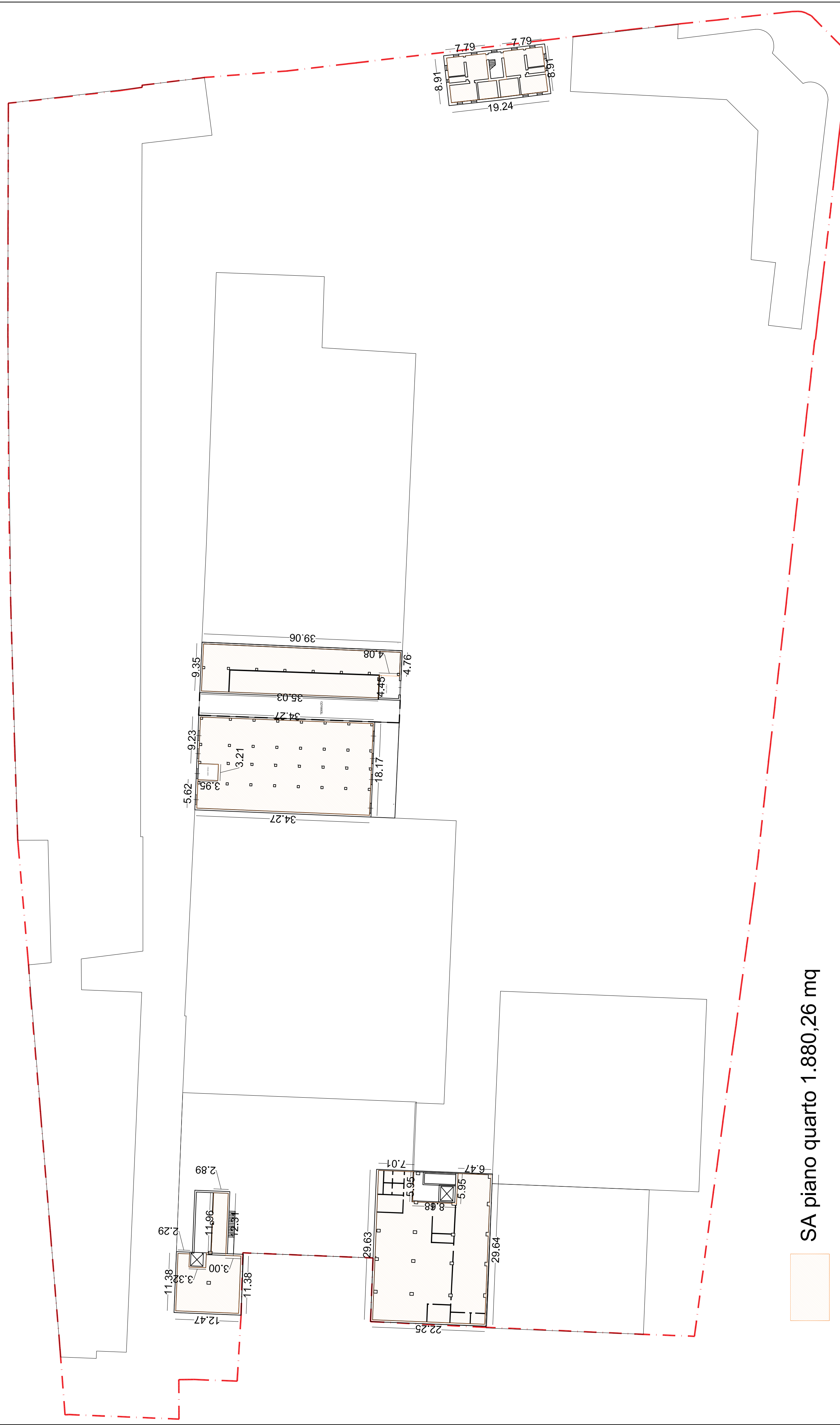
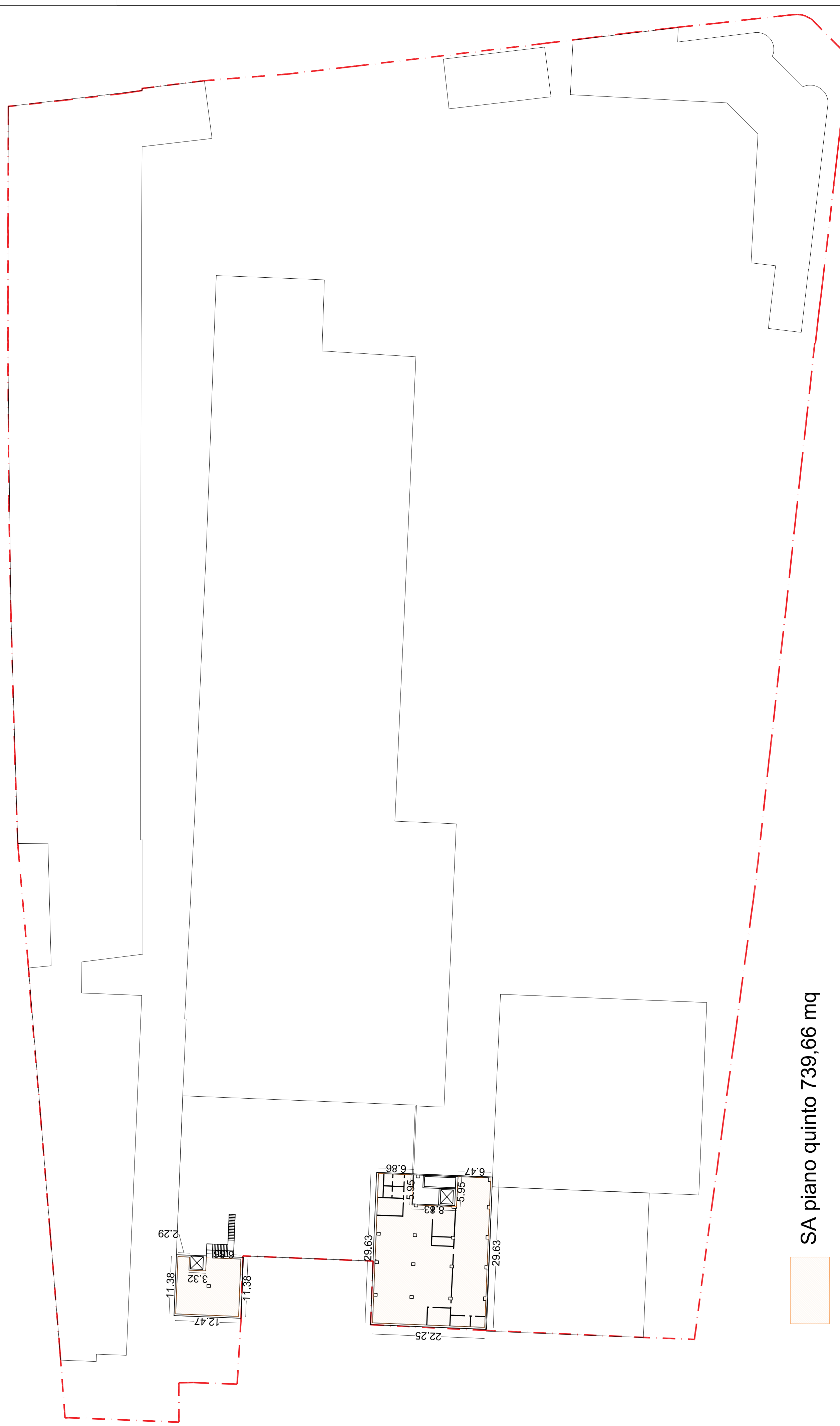
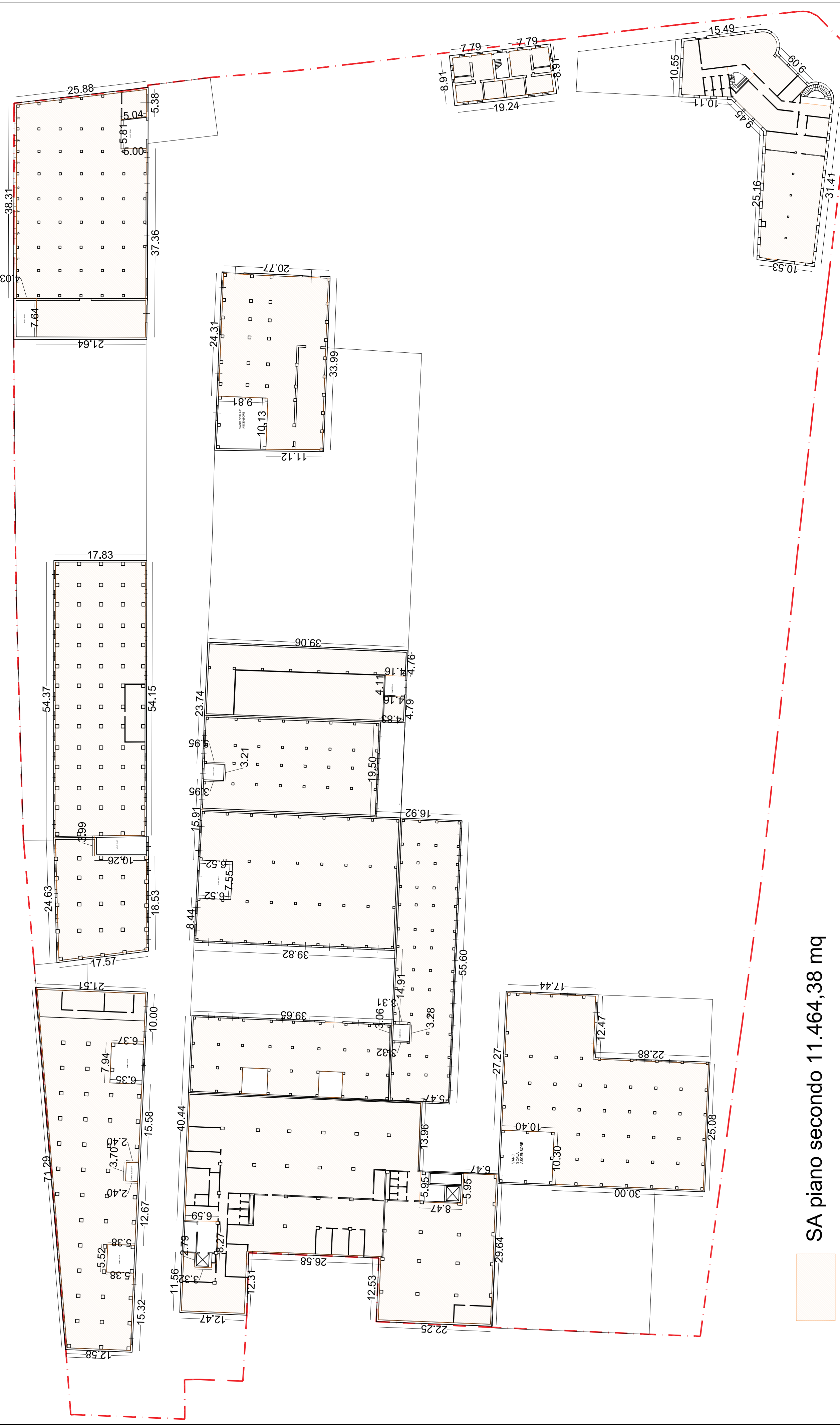
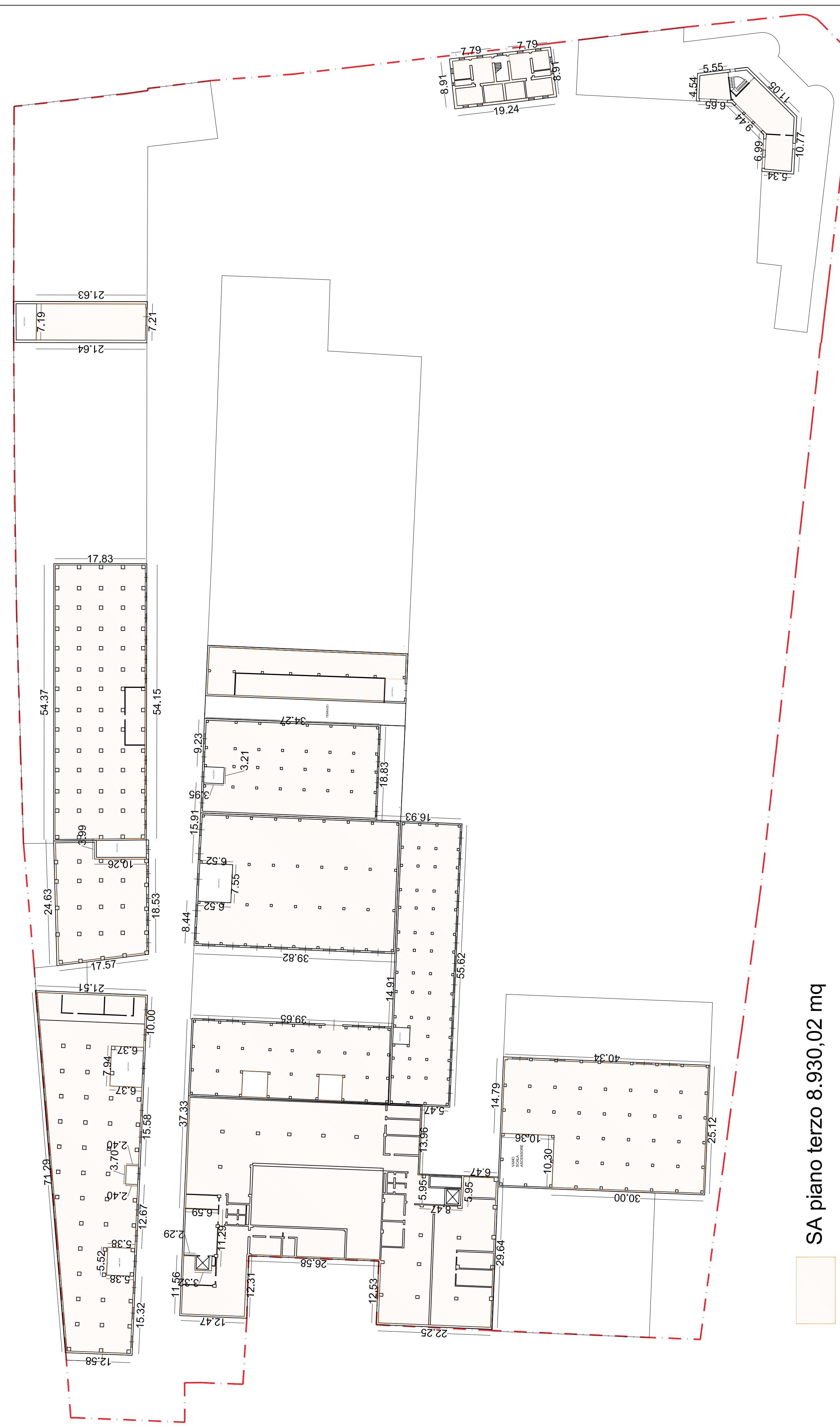
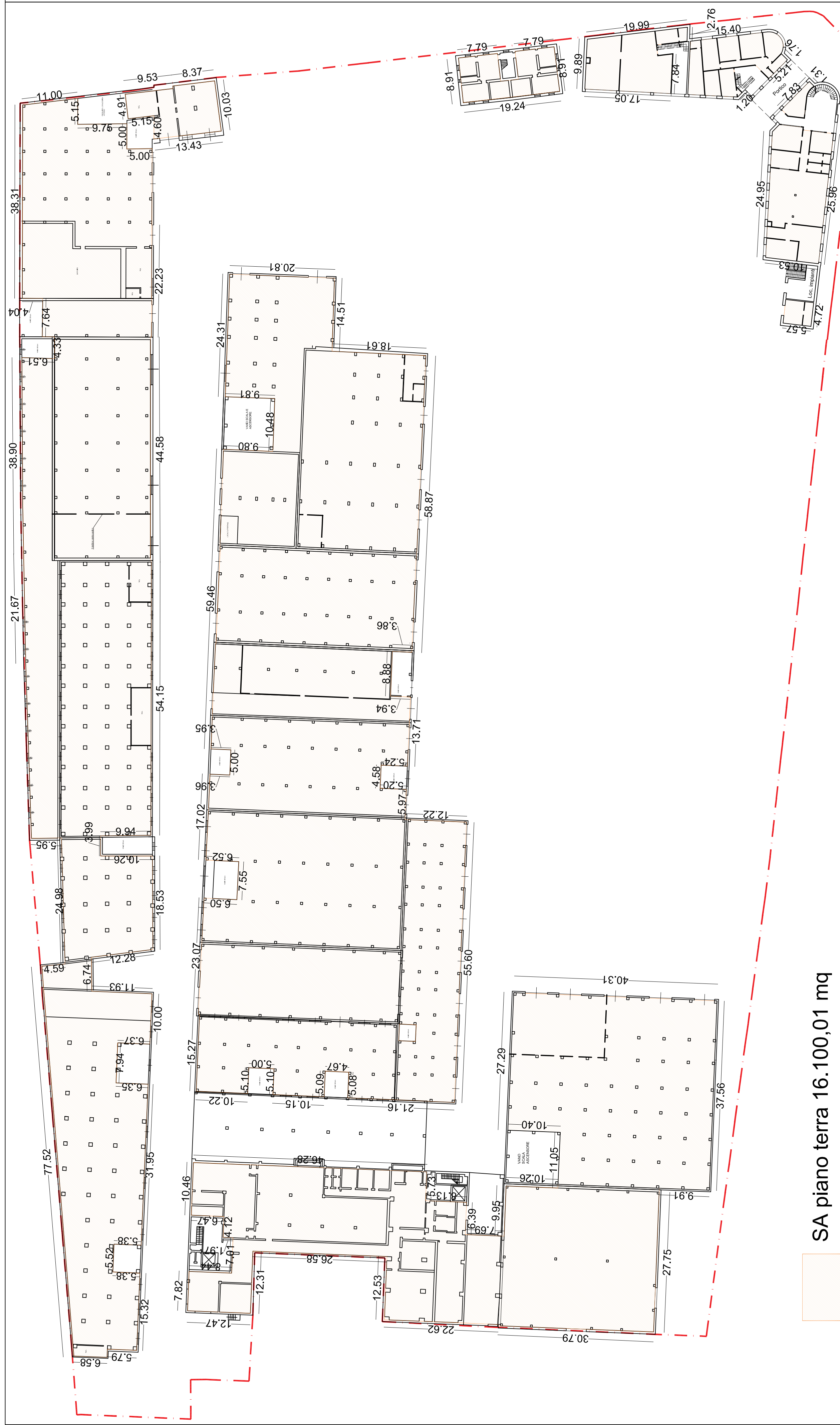
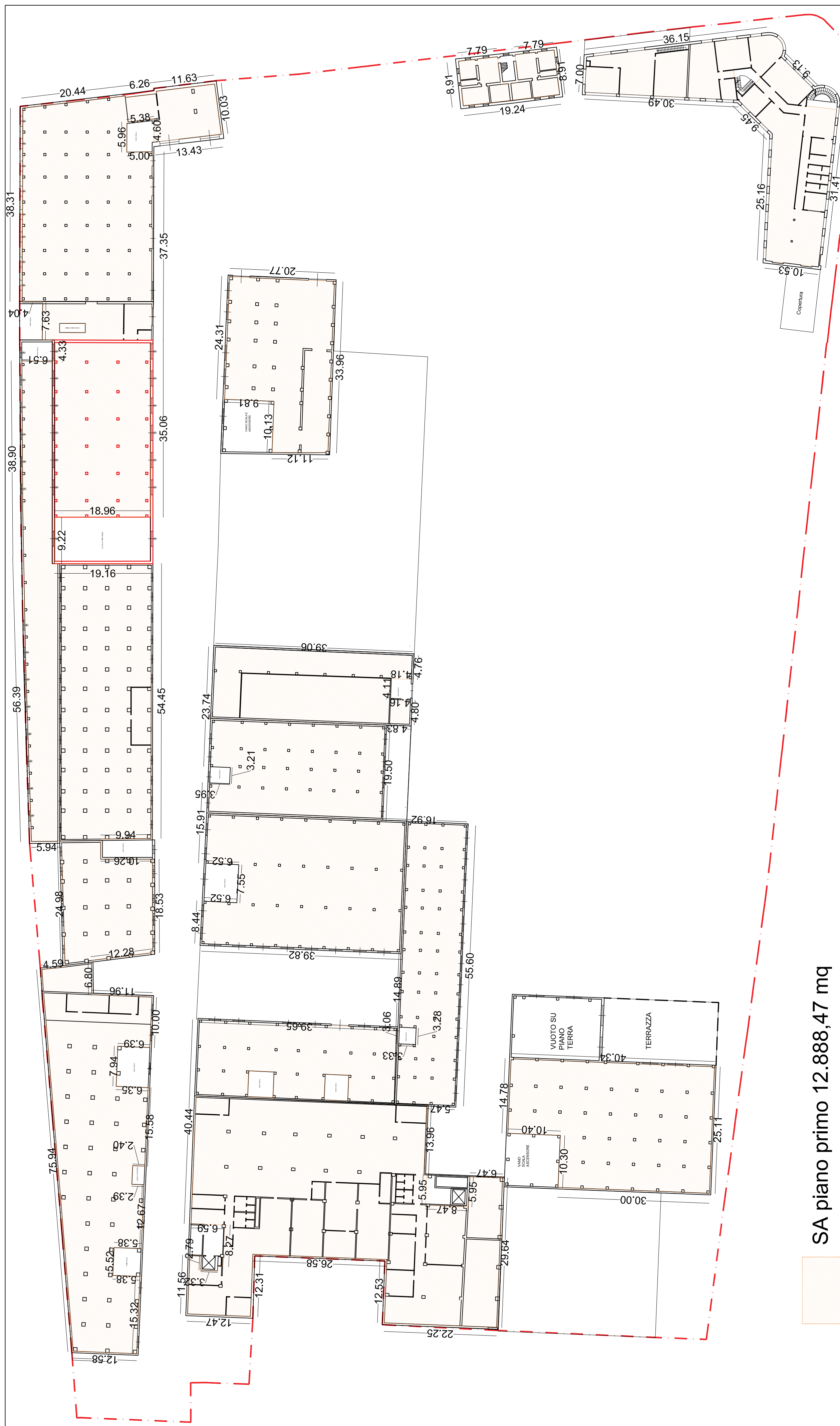

COMUNE DI GENOVA

PUO "EX MIRALANZA"

committente
COSPE S.r.l.

Logos and professional information including: **FORNITORE**, **PROGETTO ARCHITETTICO**, **PROGETTO PAESAGGISTICO**, **PROGETTO STRUTTURALE**, **PROGETTO ILLUMINOTECNICO**, **PROGETTO VERDE**, **PROGETTO ACUSTICO**, **PROGETTO SISMICO**, **PROGETTO ANTINCENDIO**, **PROGETTO ANTITUMULTI POPOLARI**, **PROGETTO ANTITERRISMI**, **PROGETTO ANTISISMICO**, **PROGETTO ANTIRISCHIO**, **PROGETTO ANTISALINITÀ**, **PROGETTO ANTICorrosione**, **PROGETTO ANTIPOLLUCIONE**, **PROGETTO ANTIRUMORE**, **PROGETTO ANTISCALDABIANCHI**, **PROGETTO ANTISOLE**, **PROGETTO ANTIFURTO**, **PROGETTO ANTITACCO**, **PROGETTO ANTIVANDALISMO**, **PROGETTO ANTITUMULTI POPOLARI**, **PROGETTO ANTITERRISMI**, **PROGETTO ANTISISMICO**, **PROGETTO ANTIRISCHIO**, **PROGETTO ANTISALINITÀ**, **PROGETTO ANTICorrosione**, **PROGETTO ANTIPOLLUCIONE**, **PROGETTO ANTIRUMORE**, **PROGETTO ANTISCALDABIANCHI**, **PROGETTO ANTISOLE**, **PROGETTO ANTIFURTO**, **PROGETTO ANTIVANDALISMO**.

PIANO URBANISTICO OPERATIVO
ATTUAZIONE DELLA S.A. ESISTENTE
NELLO STATO DI FATTO

3.4