

**Agenzia del Territorio
CATASTO FABBRICATI
Ufficio Provinciale di
Genova**

Dichiarazione protocollo n. GE0457390 del 20/12/2007

Planimetria di u.i.u. in Comune di Genova - Genova

Vico Vivaldi

civ. 3

Identificativi Catastali:

Sezione: GEA

Foglio: 80

Particella: 21

Subalterno: 10

Compilata da:
Merlo Marta

Iscritto all'albo:
Architetti

Prov. Genova

N. 2960

Scheda n. 1

Scala 1:200

PIANO TERRENO
H = 275 CM

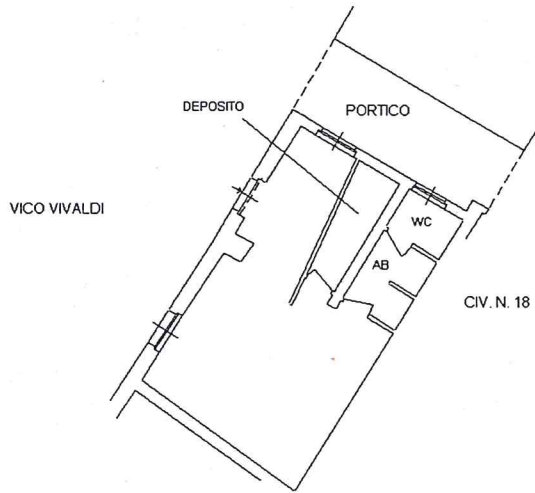

10 metri

Catasto dei Fabbricati - Situazione al 13/01/2016 - Comune di GENOVA/Q (D969) - < Sez. Urb.: GEA - Foglio: 80 - Particella: 21 - Subalterno: 10 >
VICO VIVALDI n. 3 piano: T;

Ultima planimetria in atti