

MINISTERO DELLE FINANZE

DIREZIONE GENERALE DEL CATASTO E DEI SERVIZI TECNICI ERARIALI

ACCERTAMENTO GENERALE DELLA PROPRIETA' IMMOBILIARE URBANA

(R. DECRETO LEGGE 13 APRILE 1939 - XVII N. 652)

Planimetria degli immobili urbani denunciati con la Scheda N° 1904321
Comune Genova Ditta Pederella Gera
Via dei Macelli di Soziglia
N° 4 int. 2
" Segnare cognome, nome, paternità del solo primo intestatario

Off ✓

ACCERTAMENTO GENERALE DELLA PROPRIETA' IMMOBILIARE URBANA
R. D. L. 13 aprile 1939 - XVII, n. 652.

COMUNE
di GENOVA

Talloncino di riscontro DELLA SCHEDA NUMERO
1904321

AVVERTENZA: Il presente talloncino deve essere incollato a cura del dichiarante sulla planimetria (riproducendo la unità immobiliare denunciata con la presente scheda) da presentare ai sensi dell'articolo 7 del R. D. L. 13 aprile 1939 - XVII, n. 652.

P. 2:

Via dei Macelli di Soziglia

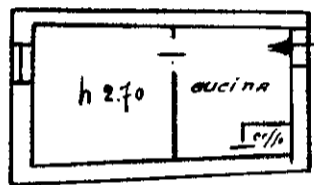

ORIENTAMENTO



SCALA di 1: 200

Compilata da:

Dichiarante

(Titolo, nome e cognome del Tecnico)

Iscritto all'Albo de

della Provincia di

Data

Firma